



PKO Bank Polski  
EKSTRAKLASA

|                                  |            |  |
|----------------------------------|------------|--|
| KOLEJKA 9   21.09.19             |            |  |
| KONIEC MECZU                     |            |  |
| <b>ŚLĄSK WROCŁAW</b>             | <b>4 4</b> | <b>KGHM ZAGŁĘBIE LUBIN</b>                         |
| EXPOSITO 21' 38' 89' STIGLEC 65' |            | STARZYŃSKI 32' KOPACZ 45+3'<br>ZIVEC 63' SLISZ 68' |

## RAPORT STATYSTYCZNY



# STATS

ŚLĄSK WROCŁAW 4-4 KGHM ZAGŁĘBIE LUBIN

Informacje o meczu

Linia czasu

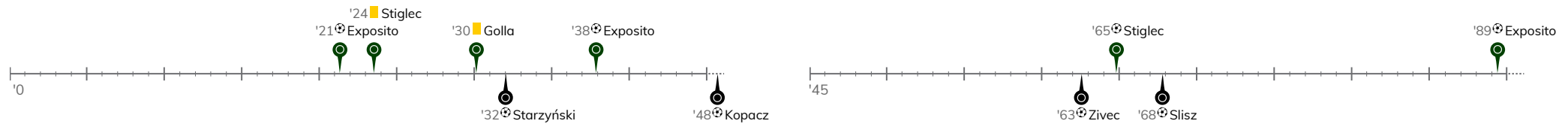

Średnie pozycje piłkarzy

Śląsk Wrocław

|    |               |       |
|----|---------------|-------|
| 1  | Putnocky      |       |
| 4  | Stiglec       | ⊕     |
| 14 | Golla         | ■     |
| 5  | Israel Puerto |       |
| 28 | Broź          |       |
| 6  | Chrapek       |       |
| 21 | Łabojko       |       |
| 8  | Płacheta      | '93 ▼ |
| 7  | Pich          | '72 ▼ |
| 18 | Musonda       | '84 ▼ |
| 9  | Exposito      | ⊕⊕⊕   |
| 19 | Markovic      | '72 ▲ |
| 11 | Cholewiak     | '84 ▲ |
| 20 | Hołownia      | '93 ▲ |

KGHM Zagłębie Lubin

|    |            |       |
|----|------------|-------|
| 12 | Forenc     |       |
| 3  | Balic      |       |
| 33 | Guldan     |       |
| 2  | Kopacz     | ⊕     |
| 44 | Czerwiński |       |
| 99 | Slisz      | ⊕     |
| 24 | Tosik      | '84 ▼ |
| 39 | Bohar      |       |
| 18 | Starzyński | ⊕     |
| 7  | Zivec      | ⊕     |
| 9  | Sirk       | '69 ▼ |
| 5  | Dąbrowski  | '69 ▲ |
| 8  | Poreba     | '84 ▲ |

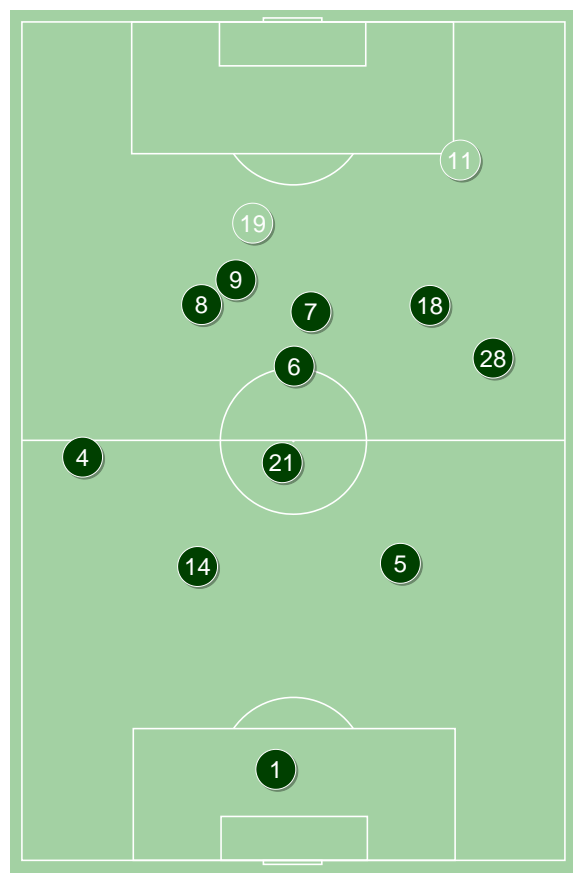
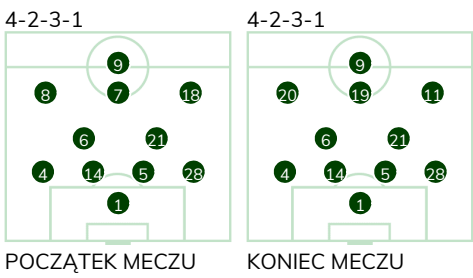

Śląsk Wrocław ↑

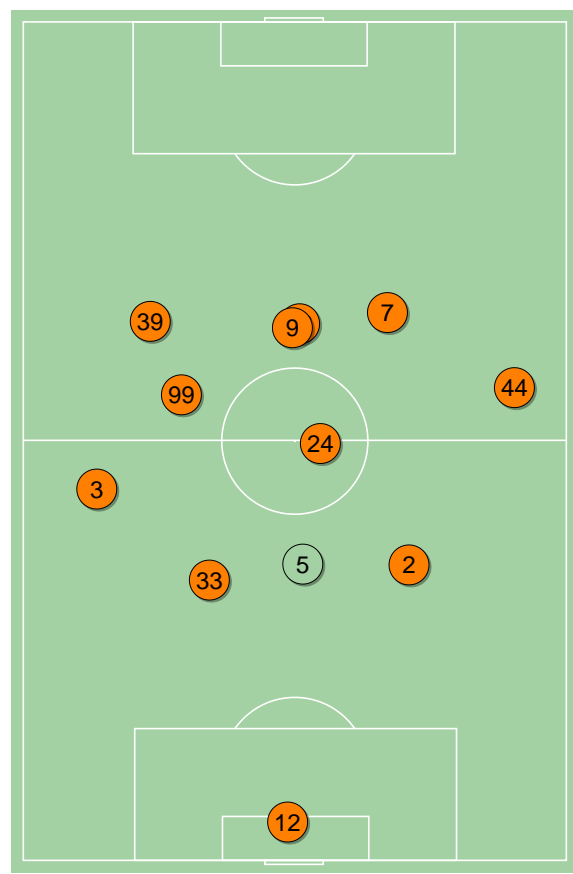

KGHM Zagłębie Lubin ↑

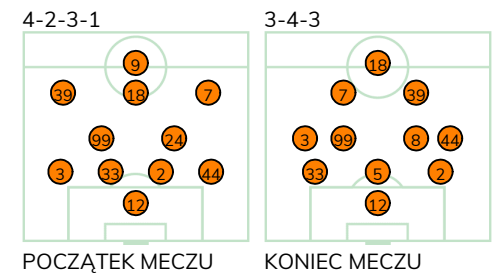

POCZĄTEK MECZU

KONIEC MECZU

ŚLĄSK WROCŁAW 4-4 KGHM ZAGŁĘBIE LUBIN

Główne statystyki

| STRZAŁY / CELNE | 20 / 11 | 16 / 6 |
|-----------------|---------|--------|
| 1 połowa        | 8 / 5   | 11 / 4 |
| 2 połowa        | 12 / 6  | 5 / 2  |

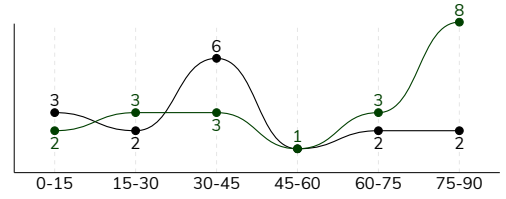

|                                |        |        |
|--------------------------------|--------|--------|
| Strzały niecelne               | 8      | 5      |
| Strzały przejęte               | 1      | 4      |
| Strzały z pola karnego / celne | 14 / 9 | 12 / 5 |
| Średni dystans do bramki, m    | 17.1   | 15.9   |
| Faule                          | 10     | 14     |
| Żółte / czerwone kartki        | 2 / 0  | -      |
| Spalone                        | -      | 1      |
| Rzuty różne                    | 4      | 8      |

Podania

| PODANIA / DOKŁADNE | 496 / 395 80% | 426 / 339 80% |
|--------------------|---------------|---------------|
| 1 połowa           | 213 / 162 76% | 252 / 205 81% |
| 2 połowa           | 283 / 233 82% | 174 / 134 77% |
| Podanie kluczowe   | 17 / 13 76%   | 9 / 7 78%     |

Pojedynki

| POJEDYNKI                              | 165 / 86 52% | 165 / 79 48% |
|--|--------------|--------------|
| 1 połowa                               | 86 / 44 51%  | 86 / 42 49%  |
| 2 połowa                               | 79 / 42 53%  | 79 / 37 47%  |
| Pojedynki w powietrzu                  | 64 / 32 50%  | 64 / 32 50%  |
| Pojedynki na ziemi                     | 101 / 54 53% | 101 / 47 47% |
| Zwody / udane                          | 21 / 10 48%  | 21 / 7 33%   |
| Odbiory / udane                        | 31 / 24 77%  | 25 / 15 60%  |
| Straty / na własnej połowie            | 65 / 14      | 70 / 18      |
| Nabycie piłki / na połowie przeciwnika | 54 / 13      | 50 / 12      |

Posiadanie piłki

Statystyki drużyn

| POSIADANIE PIŁKI | 55% | 45% |
|------------------|-----|-----|
| 1 połowa         | 45% | 55% |
| 2 połowa         | 65% | 35% |

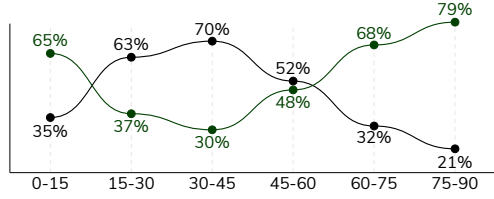

|                                 |             |            |
|---------------------------------|-------------|------------|
| Ataki pozycyjne                 | 70 / 14 20% | 55 / 5 9%  |
| Kontrataki                      | 12 / 1 8%   | 12 / 4 33% |
| Stały fragment w ataku          | 8 / 3 38%   | 14 / 5 36% |
| Strzał z rzutu wolnego / celne  | 2 / 1 50%   | -          |
| Warianty stałych fragmentów gry | 1 / 0 0%    | 2 / 0 0%   |
| Kombinacyjne rzuty różne        | 4 / 1 25%   | 8 / 4 50%  |
| Rzuty karne / strzelone         | -           | 1          |

STRONY ATAKU

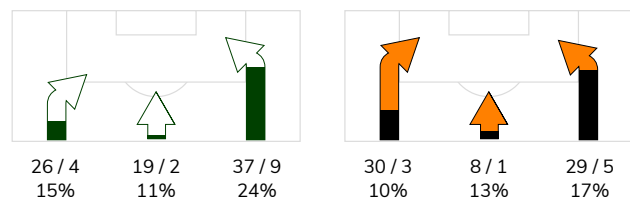

Kluczowe indeksy występu

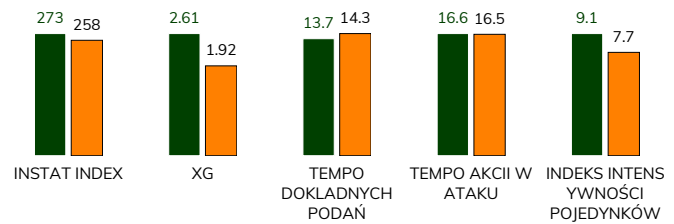

TOP-3 InStat Index

|            |     |               |     |
|------------|-----|---------------|-----|
| 9 Exposito | 358 | 18 Starzyński | 309 |
| 4 Stiglec  | 353 | 39 Bohar      | 302 |
| 6 Chrapek  | 306 | 7 Zivec       | 292 |

TOP-3 Strzały / celne

|            |           |               |           |
|------------|-----------|---------------|-----------|
| 9 Exposito | 5 / 4 80% | 18 Starzyński | 3 / 1 33% |
| 7 Pich     | 4 / 2 50% | 7 Zivec       | 3 / 1 33% |
| 4 Stiglec  | 2 / 1 50% | 2 Kopacz      | 2 / 1 50% |

TOP-3 Podania

|            |             |           |             |
|------------|-------------|-----------|-------------|
| 6 Chrapek  | 73 / 60 82% | 3 Balic   | 61 / 48 79% |
| 14 Golla   | 65 / 60 92% | 33 Guldán | 47 / 44 94% |
| 21 Łabojko | 61 / 49 80% | 24 Tosik  | 44 / 39 89% |

TOP-3 Podania kluczowe

|            |            |          |            |
|------------|------------|----------|------------|
| 6 Chrapek  | 6 / 5 83%  | 99 Slisz | 2 / 2 100% |
| 8 Płacheta | 5 / 3 60%  | 39 Bohar | 2 / 2 100% |
| 7 Pich     | 2 / 2 100% | 24 Tosik | 1 / 1 100% |

TOP-3 Pojedynki

|            |             |          |             |
|------------|-------------|----------|-------------|
| 4 Stiglec  | 17 / 13 76% | 99 Slisz | 27 / 13 48% |
| 9 Exposito | 23 / 11 48% | 3 Balic  | 15 / 12 80% |
| 14 Golla   | 16 / 11 69% | 24 Tosik | 23 / 10 43% |

TOP-3 Zwody

|            |           |          |           |
|------------|-----------|----------|-----------|
| 8 Płacheta | 5 / 4 80% | 7 Zivec  | 6 / 3 50% |
| 18 Musonda | 6 / 2 33% | 39 Bohar | 4 / 2 50% |
| 4 Stiglec  | 2 / 1 50% | 99 Slisz | 4 / 1 25% |

# ŚLĄSK WROCŁAW 4-4 KGHM ZAGŁĘBIE LUBIN

## Statystyka zawodników

### Śląsk Wrocław

|                 | INSTA<br>T<br>INDEX | Minuty<br>na<br>boisku | Bramki /<br>asysty | xG   | Strzały /<br>celne | Faule | Faulow<br>any | Spalony | Podania /<br>dokładne | Podanie<br>kluczowe | Podania<br>przyjęte | Pojedyńki /<br>wygrane | Pojedyńki w<br>powietrzu | Pojedyńki na<br>ziemi | Zwody /<br>udane | Odbiory /<br>udane | Strata<br>piłki | Nabycie<br>piłki |
|-----------------|---------------------|------------------------|--------------------|------|--------------------|-------|---------------|---------|-----------------------|---------------------|---------------------|------------------------|--------------------------|-----------------------|------------------|--------------------|-----------------|------------------|
| 1 Putnocky      | 182                 | '97                    | -                  | -    | -                  | -     | -             | -       | 28 / 22 79%           | -                   | 14                  | -                      | -                        | -                     | -                | -                  | 5               | 3                |
| 4 Stiglec       | 353                 | '97                    | 1 / 1              | 0.05 | 2 / 1 50%          | 1     | 2             | -       | 56 / 47 84%           | -                   | 29                  | 17 / 13 76%            | 7 / 6 86%                | 10 / 7 70%            | 2 / 1 50%        | 2 / 2 100%         | 2               | 10               |
| 14 Golla        | 265                 | '97                    | -                  | -    | -                  | 1     | -             | -       | 65 / 60 92%           | -                   | 44                  | 16 / 11 69%            | 8 / 5 63%                | 8 / 6 75%             | -                | 3 / 2 67%          | 2               | 10               |
| 5 Israel Puerto | 256                 | '97                    | -                  | -    | -                  | 1     | 2             | -       | 51 / 43 84%           | -                   | 32                  | 11 / 6 55%             | 6 / 4 67%                | 5 / 2 40%             | -                | 3 / 2 67%          | 4               | 9                |
| 28 Broż         | 243                 | '97                    | -                  | 0.04 | 2 / 1 50%          | 1     | -             | -       | 56 / 43 77%           | 2 / 1 50%           | 42                  | 9 / 3 33%              | 3 / 1 33%                | 6 / 2 33%             | 1 / 0 0%         | 2 / 2 100%         | 5               | 5                |
| 6 Chrapek       | 306                 | '97                    | 0 / 1              | 0.05 | 1 / 1 100%         | 2     | 2             | -       | 73 / 60 82%           | 6 / 5 83%           | 58                  | 18 / 9 50%             | 4 / 1 25%                | 14 / 8 57%            | 2 / 0 0%         | 7 / 5 71%          | 8               | 5                |
| 21 Łabojko      | 293                 | '97                    | -                  | 0.04 | 1 / 0 0%           | 1     | -             | -       | 61 / 49 80%           | -                   | 43                  | 14 / 8 57%             | 5 / 3 60%                | 9 / 5 56%             | -                | 5 / 4 80%          | 3               | 10               |
| 8 Płacheta      | 239                 | '96                    | -                  | 0.05 | 1 / 0 0%           | 1     | -             | -       | 36 / 24 67%           | 5 / 3 60%           | 34                  | 11 / 4 36%             | 1 / 0 0%                 | 10 / 4 40%            | 5 / 4 80%        | -                  | 8               | -                |
| 7 Pich          | 278                 | '75                    | 0 / 1              | 0.43 | 4 / 2 50%          | -     | -             | -       | 27 / 21 78%           | 2 / 2 100%          | 29                  | 14 / 7 50%             | 8 / 4 50%                | 6 / 3 50%             | 1 / 0 0%         | 3 / 3 100%         | 7               | -                |
| 18 Musonda      | 250                 | '86                    | -                  | -    | -                  | 2     | 2             | -       | 18 / 11 61%           | 1 / 1 100%          | 29                  | 22 / 7 32%             | 6 / 0 0%                 | 16 / 7 44%            | 6 / 2 33%        | 3 / 3 100%         | 8               | 1                |
| 9 Exposito      | 358                 | '97                    | 3 / 0              | 1.45 | 5 / 4 80%          | -     | 3             | -       | 15 / 7 47%            | -                   | 28                  | 23 / 11 48%            | 13 / 7 54%               | 10 / 4 40%            | 1 / 1 100%       | 3 / 1 33%          | 11              | 1                |
| 19 Markovic     | 272                 | '21                    | -                  | 0.20 | 2 / 1 50%          | -     | -             | -       | 8 / 6 75%             | 1 / 1 100%          | 9                   | 5 / 4 80%              | 1 / 0 0%                 | 4 / 4 100%            | 1 / 1 100%       | -                  | 1               | -                |
| 11 Cholewiak    | 257                 | '10                    | -                  | 0.30 | 2 / 1 50%          | -     | -             | -       | 2 / 2 100%            | -                   | 4                   | 5 / 3 60%              | 2 / 1 50%                | 3 / 2 67%             | 2 / 1 50%        | -                  | 1               | -                |
| 20 Hołownia     | -                   | '1                     | -                  | -    | -                  | -     | -             | -       | -                     | -                   | -                   | -                      | -                        | -                     | -                | -                  | -               | -                |

### KGHM Zagłębie Lubin

|               | INSTA<br>T<br>INDEX | Minuty<br>na<br>boisku | Bramki /<br>asysty | xG   | Strzały /<br>celne | Faule | Faulow<br>any | Spalony | Podania /<br>dokładne | Podanie<br>kluczowe | Podania<br>przyjęte | Pojedyńki /<br>wygrane | Pojedyńki w<br>powietrzu | Pojedyńki na<br>ziemi | Zwody /<br>udane | Odbiory /<br>udane | Strata<br>piłki | Nabycie<br>piłki |
|---------------|---------------------|------------------------|--------------------|------|--------------------|-------|---------------|---------|-----------------------|---------------------|---------------------|------------------------|--------------------------|-----------------------|------------------|--------------------|-----------------|------------------|
| 12 Forenc     | 279                 | '97                    | -                  | -    | -                  | -     | -             | -       | 24 / 17 71%           | -                   | 6                   | -                      | -                        | -                     | -                | -                  | 4               | 4                |
| 3 Balic       | 233                 | '97                    | -                  | 0.10 | 1 / 1 100%         | 1     | 1             | -       | 61 / 48 79%           | -                   | 38                  | 15 / 12 80%            | 5 / 5 100%               | 10 / 7 70%            | -                | 4 / 3 75%          | 5               | 6                |
| 33 Guldán     | 249                 | '97                    | 0 / 1              | -    | -                  | 1     | -             | -       | 47 / 44 94%           | -                   | 40                  | 9 / 4 44%              | 6 / 2 33%                | 3 / 2 67%             | -                | 1 / 0 0%           | 3               | 10               |
| 2 Kopacz      | 288                 | '97                    | 1 / 0              | 0.17 | 2 / 1 50%          | 3     | -             | -       | 32 / 28 88%           | -                   | 23                  | 12 / 9 75%             | 7 / 6 86%                | 5 / 3 60%             | -                | 2 / 1 50%          | 3               | 6                |
| 44 Czerwiński | 214                 | '97                    | -                  | -    | -                  | 1     | 1             | -       | 43 / 32 74%           | -                   | 28                  | 9 / 3 33%              | 2 / 1 50%                | 7 / 2 29%             | 1 / 0 0%         | 2 / 1 50%          | 7               | 3                |
| 99 Slisz      | 291                 | '97                    | 1 / 0              | 0.06 | 2 / 1 50%          | -     | 3             | -       | 55 / 37 67%           | 2 / 2 100%          | 40                  | 27 / 13 48%            | 13 / 8 62%               | 14 / 5 36%            | 4 / 1 25%        | 3 / 2 67%          | 9               | 10               |
| 24 Tosik      | 195                 | '87                    | -                  | 0.08 | 1 / 0 0%           | -     | 1             | -       | 44 / 39 89%           | 1 / 1 100%          | 42                  | 23 / 10 43%            | 10 / 4 40%               | 13 / 6 46%            | 2 / 1 50%        | 4 / 2 50%          | 5               | 2                |
| 39 Bohar      | 302                 | '97                    | 0 / 1              | 0.10 | 3 / 0 0%           | 2     | 1             | -       | 35 / 31 89%           | 2 / 2 100%          | 33                  | 11 / 5 45%             | 2 / 1 50%                | 9 / 4 44%             | 4 / 2 50%        | 2 / 1 50%          | 4               | 4                |
| 18 Starzyński | 309                 | '97                    | 1 / 0              | 1.05 | 3 / 1 33%          | -     | 1             | -       | 46 / 34 74%           | 1 / 1 100%          | 34                  | 15 / 8 53%             | 3 / 1 33%                | 12 / 7 58%            | 3 / 0 0%         | 1 / 1 100%         | 8               | -                |
| 7 Zivec       | 292                 | '97                    | 1 / 0              | 0.31 | 3 / 1 33%          | 3     | -             | -       | 27 / 19 70%           | 1 / 0 0%            | 30                  | 19 / 6 32%             | 4 / 1 25%                | 15 / 5 33%            | 6 / 3 50%        | 2 / 1 50%          | 9               | 1                |
| 9 Sirk        | 215                 | '72                    | -                  | 0.05 | 1 / 1 100%         | 3     | 1             | 1       | 7 / 7 100%            | -                   | 23                  | 21 / 6 29%             | 11 / 2 18%               | 10 / 4 40%            | 1 / 0 0%         | 2 / 2 100%         | 12              | 1                |
| 5 Dąbrowski   | 223                 | '24                    | -                  | -    | -                  | -     | -             | -       | 4 / 3 75%             | 1 / 1 100%          | 1                   | 4 / 3 75%              | 1 / 1 100%               | 3 / 2 67%             | -                | 2 / 1 50%          | -               | 3                |
| 8 Poreba      | -                   | '9                     | -                  | -    | -                  | -     | -             | -       | 1 / 0 0%              | 1 / 0 0%            | 1                   | -                      | -                        | -                     | -                | -                  | 1               | -                |

## Terminy

**Atak**

To posiadanie piłki przez jedną drużynę z przejściem na połowę przeciwnika.

**Szybki atak (kontratak)**

atak z gry, który rozwija się bezpośrednio po przejęciu piłki od przeciwnika. Szybki atak trwa nie więcej niż 30 sekund. Prędkość ruchu do bramki przeciwnika przy tym ataku wynosi nie mniej niż 2,6 m/s.

**Atak pozycyjny**

Atak z gry lub stałych fragmentów (aut, rzut wolny). Pozycyjny atak trwa więcej niż 30s lub prędkość ruchu drużyny do bramki przeciwnika jest mniejsza niż 2,6 m/s.

**Atak z rzutu wolnego lub autu.**

Atak po rozegraniu rzutu wolnego lub autu, przy którym pierwszym lub drugim działaniem jest strzał na bramkę, lub podanie w pole karne przeciwnika.

**Atak z rzutu różnego.**

Akcje drużyny po rozegraniu rzutu różnego aż do końca posiadania piłki lub oddalenia piłki przez drużynę przeciwnika do strefy centralnej.

**Strzał**

Skierowanie piłki do bramki przeciwnika mającej na względzie strzelenie bramki. Rejestrowane są strzały celne (w światło bramki), niecelne (w tym strzały w słupek i w poprzeczkę), a także strzały przejęte przez przeciwnika.

**Podanie kluczowe**

Podanie do partnera, który jest w sytuacji bramkowej (1 na 1, pusta bramka itd.); podanie do zawodnika, które stwarza realną szansę na zdobycie bramki; podanie które 'odcina' linię obrony w fazie ataku.

**Pojedynki**

Wszystkie rodzaje walki o piłkę piłkarzy na boisku. Pojedynki nie są rejestrowane dodatkowo, jest to sumaryczny wskaźnik, zawiera walkę o piłkę w neutralnym położeniu zarówno na ziemi jak i w powietrzu, dryblingi, odebrania piłki oraz utraty piłki przy odbiorach przeciwnika

**Pojedynki w powietrzu**

Walka o piłkę, która znajduje się powyżej poziomu ramion.

**Dryblowanie**

Aktywna akcja piłkarza, posiadającego piłkę próba ominięcia przeciwnika z pomocą dryblingu. Przy udanym dryblingu zawodnikowi drużyny przeciwnej rejestruje się nieudane odebranie piłki i na odwrót.

**Odebranie piłki przeciwnikowi i strata piłki w walce**

Aktywne działania zawodnika, usiłującego odebrać piłkę zawodnikowi posiadającemu ją (przeciwnikowi rejestruje się strata piłki poprzez odebranie); odebranie to także przeszkadzanie w dryblowaniu przeciwnikowi.

**Posiadanie piłki**

Ruch zawodnika z piłką (mniej niż 3 dotknięcia piłki).

**Nieudane przyjęcie piłki (nieudana kontrola nad piłką)**

Strata piłki bez jakiegokolwiek walki z przeciwnikiem, spowodowana przez techniczne błędy rywala.

**Nabycie piłki**

Akcja piłkarza (przejęcie, przechwyt, wygrany pojedynek), która powoduje stratę piłki przez przeciwnika z dalszą możliwością prowadzenia szybkiego ataku.

**Strata piłki**

Akcja zawodnika (niedokładne podanie, przegrany pojedynek, itd.), która powoduje stratę piłki przez jego drużynę. Jeśli posiadanie piłki zakończy się faulem przeciwnika lub strzałem w światło bramki, to strata nie rejestruje się.

**Tempo akcji w ataku**

Liczba akcji skierowanych na atak w momencie posiadania piłki.

**Tempo dokładnych podań**

Liczba dokładnych podań w momencie posiadania piłki

**Indeks intensywności pojedynków**

liczba pojedynków i przechwytych drużyny broniącej- na minutę -w czasie posiadania piłki przez przeciwnika

**xG**

System do oceny jakości strzałów wykonanych przez gracza lub drużynę. Liczbę expected goals oblicza się na podstawie rodzaju strzału i strefy, z której został wykonany.