



PKO Bank Polski
EKSTRAKLASA

KOLEJKA 1 | 19.07.19

KONIEC MECZU

ŁKS ŁÓDŹ

0

0

LECHIA GDAŃSK

RAPORT STATYSTYCZNY



STATS

ŁKS ŁÓDŹ 0-0 LECHIA GDAŃSK

Informacje o meczu

Linia czasu

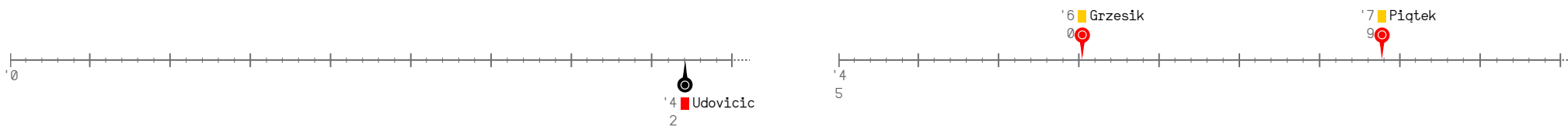

Średnie pozycje piłkarzy

ŁKS Łódź

| | | | |
|----|--------------|---|------|
| 25 | Koźba | | |
| 3 | Klimczak | | |
| 2 | Sobociński | | |
| 29 | Rozwandowicz | | |
| 21 | Grzesik | ■ | '73▼ |
| 28 | Piątek | ■ | |
| 6 | Wolski | | |
| 23 | Kalinkowski | | |
| 7 | Bryła | | '64▼ |
| 11 | Ramirez | | |
| 22 | Sekulski | | '65▼ |
| 88 | Kujawa | | '65▲ |
| 20 | Jose Ruiz | | '64▲ |
| 4 | Bogusz | | '73▲ |

Lechia Gdańsk

| | | | |
|----|------------|---|------|
| 12 | Kuciak | | |
| 22 | Mladenovic | | |
| 26 | Augustyn | | |
| 25 | Nalepa | | |
| 19 | Fila | | |
| 35 | Lukasik | | |
| 6 | Kubicki | | |
| 7 | Gajos | | '46▼ |
| 31 | Udovicic | ■ | |
| 17 | Haraslin | | '76▼ |
| 90 | Sobiech | | '46▼ |
| 23 | Maloca | | '46▲ |
| 9 | Lipski | | '46▲ |
| 27 | Wolski | | '76▲ |

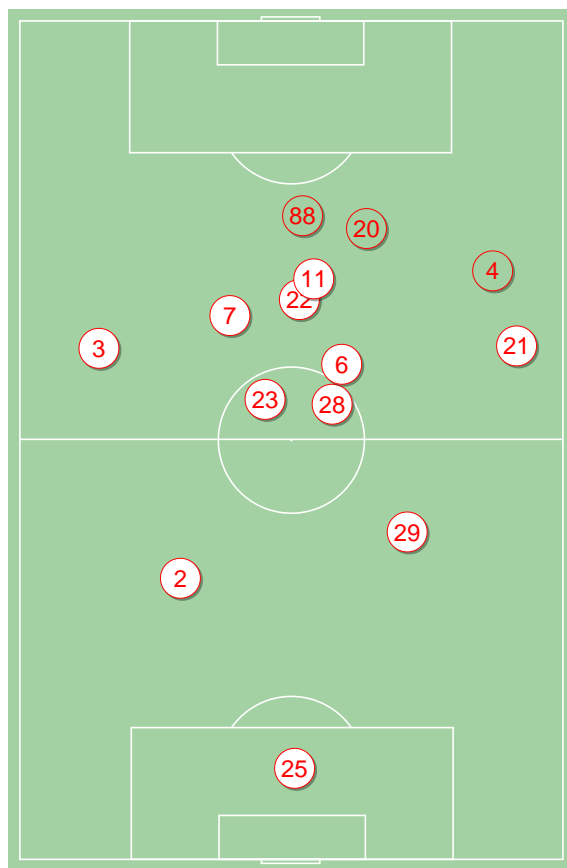

ŁKS Łódź ↑

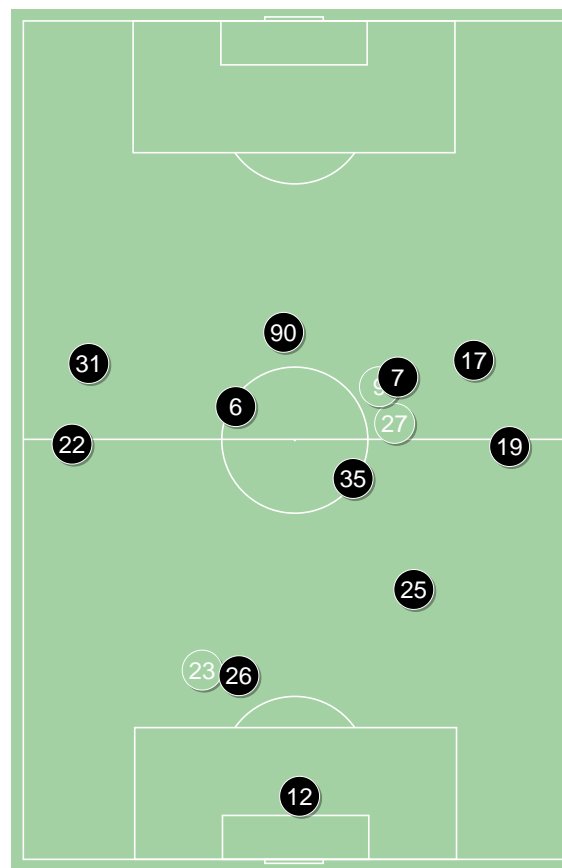

Lechia Gdańsk ↑

4-3-3



POCZĄTEK MECZU

4-3-3

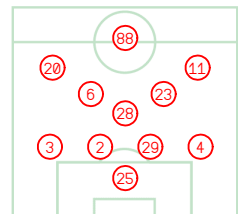

KONIEC MECZU

4-3-3



POCZĄTEK MECZU

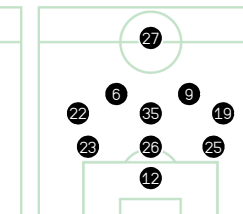

KONIEC MECZU

ŁKS ŁÓDŹ 0-0 LECHIA GDAŃSK

Statystyki drużyn

Główne statystyki

| STRZAŁY / CELNE | 26 / 7 | 8 / 6 |
|-----------------|--------|-------|
| 1 połowa | 4 / 1 | 2 / 2 |
| 2 połowa | 22 / 6 | 6 / 4 |

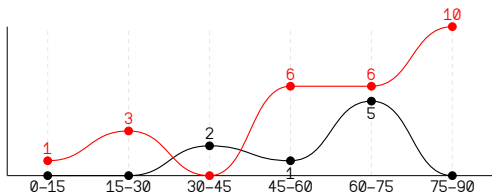

| | | |
|--------------------------------|-------|-------|
| Strzały niecelne | 8 | 1 |
| Strzały przejęte | 11 | 1 |
| Strzały z pola karnego / celne | 7 / 1 | 3 / 3 |
| Średni dystans do bramki, m | 23 | 19,9 |
| Faule | 15 | 17 |
| Żółte / czerwone kartki | 2 / 0 | 0 / 1 |
| Spalone | 1 | 1 |
| Rzuty różne | 6 | 4 |

Posiadanie piłki

| POSIADANIE PIŁKI | 68% | 32% |
|------------------|-----|-----|
| 1 połowa | 69% | 31% |
| 2 połowa | 67% | 33% |

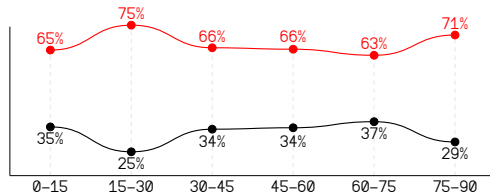

| | | |
|---------------------------------|-------------|------------|
| Ataki pozycyjne | 83 / 17 20% | 50 / 4 8% |
| Kontrataki | 9 / 3 33% | 13 / 2 15% |
| Staży fragment w ataku | 10 / 2 20% | 10 / 2 20% |
| Strzał z rzutu wolnego / celne | - | - |
| Warianty stażych fragmentów gry | 4 / 2 50% | 6 / 1 17% |
| Kombinacyjne rzuty różne | 6 / 0 0% | 4 / 1 25% |
| Rzuty karne / strzelone | - | - |

TOP-3 InStat Index



11 Ramirez
25 Koźba
6 Wolski

355
321
262

12 Kuciak
17 Haraslin
26 Augustyn

315
278
248



TOP-3 Strzały / celne



11 Ramirez
6 Wolski
23 Kalinkowski

8 / 3 38%
5 / 1 20%
4 / 1 25%

17 Haraslin
22 Mladenovic
35 Lukasik

5 / 4 80%
1 / 1 100%
1 / 1 100%



TOP-3 Podania



11 Ramirez
29 Rozwandowicz
6 Wolski

84 / 75 89%
77 / 72 94%
67 / 61 91%

19 Fila
22 Mladenovic
12 Kuciak

45 / 36 80%
44 / 34 77%
30 / 27 90%



Podania

| PODANIA / DOKŁADNE | 658 / 584 89% | 296 / 228 77% |
|--------------------|---------------|---------------|
| 1 połowa | 336 / 295 88% | 155 / 114 74% |
| 2 połowa | 322 / 289 90% | 141 / 114 81% |
| Podanie kluczowe | 19 / 12 63% | 13 / 6 46% |

STRONY ATAKU

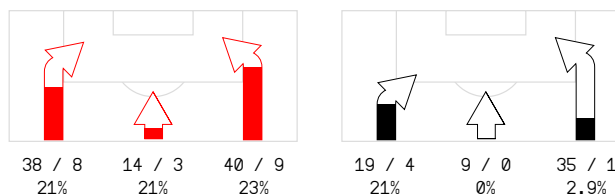

TOP-3 Podania kluczowe



11 Ramirez
7 Bryła
2 Sobociński

6 / 6 100%
4 / 2 50%
3 / 1 33%

17 Haraslin
19 Fila
7 Gajdos

3 / 2 67%
2 / 1 50%
2 / 1 50%



Pojedynki

| POJEDYNKI | 121 / 62 51% | 121 / 59 49% |
|--|--------------|--------------|
| 1 połowa | 55 / 30 55% | 55 / 25 45% |
| 2 połowa | 66 / 32 48% | 66 / 34 52% |
| Pojedynki w powietrzu | 35 / 18 51% | 35 / 17 49% |
| Pojedynki na ziemi | 86 / 44 51% | 86 / 42 49% |
| Zwody / udane | 21 / 14 67% | 28 / 17 61% |
| Odbiory / udane | 34 / 17 50% | 27 / 13 48% |
| Straty / na własnej połowie | 62 / 9 | 65 / 15 |
| Nabycie piłki / na połowie przeciwnika | 49 / 8 | 46 / 5 |

Kluczowe indeksy występu

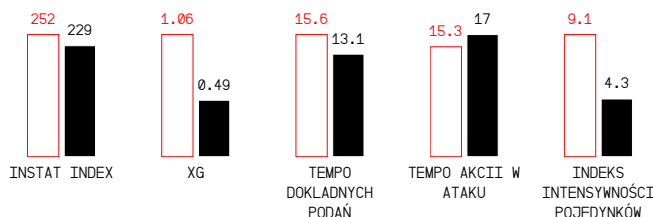

TOP-3 Pojedynki



3 Klimczak
2 Sobociński
29 Rozwandowicz

15 / 9 60%
12 / 8 67%
14 / 7 50%

17 Haraslin
26 Augustyn
22 Mladenovic

24 / 11 46%
13 / 9 69%
10 / 6 60%

TOP-3 Zwody

21 Grzesik
3 Klimczak
11 Ramirez

4 / 2 50%
3 / 2 67%
3 / 2 67%

17 Haraslin
22 Mladenovic
27 Wolski

6 / 4 67%
4 / 4 100%
6 / 3 50%



ŁKS ŁÓDŹ 0-0 LECHIA GDAŃSK

Statystyka zawodników

ŁKS Łódź

| | INSTAT INDEX | Minuty na boisku | Bramki / asysty | xG | Strzały / celne | Faule | Faulow any | Spalone | Podania / dokładne | Podanie kluczowe | Podania przyjęte | Pojedyunki / wygrane | Pojedyunki w powietrzu | Pojedyunki na ziemi | Zwody / udane | Odbiory / udane | Strata piłki | Nabycie piłki |
|-----------------|--------------|------------------|-----------------|------|-----------------|-------|------------|---------|--------------------|------------------|------------------|----------------------|------------------------|---------------------|---------------|-----------------|--------------|---------------|
| 25 Koźba | 321 | '96 | - | - | - | - | - | - | 38 / 36 95% | - | 19 | 1 / 1 100% | - | 1 / 1 100% | - | - | 1 | 12 |
| 3 Klimczak | 259 | '96 | - | 0.02 | 2 / 1 50% | - | 2 | - | 59 / 54 92% | 1 / 0 0% | 44 | 15 / 9 60% | 4 / 3 75% | 11 / 6 55% | 3 / 2 67% | 5 / 3 60% | 1 | 5 |
| 2 Sobociński | 259 | '96 | - | - | - | 3 | 1 | - | 57 / 50 88% | 3 / 1 33% | 45 | 12 / 8 67% | 4 / 3 75% | 8 / 5 63% | - | 4 / 3 75% | 5 | 8 |
| 29 Rozwandowicz | 247 | '96 | - | 0.01 | 1 / 0 0% | 4 | 1 | - | 77 / 72 94% | - | 66 | 14 / 7 50% | 5 / 4 80% | 9 / 3 33% | 1 / 1 100% | 4 / 1 25% | 3 | 5 |
| 21 Grzesik | 249 | '74 | - | - | - | 1 | 3 | - | 55 / 46 84% | - | 49 | 9 / 5 56% | 1 / 1 100% | 8 / 4 50% | 4 / 2 50% | 3 / 2 67% | 10 | 2 |
| 28 Piątek | 257 | '96 | - | - | - | 1 | 1 | - | 64 / 57 89% | 1 / 1 100% | 55 | 7 / 5 71% | 2 / 1 50% | 5 / 4 80% | 1 / 1 100% | 2 / 2 100% | 4 | 2 |
| 6 Wołski | 262 | '96 | - | 0.13 | 5 / 1 20% | - | 2 | - | 67 / 61 91% | - | 68 | 10 / 6 60% | 4 / 2 50% | 6 / 4 67% | 1 / 1 100% | 2 / 2 100% | 5 | 2 |
| 23 Kalinkowski | 240 | '96 | - | 0.27 | 4 / 1 25% | 2 | 1 | - | 51 / 45 88% | 1 / 1 100% | 52 | 17 / 5 29% | 7 / 2 29% | 10 / 3 30% | 2 / 1 50% | 4 / 1 25% | 8 | 2 |
| 7 Bryła | 239 | '65 | - | - | - | 1 | - | - | 43 / 35 81% | 4 / 2 50% | 38 | 10 / 3 30% | 2 / 0 0% | 8 / 3 38% | 1 / 0 0% | 5 / 2 40% | 6 | 3 |
| 11 Ramirez | 355 | '96 | - | 0.27 | 8 / 3 38% | - | 2 | - | 84 / 75 89% | 6 / 6 100% | 82 | 5 / 3 60% | - | 5 / 3 60% | 3 / 2 67% | 2 / 1 50% | 5 | 2 |
| 22 Sekulski | 190 | '66 | - | 0.11 | 1 / 0 0% | 1 | - | - | 11 / 9 82% | 1 / 0 0% | 11 | 8 / 2 25% | 4 / 1 25% | 4 / 1 25% | 1 / 1 100% | 1 / 0 0% | 4 | 4 |
| 88 Kujawa | 187 | '29 | - | 0.06 | 2 / 0 0% | 1 | 1 | 1 | 11 / 9 82% | 1 / 0 0% | 16 | 5 / 4 80% | 2 / 1 50% | 3 / 3 100% | 1 / 1 100% | - | 5 | - |
| 20 Jose Ruiz | 200 | '30 | - | 0.14 | 1 / 0 0% | 1 | - | - | 20 / 16 80% | 1 / 1 100% | 20 | 5 / 1 20% | - | 5 / 1 20% | 1 / 0 0% | 2 / 0 0% | 4 | - |
| 4 Bogusz | 261 | '21 | - | 0.05 | 2 / 1 50% | - | 1 | - | 21 / 19 90% | - | 19 | 3 / 3 100% | - | 3 / 3 100% | 2 / 2 100% | - | 1 | 2 |

Lechia Gdańsk

| | INSTAT INDEX | Minuty na boisku | Bramki / asysty | xG | Strzały / celne | Faule | Faulow any | Spalone | Podania / dokładne | Podanie kluczowe | Podania przyjęte | Pojedyunki / wygrane | Pojedyunki w powietrzu | Pojedyunki na ziemi | Zwody / udane | Odbiory / udane | Strata piłki | Nabycie piłki |
|---------------|--------------|------------------|-----------------|------|-----------------|-------|------------|---------|--------------------|------------------|------------------|----------------------|------------------------|---------------------|---------------|-----------------|--------------|---------------|
| 12 Kuciak | 315 | '96 | - | - | - | - | - | - | 30 / 27 90% | - | 7 | - | - | - | - | - | 3 | 5 |
| 22 Mladenovic | 244 | '96 | - | 0.03 | 1 / 1 100% | - | 4 | - | 44 / 34 77% | 3 / 0 0% | 28 | 10 / 6 60% | 2 / 1 50% | 8 / 5 63% | 4 / 4 100% | 3 / 1 33% | 8 | 1 |
| 26 Augustyn | 248 | '96 | - | - | - | - | 2 | 1 | 17 / 10 59% | - | 11 | 13 / 9 69% | 6 / 4 67% | 7 / 5 71% | - | 4 / 3 75% | 4 | 15 |
| 25 Nalepa | 215 | '96 | - | - | - | 2 | - | - | 26 / 18 69% | - | 14 | 6 / 4 67% | 2 / 2 100% | 4 / 2 50% | - | 1 / 1 100% | 5 | 4 |
| 19 Fila | 231 | '96 | - | - | - | - | - | - | 45 / 36 80% | 2 / 1 50% | 32 | 10 / 6 60% | 2 / 2 100% | 8 / 4 50% | 6 / 2 33% | 1 / 1 100% | 10 | 3 |
| 35 Lukasik | 195 | '96 | - | 0.07 | 1 / 1 100% | 2 | - | - | 25 / 20 80% | - | 19 | 8 / 3 38% | 2 / 0 0% | 6 / 3 50% | - | 4 / 2 50% | 2 | 3 |
| 6 Kubicki | 219 | '96 | - | 0.04 | 1 / 0 0% | 1 | 1 | - | 22 / 14 64% | 1 / 1 100% | 16 | 11 / 4 36% | 2 / 0 0% | 9 / 4 44% | 2 / 2 100% | 5 / 2 40% | 4 | 4 |
| 7 Gajos | 215 | '47 | - | - | - | 1 | 2 | - | 9 / 6 67% | 2 / 1 50% | 11 | 4 / 1 25% | - | 4 / 1 25% | 1 / 1 100% | 2 / 0 0% | 2 | 1 |
| 31 Udovicic | 188 | '42 | - | - | - | 1 | - | - | 10 / 9 90% | 1 / 1 100% | 12 | 6 / 1 17% | 2 / 0 0% | 4 / 1 25% | 1 / 0 0% | 2 / 1 50% | 3 | 1 |
| 17 Haraslin | 278 | '77 | - | 0.35 | 5 / 4 80% | 2 | 2 | - | 20 / 17 85% | 3 / 2 67% | 31 | 24 / 11 46% | 6 / 2 33% | 18 / 9 50% | 6 / 4 67% | 2 / 1 50% | 10 | 2 |
| 90 Sobiech | 196 | '47 | - | - | - | 2 | 1 | - | 13 / 9 69% | - | 13 | 7 / 2 29% | 4 / 1 25% | 3 / 1 33% | 1 / 1 100% | 1 / 0 0% | 4 | 3 |
| 23 Maloca | 226 | '48 | - | - | - | - | 1 | - | 5 / 4 80% | - | 5 | 3 / 2 67% | 2 / 1 50% | 1 / 1 100% | - | - | 2 | 2 |
| 9 Lipski | 238 | '48 | - | - | - | 4 | - | - | 22 / 18 82% | 1 / 0 0% | 19 | 10 / 6 60% | 4 / 4 100% | 6 / 2 33% | 1 / 0 0% | 2 / 1 50% | 4 | 2 |
| 27 Wołski | 203 | '18 | - | - | - | 2 | 2 | - | 8 / 6 75% | - | 10 | 9 / 4 44% | 1 / 0 0% | 8 / 4 50% | 6 / 3 50% | - | 4 | - |

Atak

To posiadanie piłki przez jedną drużynę z przejściem na połowę przeciwnika.

Szybki atak (kontratak)

atak z gry, który rozwija się bezpośrednio po przejęciu piłki od przeciwnika. Szybki atak trwa nie więcej niż 30 sekund. Prędkość ruchu do bramki przeciwnika przy tym ataku wynosi nie mniej niż 2,6 m/s.

Atak pozycyjny

Atak z gry lub stałych fragmentów (aut, rzut wolny). Pozycyjny atak trwa więcej niż 30s lub prędkość ruchu drużyny do bramki przeciwnika jest mniejsza niż 2,6 m/s.

Atak z rzutu wolnego lub autu.

Atak po rozegraniu rzutu wolnego lub autu, przy którym pierwszym lub drugim działaniem jest strzał na bramkę, lub podanie w pole karne przeciwnika.

Atak z rzutu rożnego.

Akcje drużyny po rozegraniu rzutu rożnego aż do końca posiadania piłki lub oddalenia piłki przez drużynę przeciwnika do strefy centralnej.

Strzał

Skierowanie piłki do bramki przeciwnika mającej na względzie strzelenie bramki.

Rejestrowane są strzały celne (w światło bramki), niecelne (w tym strzały w słupek i w poprzeczkę), a także strzały przejęte przez przeciwnika.

Podanie kluczowe

Podanie do partnera, który jest w sytuacji bramkowej (1 na 1, pusta bramka itd.); podanie do zawodnika, które stwarza realną szansę na zdobycie bramki; podanie które 'odcina' linię obrony w fazie ataku.

Pojedynki

Wszystkie rodzaje walki o piłkę piłkarzy na boisku. Pojedynki nie są rejestrowane dodatkowo, jest to sumaryczny wskaźnik, zawiera walkę o piłkę w neutralnym położeniu zarówno na ziemi jak i w powietrzu, dryblingi, odebrania piłki oraz utraty piłki przy odbiorach przeciwnika

Pojedynki w powietrzu

Walka o piłkę, która znajduje się powyżej poziomu ramion.

Dryblowanie

Aktywna akcja piłkarza, posiadającego piłkę próba ominięcia przeciwnika z pomocą dryblingu. Przy udanym dryblingu zawodnikowi drużyny przeciwnej rejestruje się nieudane odebranie piłki i na odwrót.

Odebranie piłki przeciwnikowi i strata piłki w walce

Aktywne działanie zawodnika, usiłującego odebrać piłkę zawodnikowi posiadającemu ją (przeciwnikowi rejestruje się strata piłki poprzez odebranie); odebranie to także przeszkadzanie w dryblowaniu przeciwnikowi.

Posiadanie piłki

Ruch zawodnika z piłką (mniej niż 3 dotknięcia piłki).

Nieudane przyjęcie piłki (nieudana kontrola nad piłką)

Strata piłki bez jakiegokolwiek walki z przeciwnikiem, spowodowana przez techniczne błędy rywala.

Nabycie piłki

Akcja piłkarza (przejęcie, przechwyt, wygrany pojedynek), która powoduje stratę piłki przez przeciwnika z dalszą możliwością prowadzenia szybkiego ataku.

Strata piłki

Akcja zawodnika (niedokładne podanie, przegrany pojedynek, itd.), która powoduje stratę piłki przez jego drużynę. Jeśli posiadanie piłki zakończy się faulem przeciwnika lub strzałem w światło bramki, to strata nie rejestruje się.

Tempo akcji w ataku

Liczba akcji skierowanych na atak w momencie posiadania piłki.

Tempo dokładnych podań

Liczba dokładnych podań w momencie posiadania piłki

Indeks intensywności pojedynków

liczba pojedynków i przechwytów drużyny broniącej- na minutę -w czasie posiadania piłki przez przeciwnika

xG

Metric to evaluate the quality of shots made by a player or a team. The number of expected goals is calculated depending on the type of the shot and zone, from which this shot was made.