



PKO Bank Polski  
EKSTRAKLASA

KOLEJKA 5   20.08.21		
KONIEC MECZU		
<b>WISŁA PŁOCK</b>	<b>4</b> <b>0</b>	<b>KGHM ZAGŁĘBIE LUBIN</b>
SEKULSKI 5'60' WOLSKI 20' PINO SOLER 63' (SAM.)		

## RAPORT STATYSTYCZNY



STATS

WISŁA PŁOCK 4-0 KGHM ZAGŁĘBIE LUBIN

Informacje o meczu

Linia czasu

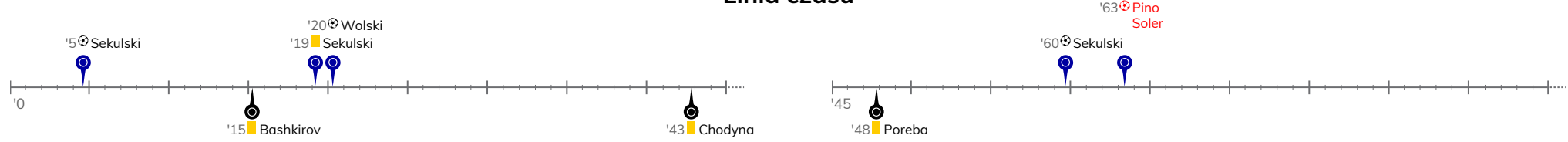

Średnie pozycje piłkarzy

Wisła Płock

1	Kamiński	
5	Krivotsyuk	
94	Lagator	
25	Rzeźniczak	
17	Blachewicz	'83 ▼
6	Rasak	
14	Szwoch	
15	Vallo	'83 ▼
20	Sekulski	⊕ ⊙ ■ '78 ▼
10	Wolski	⊕ '72 ▼
95	Warchoł	'78 ▼
23	Lesniak	'72 ▲
22	Susnjara	'78 ▲
24	Kolar	'78 ▲
77	Tomasik	'83 ▲
9	Kocyla	'83 ▲

KGHM Zagłębie Lubin

30	Hładun	
77	Bartolewski	'68 ▼
32	Pino Soler	⊕ ⊙ ■ '68 ▼
5	Simic	
26	Chodyna	■
8	Poreba	■
4	Bashkirov	■ '39 ▼
9	Daniel	'80 ▼
18	Starzyński	'68 ▼
23	Wójcicki	'39 ▼
17	Szysz	
19	Dudzinski	'39 ▲
13	Podlinski	'39 ▲
3	Balic	'68 ▲
16	Ratajczyk	'68 ▲
21	Pienko	'80 ▲

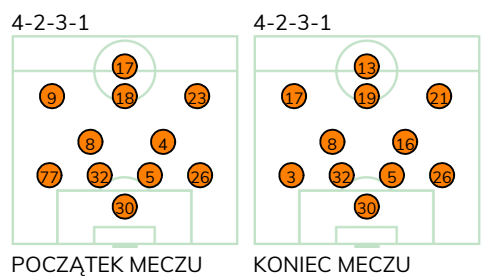
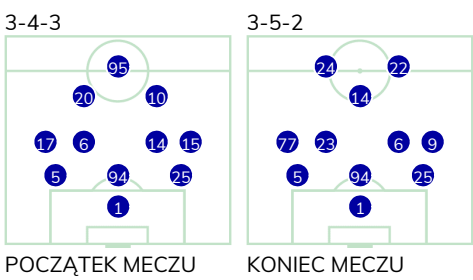
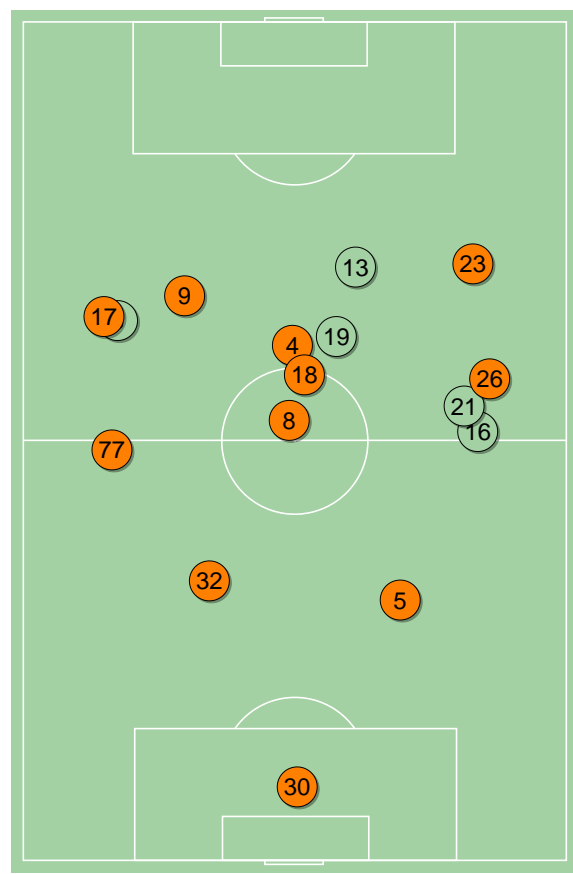
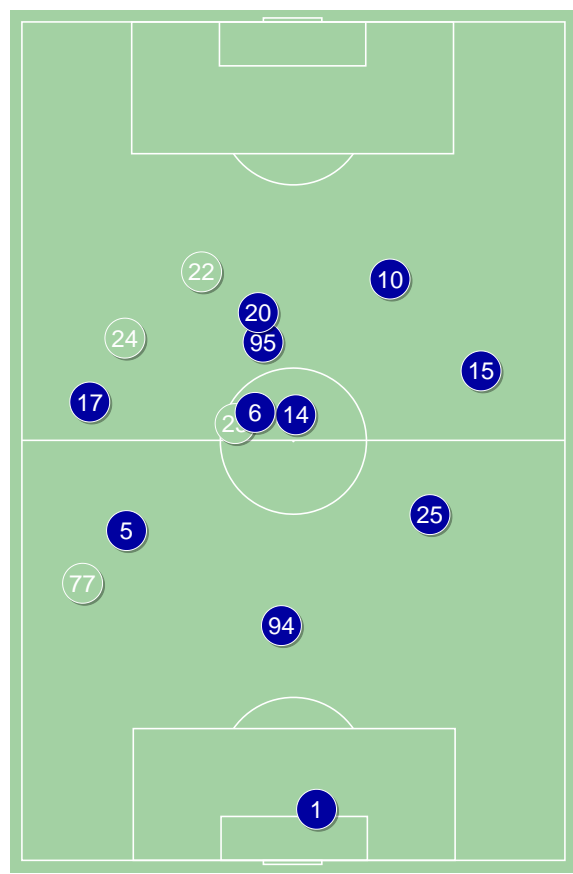

Wisła Płock ↑

KGHM Zagłębie Lubin ↑

WISŁA PŁOCK 4-0 KGHM ZAGŁĘBIE LUBIN

Główne statystyki

STRZAŁY / CELNE	14 / 7	16 / 5
1. połowa	8 / 4	10 / 5
2. połowa	6 / 3	6 / 0

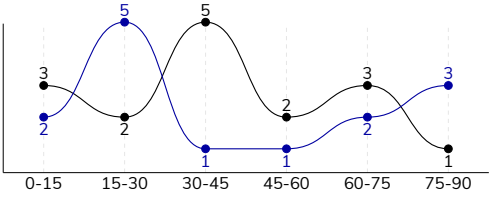

Strzały niecelne	5	8
Strzały zablokowane	2	3
Strzały z pola karnego / celne	12 / 7	7 / 3
Średni dystans do bramki, m	12.1	18.9
Faule	13	10
Żółte / czerwone kartki	1 / 0	3 / 0
Spalone	-	1
Rzuty różne	5	10

Podania

PODANIA / DOKŁADNE	408 / 280 69%	398 / 260 65%
1. połowa	194 / 140 72%	195 / 140 72%
2. połowa	214 / 140 65%	203 / 120 59%
Podanie kluczowe	9 / 6 67%	10 / 3 30%

Pojedynki

POJEDYNKI	217 / 106 49%	217 / 111 51%
1. połowa	111 / 56 50%	111 / 55 50%
2. połowa	106 / 50 47%	106 / 56 53%
Pojedynki w powietrzu	64 / 27 42%	64 / 37 58%
Pojedynki na ziemi	153 / 79 52%	153 / 74 48%
Dryblingi / udane	44 / 24 55%	28 / 16 57%
Odbiory / udane	32 / 16 50%	48 / 24 50%
Straty / na własnej połowie	86 / 19	84 / 22
Odzyskane piłki / na połowie przeciwnika	60 / 10	56 / 7

Posiadanie piłki

Statystyki drużyn

POSIADANIE PIŁKI	50%	50%
1. połowa	50%	50%
2. połowa	50%	50%

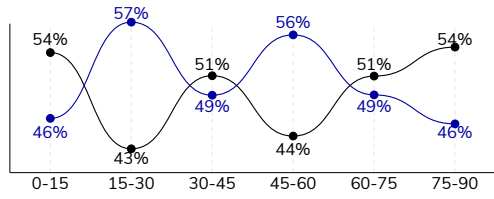

Ataki pozycyjne	69 / 5 7%	68 / 8 12%
Kontrataki	17 / 2 12%	18 / 0 0%
Ataki ze stałych fragmentów	11 / 7 64%	19 / 7 37%
Strzały z rzutów wolnych / celne	-	1 / 1 100%
Warianty rzutów wolnych	4 / 1 25%	8 / 1 13%
Rzuty różne	5 / 4 80%	10 / 5 50%
Rzuty karne / strzelone	-	-

STRONY ATAKU

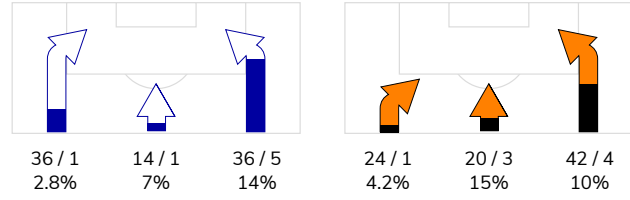

Kluczowe indeksy występu

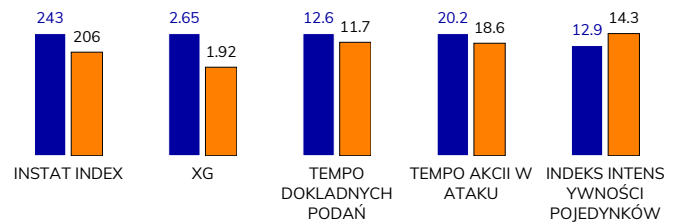

TOP-3 InStat Index

10 Wolski	356	17 Szysz	245
20 Sekulski	311	30 Hładun	233
1 Kamiński	301	5 Simic	221

TOP-3 Strzały / celne

20 Sekulski	3 / 3 100%	26 Chodyna	3 / 1 33%
95 Warchoł	4 / 2 50%	4 Bashkirov	2 / 1 50%
10 Wolski	2 / 1 50%	9 Daniel	2 / 1 50%

TOP-3 Podania

5 Krivotsyuk	59 / 41 69%	26 Chodyna	62 / 38 61%
14 Szwoch	53 / 38 72%	8 Poreba	51 / 38 75%
6 Rasak	46 / 34 74%	5 Simic	42 / 26 62%

TOP-3 Podania kluczowe

10 Wolski	4 / 3 75%	18 Starzyński	3 / 1 33%
14 Szwoch	2 / 1 50%	8 Poreba	2 / 1 50%
15 Vallo	1 / 1 100%	13 Podlinski	1 / 1 100%

TOP-3 Pojedynki

95 Warchoł	18 / 13 72%	5 Simic	26 / 20 77%
14 Szwoch	28 / 12 43%	17 Szysz	29 / 16 55%
5 Krivotsyuk	23 / 12 52%	32 Pino Soler	17 / 10 59%

TOP-3 Dryblingi

10 Wolski	13 / 8 62%	17 Szysz	11 / 9 82%
14 Szwoch	10 / 7 70%	32 Pino Soler	3 / 2 67%
6 Rasak	4 / 3 75%	18 Starzyński	2 / 1 50%

# WISŁA PŁOCK 4-0 KGHM ZAGŁĘBIE LUBIN

## Statystyki zawodników

### Wisła Płock

	INSTA T INDEX	Minuty na boisku	Bramki / asysty	xG	Strzały / celne	Faule	Faulow any	Spalon e	Podania / dokładne	Podanie kluczowe	Podania przyjęte	Pojedynki / wygrane	Pojedynki w powietrzu	Pojedynki na ziemi	Dryblingi / udane	Odbiory / udane	Stracone piłki	Odzyska ne piłki
1 Kamiński	301	'96	-	-	-	-	-	-	22 / 17 77%	-	1	-	-	-	-	-	1	8
5 Krivotsyuk	226	'96	-	0.34	1 / 0 0%	3	-	-	59 / 41 69%	-	19	23 / 12 52%	5 / 4 80%	18 / 8 44%	1 / 0 0%	4 / 1 25%	12	10
94 Lagator	227	'96	-	-	-	2	-	-	32 / 19 59%	-	15	19 / 12 63%	9 / 5 56%	10 / 7 70%	-	2 / 1 50%	6	8
25 Rzeźniczak	222	'96	-	0.06	1 / 0 0%	-	-	-	51 / 32 63%	-	15	13 / 7 54%	6 / 4 67%	7 / 3 43%	-	2 / 0 0%	6	7
17 Blachewicz	233	'84	-	-	-	1	-	-	25 / 21 84%	-	19	13 / 8 62%	2 / 0 0%	11 / 8 73%	1 / 0 0%	2 / 2 100%	6	2
6 Rasak	229	'96	-	-	-	-	1	-	46 / 34 74%	-	34	18 / 9 50%	4 / 2 50%	14 / 7 50%	4 / 3 75%	1 / 1 100%	5	7
14 Szwoch	238	'96	-	0.05	1 / 0 0%	4	2	-	53 / 38 72%	2 / 1 50%	34	28 / 12 43%	3 / 0 0%	25 / 12 48%	10 / 7 70%	7 / 2 29%	14	3
15 Vallo	247	'84	-	-	-	-	-	-	31 / 18 58%	1 / 1 100%	27	19 / 7 37%	2 / 1 50%	17 / 6 35%	6 / 2 33%	5 / 2 40%	10	4
20 Sekulski	311	'78	2 / 0	0.91	3 / 3 100%	-	-	-	19 / 13 68%	1 / 1 100%	31	24 / 6 25%	13 / 1 8%	11 / 5 45%	4 / 2 50%	1 / 0 0%	6	-
10 Wolski	356	'72	1 / 2	0.22	2 / 1 50%	-	4	-	16 / 12 75%	4 / 3 75%	29	22 / 11 50%	4 / 1 25%	18 / 10 56%	13 / 8 62%	2 / 2 100%	7	1
95 Warchoł	250	'78	-	0.89	4 / 2 50%	-	2	-	26 / 17 65%	1 / 0 0%	30	18 / 13 72%	7 / 6 86%	11 / 7 64%	2 / 0 0%	3 / 3 100%	8	5
23 Lesniak	216	'23	-	0.08	1 / 0 0%	1	-	-	12 / 9 75%	-	9	1 / 0 0%	1 / 0 0%	-	-	-	1	1
22 Susnjara	190	'17	-	-	-	1	1	-	6 / 3 50%	-	9	6 / 2 33%	3 / 1 33%	3 / 1 33%	-	1 / 1 100%	3	-
24 Kolar	191	'17	-	-	-	-	-	-	5 / 4 80%	-	4	5 / 4 80%	2 / 1 50%	3 / 3 100%	-	1 / 1 100%	-	2
77 Tomasik	220	'11	-	-	-	1	-	-	3 / 2 67%	-	4	5 / 0 0%	2 / 0 0%	3 / 0 0%	1 / 0 0%	1 / 0 0%	1	-
9 Kocyla	238	'11	-	0.10	1 / 1 100%	-	-	-	2 / 0 0%	-	-	3 / 3 100%	1 / 1 100%	2 / 2 100%	2 / 2 100%	-	-	2

### KGHM Zagłębie Lubin

	INSTA T INDEX	Minuty na boisku	Bramki / asysty	xG	Strzały / celne	Faule	Faulow any	Spalon e	Podania / dokładne	Podanie kluczowe	Podania przyjęte	Pojedynki / wygrane	Pojedynki w powietrzu	Pojedynki na ziemi	Dryblingi / udane	Odbiory / udane	Stracone piłki	Odzyska ne piłki
30 Hładun	233	'96	-	-	-	-	-	-	17 / 15 88%	-	2	1 / 1 100%	-	1 / 1 100%	-	1 / 1 100%	2	6
77 Bartolewski	207	'68	-	0.56	3 / 0 0%	1	-	-	34 / 19 56%	1 / 0 0%	17	16 / 10 63%	5 / 4 80%	11 / 6 55%	1 / 0 0%	6 / 3 50%	5	3
32 Pino Soler	188	'96	-	-	-	1	1	-	22 / 11 50%	-	9	17 / 10 59%	6 / 2 33%	11 / 8 73%	3 / 2 67%	6 / 5 83%	5	10
5 Simic	221	'96	-	0.22	1 / 1 100%	-	1	-	42 / 26 62%	-	18	26 / 20 77%	17 / 14 82%	9 / 6 67%	1 / 1 100%	2 / 1 50%	3	10
26 Chodyna	195	'96	-	0.07	3 / 1 33%	2	1	-	62 / 38 61%	-	37	15 / 6 40%	2 / 1 50%	13 / 5 38%	3 / 0 0%	5 / 2 40%	17	4
8 Poreba	216	'96	-	0.02	1 / 0 0%	1	-	-	51 / 38 75%	2 / 1 50%	27	14 / 9 64%	5 / 4 80%	9 / 5 56%	-	4 / 2 50%	8	8
4 Bashkirov	178	'38	-	0.36	2 / 1 50%	1	-	-	12 / 8 67%	-	7	12 / 4 33%	1 / 0 0%	11 / 4 36%	1 / 0 0%	7 / 2 29%	2	-
9 Daniel	200	'81	-	0.37	2 / 1 50%	-	-	-	25 / 11 44%	2 / 0 0%	26	17 / 5 29%	3 / 1 33%	14 / 4 29%	1 / 0 0%	4 / 2 50%	12	1
18 Starzyński	198	'68	-	0.13	2 / 1 50%	1	1	-	33 / 23 70%	3 / 1 33%	18	17 / 6 35%	3 / 1 33%	14 / 5 36%	2 / 1 50%	1 / 0 0%	5	1
23 Wójcicki	191	'38	-	-	-	-	1	-	12 / 8 67%	-	10	4 / 0 0%	1 / 0 0%	3 / 0 0%	-	1 / 0 0%	2	2
17 Szysz	245	'96	-	0.02	1 / 0 0%	1	2	1	27 / 23 85%	1 / 0 0%	28	29 / 16 55%	4 / 0 0%	25 / 16 64%	11 / 9 82%	3 / 1 33%	6	2
19 Dudzinski	221	'57	-	-	-	1	2	-	14 / 11 79%	-	15	5 / 4 80%	3 / 2 67%	2 / 2 100%	1 / 1 100%	-	1	-
13 Podlinski	191	'57	-	0.17	1 / 0 0%	-	4	-	16 / 10 63%	1 / 1 100%	25	20 / 8 40%	7 / 5 71%	13 / 3 23%	2 / 1 50%	-	7	1
3 Balic	204	'27	-	-	-	-	-	-	14 / 10 71%	-	10	5 / 2 40%	2 / 0 0%	3 / 2 67%	-	1 / 1 100%	3	2
16 Ratajczyk	218	'27	-	-	-	-	-	-	9 / 5 56%	-	6	14 / 8 57%	1 / 1 100%	13 / 7 54%	2 / 1 50%	7 / 4 57%	1	4
21 Pienko	195	'15	-	-	-	1	-	-	8 / 4 50%	-	5	5 / 2 40%	4 / 2 50%	1 / 0 0%	-	-	5	2

## Terminy

**Atak**

Posiadanie piłki przez jedną drużynę z przejściem na połowę przeciwnika.

**Kontratak**

Atak z gry, który rozwija się bezpośrednio po przejęciu piłki od przeciwnika. Kontratak trwa nie więcej niż 30 sekund. Prędkość ruchu do bramki przeciwnika przy tym ataku wynosi nie mniej niż 2,6 m/s.

**Atak pozycyjny**

Atak z gry lub ze stałych fragmentów (wyrzut z autu, rzut wolny). Pozycyjny atak trwa więcej niż 30 sekund lub prędkość ruchu drużyny do bramki przeciwnika jest mniejsza niż 2,6 m/s.

**Atak po rzucie wolnym lub wyrzucie z autu**

Atak po rozegraniu rzutu różnego, rzutu wolnego lub wyrzutu z autu, przy którym pierwszym lub drugim zagranieniem jest strzał na bramkę lub dośrodkowanie w pole karne.

**Atak po rzucie różnym**

Akcje drużyny po rozegraniu rzutu różnego aż do straty piłki lub oddalenia piłki przez drużynę przeciwnika do strefy centralnej.

**Strzał**

Skierowanie piłki do bramki przeciwnika mającej na celu strzelenie bramki. Rejestrowane są strzały celne (w światło bramki), niecelne (w tym strzały w słupek i w poprzeczkę), a także strzały zablokowane przez przeciwnika.

**Podanie kluczowe**

Podanie do partnera, który jest w sytuacji bramkowej (1 na 1, pusta bramka itd.); podanie do zawodnika, które stwarza realną szansę na zdobycie bramki; podanie które 'odcina' linię obrony w fazie ataku.

**Pojedynki**

Wszystkie rodzaje pojedynków na boisku. To sumaryczny wskaźnik, zawierający walkę o niekontrolowaną przez nikogo piłkę, pojedynki w powietrzu, dryblingi, odbiory oraz straty, spowodowane odbiorami przeciwnika.

**Pojedynek w powietrzu**

Walka o piłkę, która znajduje się powyżej poziomu ramion..

**Dryblowanie**

Aktywna akcja piłkarza, posiadającego piłkę próba ominięcia przeciwnika z pomocą dryblingu. Przy udanym dryblingu zawodnikowi drużyny przeciwnej rejestruje się nieudane odebranie piłki i na odwrót.

**Odbiór**

Aktywne działanie zawodnika, usiłującego odebrać piłkę zawodnikowi ją posiadającemu (przeciwnikowi w tej sytuacji zostaje zaliczona strata); przeciwdziałanie dryblowaniu przeciwnika również uznaje się za odbiór.

**Drybling**

Świadomy ruch zawodnika z piłką (przynajmniej trzy kontakty z piłką)

**Nieudane przyjęcie piłki**

Strata piłki bez starcia z przeciwnikiem, w wyniku nieudanej akcji..

**Odzyskane piłki**

Akcja piłkarza (przejęcie, przechwyt, wygrany pojedynek), która powoduje stratę piłki przez przeciwnika z dalszą możliwością prowadzenia szybkiego kontrataku.

**Strata piłki**

Akcja zawodnika (niedokładne podanie, przegrany pojedynek, itd.), która powoduje stratę piłki przez jego drużynę. Jeśli posiadanie piłki zakończy się faulem przeciwnika lub strzałem w światło bramki, to strata nie rejestruje się.

**Tempo akcji w ataku**

Liczba akcji konstruktywnych na minutę posiadania piłki.

**Tempo dokładnych podań**

Liczba dokładnych podań na minutę posiadania piłki

**Indeks intensywności pojedynków**

liczba pojedynków i przechwytych drużyny broniącej - na minutę posiadania piłki przez przeciwnika

**xG**

Oczekiwana liczba bramek zawodnika lub drużyny w meczu, nie licząc rzutów karnych. Liczbę expected goals oblicza się na podstawie rodzaju strzału i strefy, z której został wykonany.