



PKO Bank Polski  
EKSTRAKLASA

KOLEJKA 26   08.03.20		
KONIEC MECZU		
<b>WISŁA KRAKÓW</b>	<b>1</b> <b>1</b>	<b>LECH POZNAŃ</b>
SAVICEVIC 6'		GYTKJAR 40'

## RAPORT STATYSTYCZNY



# STATS

**WISŁA KRAKÓW 1-1 LECH POZNAŃ**

Informacje o meczu

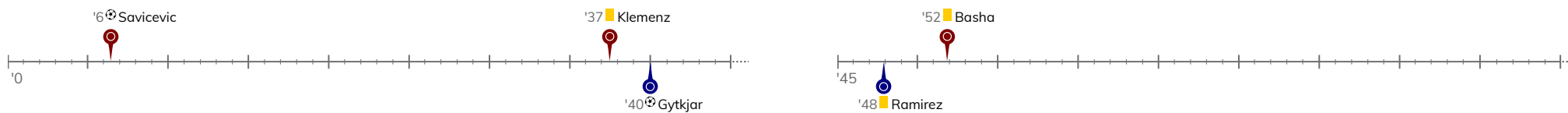
**Linia czasu**

**Średnie pozycje piłkarzy**
**Wisła Kraków**

22	Buchalik		
4	Sadlok		
91	Hebert		
2	Janicki		
5	Klemenz	■	'61 ▼
20	Zhukov		
10	Basha	■	
7	Mak		
28	Savicevic	⊕	
26	Wojtkowski		'88 ▼
29	Tupta		'52 ▼
44	Buksa		'52 ▲
8	Burliga		'61 ▲
21	Kuveljic		'88 ▲

**Lech Poznań**

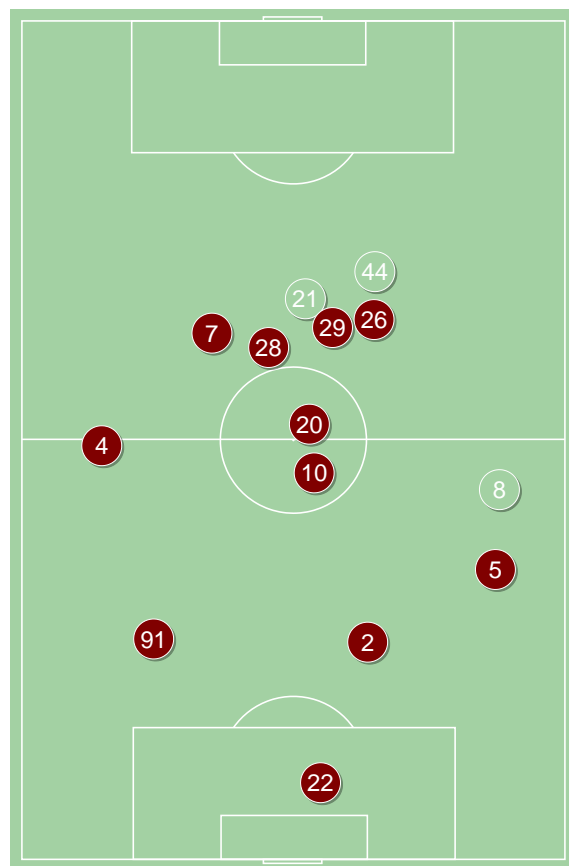
1	Van Der Hart		
22	Kostevych		
5	Cromarkovic		
37	Satka		
91	Butko		
15	Moder		
25	Pedro Tiba		
7	Józwiak		
14	Ramirez	■	'60 ▼
27	Puchacz		'76 ▼
9	Gytkjar	⊕	
36	Marchwinski		'60 ▲
22	Skoras		'76 ▲



Wisła Kraków ↑



Lech Poznań ↑

**4-2-3-1**

POCZĄTEK MECZU

**4-2-3-1**

KONIEC MECZU

**4-2-3-1**

POCZĄTEK MECZU

**4-3-3**

KONIEC MECZU

WISŁA KRAKÓW 1-1 LECH POZNAŃ

Główne statystyki

STRZAŁY / CELNE	9 / 3	17 / 4
1 połowa	5 / 3	9 / 2
2 połowa	4 / 0	8 / 2

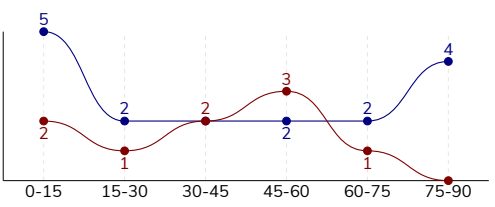

Strzały niecelne	3	4
Strzały przejęte	3	9
Strzały z pola karnego / celne	4 / 3	7 / 1
Średni dystans do bramki, m	18.6	19
Faule	18	10
Żółte / czerwone kartki	2 / 0	1 / 0
Spalone	-	1
Rzuty różne	4	8

Podania

PODANIA / DOKŁADNE	384 / 303 79%	500 / 417 83%
1 połowa	201 / 157 78%	258 / 215 83%
2 połowa	183 / 146 80%	242 / 202 83%
Podanie kluczowe	9 / 3 33%	12 / 8 67%

Pojedynki

POJEDYNKI	202 / 103 51%	202 / 99 49%
1 połowa	85 / 44 52%	85 / 41 48%
2 połowa	117 / 59 50%	117 / 58 50%
Pojedynki w powietrzu	36 / 13 36%	36 / 23 64%
Pojedynki na ziemi	166 / 90 54%	166 / 76 46%
Zwody / udane	38 / 27 71%	35 / 20 57%
Odbiory / udane	48 / 28 58%	44 / 17 39%
Straty / na własnej połowie	79 / 24	75 / 12
Nabycie piłki / na połowie przeciwnika	66 / 10	57 / 18

Posiadanie piłki

Statystyki drużyn

POSIADANIE PIŁKI	48%	52%
1 połowa	47%	53%
2 połowa	48%	52%

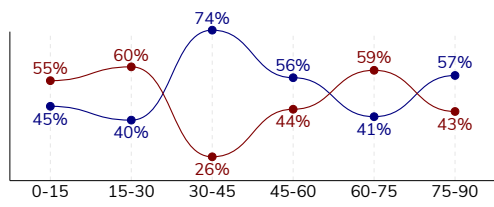

Ataki pozycyjne	50 / 4 8%	73 / 10 14%
Kontrataki	15 / 2 13%	16 / 2 13%
Stały fragment w ataku	6 / 2 33%	13 / 4 31%
Strzał z rzutu wolnego / celne	-	2 / 2 100%
Warianty stałych fragmentów gry	2 / 0 0%	3 / 1 33%
Kombinacyjne rzuty różne	4 / 2 50%	8 / 1 13%
Rzuty karne / strzelone	-	-

STRONY ATAKU

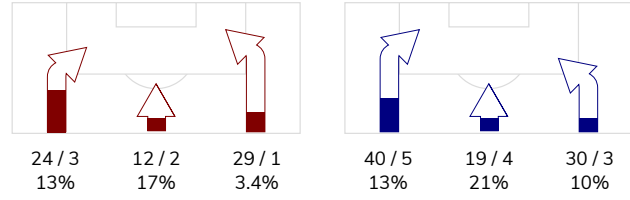

Kluczowe indeksy występu

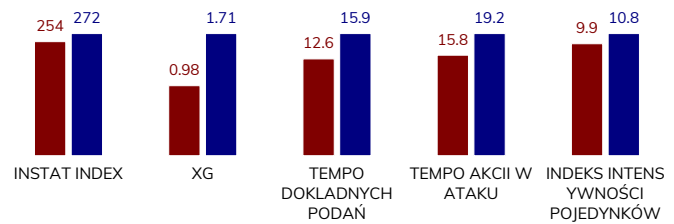

TOP-3 InStat Index

4 Sadlok	317	37 Satka	328
28 Savicevic	285	5 Crnomarkovic	308
22 Buchalik	269	9 Gytkjar	302

TOP-3 Strzały / celne

28 Savicevic	2 / 1 50%	15 Moder	2 / 2 100%
26 Wojtkowski	2 / 1 50%	25 Pedro Tiba	6 / 1 17%
2 Janicki	1 / 1 100%	9 Gytkjar	2 / 1 50%

TOP-3 Podania

20 Zhukov	48 / 37 77%	15 Moder	72 / 58 81%
91 Hebert	38 / 33 87%	25 Pedro Tiba	59 / 55 93%
4 Sadlok	40 / 32 80%	22 Kostevych	74 / 50 68%

TOP-3 Podania kluczowe

4 Sadlok	3 / 1 33%	22 Kostevych	2 / 1 50%
7 Mak	1 / 1 100%	7 Józwiak	2 / 1 50%
29 Tupta	1 / 1 100%	37 Satka	1 / 1 100%

TOP-3 Pojedynki

20 Zhukov	26 / 16 62%	7 Józwiak	31 / 19 61%
26 Wojtkowski	27 / 15 56%	15 Moder	26 / 12 46%
28 Savicevic	25 / 11 44%	5 Crnomarkovic	14 / 11 79%

TOP-3 Zwody

26 Wojtkowski	9 / 7 78%	7 Józwiak	6 / 5 83%
20 Zhukov	8 / 7 88%	14 Ramirez	4 / 4 100%
7 Mak	9 / 5 56%	25 Pedro Tiba	7 / 2 29%

**WISŁA KRAKÓW 1-1 LECH POZNAŃ**

## Statystyka zawodników

**Wisła Kraków**

	INSTA T INDEX	Minuty na boisku	Bramki / asysty	xG	Strzały / celne	Faule	Faulow any	Spalony	Podania / dokładne	Podanie kluczowe	Podania przyjęte	Pojedynki / wygrane	Pojedynki w powietrzu	Pojedynki na ziemi	Zwody / udane	Odbiory / udane	Strata piłki	Nabycie piłki
22 Buchalik	<b>269</b>	'96	-	-	-	-	-	-	30 / 26 87%	-	10	-	-	-	-	-	1	5
4 Sadlok	<b>317</b>	'96	0 / 1	0.02	1 / 0 0%	3	-	-	40 / 32 80%	3 / 1 33%	23	15 / 10 67%	2 / 1 50%	13 / 9 69%	1 / 1 100%	3 / 3 100%	3	10
91 Hebert	<b>242</b>	'96	-	-	-	1	-	-	38 / 33 87%	-	28	13 / 10 77%	4 / 3 75%	9 / 7 78%	-	3 / 3 100%	5	5
2 Janicki	<b>261</b>	'96	-	0.21	1 / 1 100%	1	-	-	35 / 28 80%	-	27	10 / 8 80%	3 / 3 100%	7 / 5 71%	-	4 / 3 75%	3	8
5 Klemenz	<b>241</b>	'63	-	-	-	3	1	-	23 / 18 78%	1 / 0 0%	19	14 / 5 36%	5 / 0 0%	9 / 5 56%	-	1 / 0 0%	6	6
20 Zhukov	<b>259</b>	'96	-	0.08	2 / 0 0%	1	-	-	48 / 37 77%	-	31	26 / 16 62%	-	26 / 16 62%	8 / 7 88%	7 / 4 57%	7	9
10 Basha	<b>251</b>	'96	-	0.05	1 / 0 0%	3	1	-	35 / 31 89%	-	25	20 / 6 30%	-	20 / 6 30%	2 / 2 100%	11 / 3 27%	5	5
7 Mak	<b>259</b>	'96	-	-	-	1	2	-	32 / 23 72%	1 / 1 100%	31	22 / 10 45%	3 / 0 0%	19 / 10 53%	9 / 5 56%	6 / 3 50%	6	8
28 Savicevic	<b>285</b>	'96	1 / 0	0.46	2 / 1 50%	2	-	-	42 / 29 69%	2 / 0 0%	42	25 / 11 44%	3 / 0 0%	22 / 11 50%	6 / 3 50%	6 / 5 83%	17	2
26 Wojtkowski	<b>262</b>	'89	-	0.16	2 / 1 50%	1	4	-	28 / 20 71%	-	32	27 / 15 56%	5 / 3 60%	22 / 12 55%	9 / 7 78%	3 / 2 67%	11	4
29 Tupta	<b>225</b>	'53	-	-	-	1	-	-	13 / 10 77%	1 / 1 100%	15	10 / 4 40%	3 / 0 0%	7 / 4 57%	2 / 2 100%	-	7	-
44 Buksa	<b>197</b>	'43	-	-	-	-	-	-	7 / 6 86%	-	12	6 / 1 17%	3 / 1 33%	3 / 0 0%	-	-	2	-
8 Burliga	<b>238</b>	'33	-	-	-	-	1	-	11 / 8 73%	1 / 0 0%	5	10 / 5 50%	4 / 1 25%	6 / 4 67%	-	2 / 1 50%	5	4
21 Kuveljic	-	'7	-	-	-	1	-	-	2 / 2 100%	-	3	4 / 2 50%	1 / 1 100%	3 / 1 33%	1 / 0 0%	2 / 1 50%	1	-

**Lech Poznań**

	INSTA T INDEX	Minuty na boisku	Bramki / asysty	xG	Strzały / celne	Faule	Faulow any	Spalony	Podania / dokładne	Podanie kluczowe	Podania przyjęte	Pojedynki / wygrane	Pojedynki w powietrzu	Pojedynki na ziemi	Zwody / udane	Odbiory / udane	Strata piłki	Nabycie piłki
1 Van Der Hart	<b>267</b>	'96	-	-	-	-	-	-	24 / 23 96%	-	8	-	-	-	-	-	1	7
22 Kostevych	<b>251</b>	'96	0 / 1	-	-	-	1	-	74 / 50 68%	2 / 1 50%	52	18 / 9 50%	2 / 2 100%	16 / 7 44%	3 / 2 67%	4 / 2 50%	11	6
5 Crnomarkovic	<b>308</b>	'96	-	0.01	1 / 0 0%	-	-	-	41 / 38 93%	-	33	14 / 11 79%	4 / 4 100%	10 / 7 70%	-	1 / 0 0%	2	6
37 Satka	<b>328</b>	'96	-	-	-	-	1	-	40 / 37 93%	1 / 1 100%	31	9 / 7 78%	3 / 3 100%	6 / 4 67%	-	5 / 4 80%	1	9
91 Butko	<b>243</b>	'96	-	-	-	1	-	-	56 / 48 86%	1 / 1 100%	31	12 / 6 50%	4 / 4 100%	8 / 2 25%	-	6 / 2 33%	6	4
15 Moder	<b>260</b>	'96	-	0.09	2 / 2 100%	1	3	-	72 / 58 81%	1 / 1 100%	45	26 / 12 46%	6 / 2 33%	20 / 10 50%	2 / 1 50%	10 / 3 30%	6	9
25 Pedro Tiba	<b>259</b>	'96	-	0.63	6 / 1 17%	1	-	-	59 / 55 93%	1 / 1 100%	59	18 / 5 28%	-	18 / 5 28%	7 / 2 29%	5 / 1 20%	7	5
7 Józwiak	<b>291</b>	'96	-	0.22	2 / 0 0%	3	6	1	46 / 36 78%	2 / 1 50%	46	31 / 19 61%	4 / 3 75%	27 / 16 59%	6 / 5 83%	4 / 3 75%	13	6
14 Ramirez	<b>267</b>	'61	-	0.12	2 / 0 0%	2	2	-	35 / 27 77%	1 / 0 0%	32	14 / 6 43%	-	14 / 6 43%	4 / 4 100%	3 / 0 0%	6	4
27 Puchacz	<b>265</b>	'77	-	0.09	2 / 0 0%	-	2	-	18 / 18 100%	1 / 1 100%	28	19 / 6 32%	2 / 1 50%	17 / 5 29%	5 / 2 40%	2 / 0 0%	6	1
9 Gytkjar	<b>302</b>	'96	1 / 0	0.55	2 / 1 50%	-	1	-	20 / 16 80%	1 / 1 100%	30	20 / 8 40%	8 / 3 38%	12 / 5 42%	2 / 0 0%	-	10	-
36 Marchwinski	<b>254</b>	'35	-	-	-	2	1	-	12 / 9 75%	1 / 0 0%	16	11 / 5 45%	2 / 0 0%	9 / 5 56%	4 / 2 50%	1 / 1 100%	5	-
22 Skoras	<b>237</b>	'18	-	-	-	-	1	-	3 / 2 67%	-	6	10 / 5 50%	1 / 1 100%	9 / 4 44%	2 / 2 100%	3 / 1 33%	1	-



## Terminy

**Atak**

To posiadanie piłki przez jedną drużynę z przejściem na połowę przeciwnika.

**Szybki atak (kontratak)**

atak z gry, który rozwija się bezpośrednio po przejęciu piłki od przeciwnika. Szybki atak trwa nie więcej niż 30 sekund. Prędkość ruchu do bramki przeciwnika przy tym ataku wynosi nie mniej niż 2,6 m/s.

**Atak pozycyjny**

Atak z gry lub stałych fragmentów (aut, rzut wolny). Pozycyjny atak trwa więcej niż 30s lub prędkość ruchu drużyny do bramki przeciwnika jest mniejsza niż 2,6 m/s.

**Atak z rzutu wolnego lub autu.**

Atak po rozegraniu rzutu wolnego lub autu, przy którym pierwszym lub drugim działaniem jest strzał na bramkę, lub podanie w pole karne przeciwnika.

**Atak z rzutu różnego.**

Akcje drużyny po rozegraniu rzutu różnego aż do końca posiadania piłki lub oddalenia piłki przez drużynę przeciwnika do strefy centralnej.

**Strzał**

Skierowanie piłki do bramki przeciwnika mającej na względzie strzelenie bramki. Rejestrowane są strzały celne (w światło bramki), niecelne (w tym strzały w słupek i w poprzeczkę), a także strzały przejęte przez przeciwnika.

**Podanie kluczowe**

Podanie do partnera, który jest w sytuacji bramkowej (1 na 1, pusta bramka itd.); podanie do zawodnika, które stwarza realną szansę na zdobycie bramki; podanie które 'odcina' linię obrony w fazie ataku.

**Pojedynki**

Wszystkie rodzaje pojedynków na boisku. To sumaryczny wskaźnik, zawierający walkę o niekontrolowaną przez nikogo piłkę zarówno na ziemi jak i w powietrzu, dryblingi, odbiory oraz straty, spowodowane odbiorami przeciwnika.

**Pojedynki w powietrzu**

Walka o piłkę, która znajduje się powyżej poziomu ramion.

**Dryblowanie**

Aktywna akcja piłkarza, posiadającego piłkę próba ominięcia przeciwnika z pomocą dryblingu. Przy udanym dryblingu zawodnikowi drużyny przeciwnej rejestruje się nieudane odebranie piłki i na odwrót.

**Odbiory**

Aktywne działanie zawodnika, usiłującego odebrać piłkę zawodnikowi ją posiadającemu (przeciwnikowi w tej sytuacji zostaje zaliczona strata); przeciwdziałanie dryblowaniu przeciwnika również uznaje się za odbiór.

**Drybling**

Świadomy ruch zawodnika z piłką (przynajmniej trzy kontakty z piłką)

**Nieudane przyjęcie piłki**

Strata piłki bez starcia z przeciwnikiem, w wyniku nieudanej akcji..

**Nabycie piłki**

Akcja piłkarza (przejęcie, przechwyt, wygrany pojedynek), która powoduje stratę piłki przez przeciwnika z dalszą możliwością prowadzenia szybkiego ataku.

**Strata piłki**

Akcja zawodnika (nieodkładne podanie, przegrany pojedynek, itd.), która powoduje stratę piłki przez jego drużynę. Jeśli posiadanie piłki zakończy się faulem przeciwnika lub strzałem w światło bramki, to strata nie rejestruje się.

**Tempo akcji w ataku**

Liczba akcji skierowanych na atak w momencie posiadania piłki.

**Tempo dokładnych podań**

Liczba dokładnych podań w momencie posiadania piłki

**Indeks intensywności pojedynków**

liczba pojedynków i przechwytyw drużyny broniącej- na minutę -w czasie posiadania piłki przez przeciwnika

**xG**

System do oceny jakości strzałów wykonanych przez gracza lub drużynę. Liczbę expected goals oblicza się na podstawie rodzaju strzału i strefy, z której został wykonany.