



PKO Bank Polski
EKSTRAKLASA

KOLEJKA 29 08.05.21		
KONIEC MECZU		
WISŁA KRAKÓW	1 2	LECH POZNAŃ
BŁASZCZYKOWSKI 77'		ISHAK 12' SZOTA 61' (SAM.)

RAPORT STATYSTYCZNY



STATS

WISŁA KRAKÓW 1-2 LECH POZNAŃ

Informacje o meczu

Linia czasu

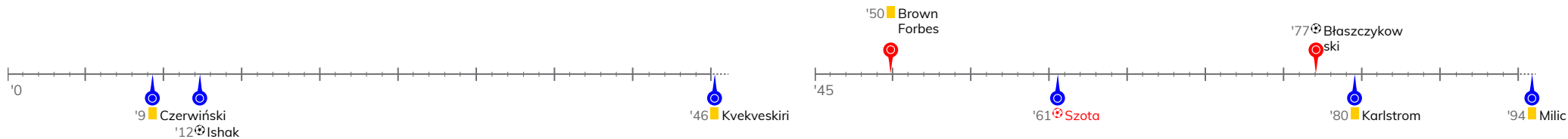

Średnie pozycje piłkarzy

Wisła Kraków

1	Lis	
25	Frydrych	
5	Kone	
17	Szota	⊕
54	Starzynski	
10	Zhukov	
77	Savic	
20	Gruszkowski	'87▼
55	Medved	'80▼
40	Yeboah	'87▼
99	Brown Forbes	'72▼
16	Błaszczykowski	⊕ '72▲
9	Boguski	'80▲
43	Szot	'87▲
44	Buksa	'87▲

Lech Poznań

1	Van Der Hart	
27	Puchacz	
16	Milic	■
18	Salamon	
44	Czerwiński	■ '61▼
30	Kvekveskiri	■ '90▼
6	Karlstrom	■
38	Kaminski	
10	Ramirez	'61▼
8	Sykora	'90▼
9	Ishak	⊕ '28▼
20	Johannsson	'28▲
21	Skoras	'61▲
25	Pedro Tiba	'61▲
11	Marchwinski	'90▲
19	Paclawski	'90▲

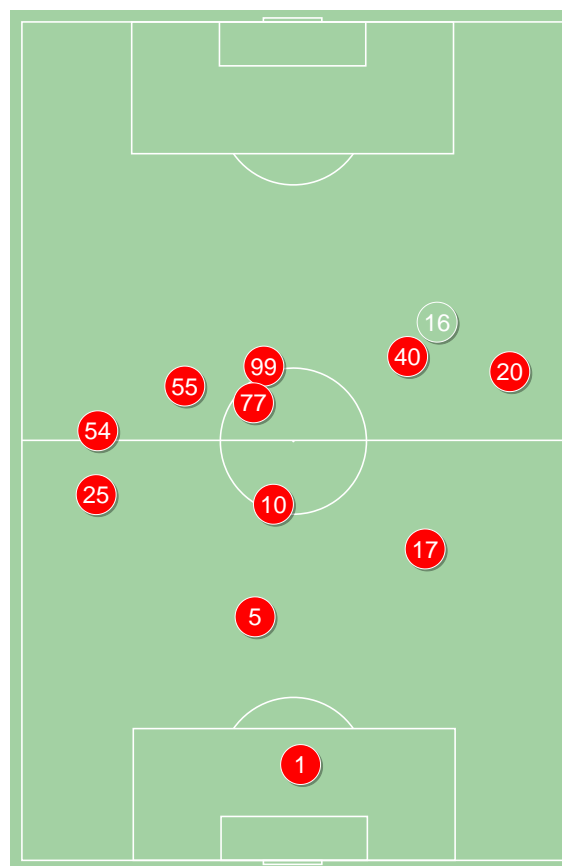

Wisła Kraków ↑

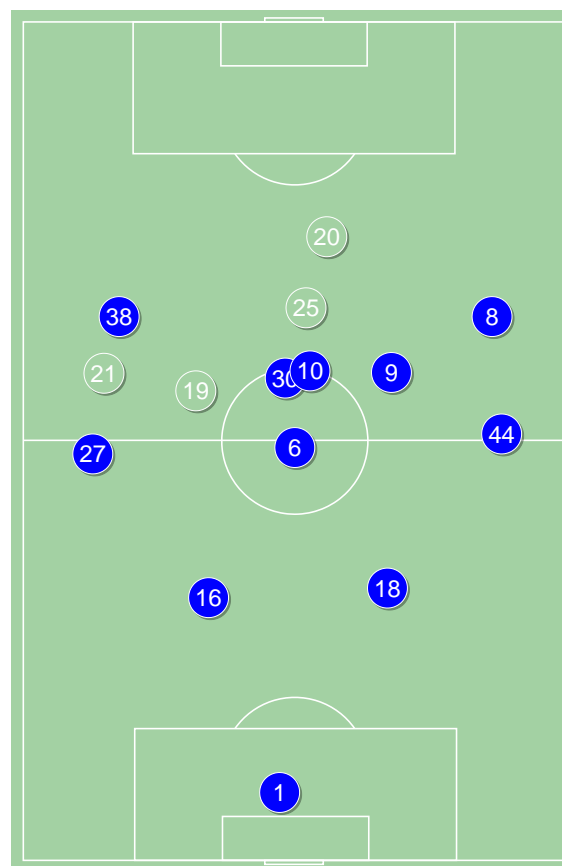

Lech Poznań ↑

3-4-3



POCZĄTEK MECZU

3-5-2



KONIEC MECZU

4-2-3-1



POCZĄTEK MECZU

4-2-3-1



KONIEC MECZU

WISŁA KRAKÓW 1-2 LECH POZNAŃ

Główne statystyki

STRZAŁY / CELNE	6 / 1	14 / 3
1. połowa	2 / 0	6 / 2
2. połowa	4 / 1	8 / 1

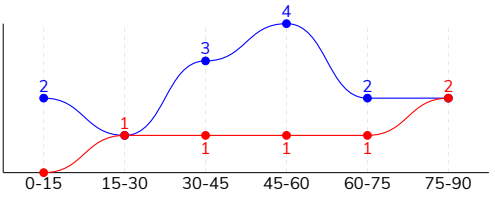

Strzały niecelne	4	7
Strzały zablokowane	1	4
Strzały z pola karnego / celne	1 / 0	6 / 2
Średni dystans do bramki, m	24.7	18.8
Faule	18	14
Żółte / czerwone kartki	1 / 0	4 / 0
Spalone	-	3
Rzuty różne	2	8

Podania

PODANIA / DOKŁADNE	341 / 252 74%	651 / 560 86%
1. połowa	148 / 105 71%	323 / 274 85%
2. połowa	193 / 147 76%	328 / 286 87%
Podanie kluczowe	2 / 0 0%	23 / 12 52%

Pojedynki

POJEDYNKI	150 / 70 47%	150 / 80 53%
1. połowa	78 / 28 36%	78 / 50 64%
2. połowa	72 / 42 58%	72 / 30 42%
Pojedynki w powietrzu	27 / 13 48%	27 / 14 52%
Pojedynki na ziemi	123 / 57 46%	123 / 66 54%
Dryblingi / udane	17 / 11 65%	38 / 25 66%
Odbiory / udane	48 / 23 48%	19 / 8 42%
Straty / na własnej połowie	77 / 20	73 / 14
Odzyskane piłki / na połowie przeciwnika	51 / 10	51 / 13

Posiadanie piłki

Statystyki drużyn

POSIADANIE PIŁKI	36%	64%
1. połowa	33%	67%
2. połowa	38%	62%

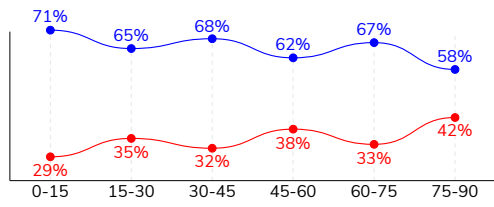

Ataki pozycyjne	50 / 3 6%	73 / 6 8%
Kontrataki	13 / 1 8%	15 / 4 27%
Ataki ze stałych fragmentów	4 / 2 50%	10 / 4 40%
Strzały z rzutów wolnych / celne	1 / 1 100%	-
Warianty rzutów wolnych	-	1 / 0 0%
Rzuty różne	2 / 1 50%	8 / 4 50%
Rzuty karne / strzelone	-	-

STRONY ATAKU

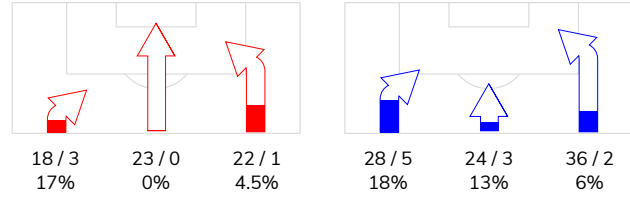

Kluczowe indeksy występu

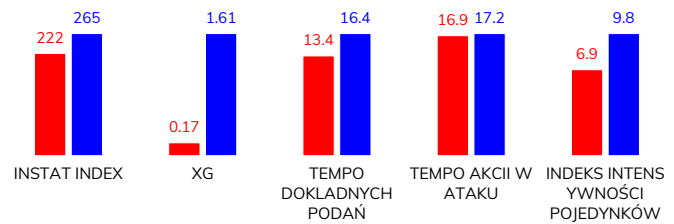

TOP-3 InStat Index

16 Błaszczykowski	271	6 Karlstrom	308
5 Kone	252	18 Salamon	299
25 Frydrych	243	38 Kaminski	299

TOP-3 Strzały / celne

16 Błaszczykowski	1 / 1 100%	10 Ramirez	4 / 2 50%
25 Frydrych	1 / 0 0%	9 Ishak	1 / 1 100%
54 Starzynski	1 / 0 0%	30 Kvekveskiri	3 / 0 0%

TOP-3 Podania

17 Szota	50 / 42 84%	18 Salamon	82 / 75 91%
25 Frydrych	48 / 34 71%	6 Karlstrom	77 / 70 91%
1 Lis	41 / 32 78%	30 Kvekveskiri	69 / 58 84%

TOP-3 Podania kluczowe

55 Medved	1 / 0 0%	10 Ramirez	4 / 3 75%
77 Savic	1 / 0 0%	38 Kaminski	4 / 2 50%
1 Lis	-	8 Sykora	3 / 2 67%

TOP-3 Pojedynki

25 Frydrych	20 / 13 65%	38 Kaminski	21 / 10 48%
10 Zhukov	23 / 10 43%	8 Sykora	21 / 10 48%
5 Kone	14 / 10 71%	16 Milic	12 / 10 83%

TOP-3 Dryblingi

40 Yeboah	5 / 4 80%	38 Kaminski	9 / 5 56%
25 Frydrych	3 / 1 33%	30 Kvekveskiri	5 / 5 100%
10 Zhukov	2 / 1 50%	27 Puchacz	6 / 3 50%

WISŁA KRAKÓW 1-2 LECH POZNAŃ

Statystyki zawodników

Wisła Kraków

	INSTA T INDEX	Minuty na boisku	Bramki / asysty	xG	Strzały / celne	Faule	Faulow any	Spalon e	Podania / dokładne	Podanie kluczowe	Podania przyjęte	Pojedynki / wygrane	Pojedynki w powietrzu	Pojedynki na ziemi	Dryblingi / udane	Odbiory / udane	Stracone piłki	Odzyska ne piłki
1 Lis	207	'96	-	-	-	-	1	-	41 / 32 78%	-	20	-	-	-	-	-	6	6
25 Frydrych	243	'96	-	0.02	1 / 0 0%	1	-	-	48 / 34 71%	-	27	20 / 13 65%	1 / 1 100%	19 / 12 63%	3 / 1 33%	5 / 2 40%	8	13
5 Kone	252	'96	-	-	-	2	-	-	38 / 32 84%	-	23	14 / 10 71%	3 / 2 67%	11 / 8 73%	-	4 / 4 100%	4	10
17 Szota	242	'96	-	-	-	-	-	-	50 / 42 84%	-	33	11 / 8 73%	4 / 3 75%	7 / 5 71%	1 / 1 100%	6 / 4 67%	5	7
54 Starzynski	203	'96	-	0.03	1 / 0 0%	-	-	-	16 / 11 69%	-	14	8 / 1 13%	3 / 1 33%	5 / 0 0%	-	1 / 0 0%	7	4
10 Zhukov	191	'96	-	0.02	1 / 0 0%	2	1	-	33 / 24 73%	-	25	23 / 10 43%	-	23 / 10 43%	2 / 1 50%	13 / 6 46%	6	4
77 Savic	215	'96	-	-	-	2	4	-	32 / 26 81%	1 / 0 0%	27	13 / 5 38%	1 / 0 0%	12 / 5 42%	2 / 1 50%	6 / 2 33%	4	2
20 Gruszkowski	201	'89	-	-	-	2	-	-	33 / 20 61%	-	20	12 / 5 42%	2 / 2 100%	10 / 3 30%	-	6 / 2 33%	10	2
55 Medved	232	'82	-	-	-	2	1	-	11 / 5 45%	1 / 0 0%	13	15 / 7 47%	4 / 2 50%	11 / 5 45%	2 / 1 50%	1 / 1 100%	8	2
40 Yeboah	224	'89	-	-	-	4	3	-	20 / 12 60%	-	23	16 / 5 31%	3 / 0 0%	13 / 5 38%	5 / 4 80%	5 / 1 20%	6	-
99 Brown Forbes	183	'73	-	0.01	1 / 0 0%	2	1	-	7 / 6 86%	-	14	11 / 3 27%	2 / 0 0%	9 / 3 33%	1 / 1 100%	1 / 1 100%	9	1
16 Błaszczkowski	271	'22	1 / 0	0.06	1 / 1 100%	-	2	-	4 / 3 75%	-	4	2 / 1 50%	-	2 / 1 50%	1 / 1 100%	-	1	-
9 Boguski	-	'14	-	-	-	1	-	-	2 / 2 100%	-	3	1 / 0 0%	-	1 / 0 0%	-	-	1	-
43 Szot	-	'7	-	-	-	-	-	-	4 / 2 50%	-	2	2 / 1 50%	2 / 1 50%	-	-	-	1	-
44 Buksa	-	'7	-	0.03	1 / 0 0%	-	-	-	2 / 1 50%	-	4	2 / 1 50%	2 / 1 50%	-	-	-	1	-

Lech Poznań

	INSTA T INDEX	Minuty na boisku	Bramki / asysty	xG	Strzały / celne	Faule	Faulow any	Spalon e	Podania / dokładne	Podanie kluczowe	Podania przyjęte	Pojedynki / wygrane	Pojedynki w powietrzu	Pojedynki na ziemi	Dryblingi / udane	Odbiory / udane	Stracone piłki	Odzyska ne piłki
1 Van Der Hart	191	'96	-	-	-	-	-	-	36 / 32 89%	-	23	-	-	-	-	-	3	5
27 Puchacz	281	'96	-	0.03	1 / 0 0%	-	2	-	65 / 57 88%	2 / 1 50%	58	11 / 5 45%	-	11 / 5 45%	6 / 3 50%	2 / 1 50%	8	2
16 Milic	297	'96	-	-	-	3	1	-	62 / 58 94%	-	47	12 / 10 83%	3 / 3 100%	9 / 7 78%	-	3 / 1 33%	3	11
18 Salamon	299	'96	0 / 1	-	-	-	-	-	82 / 75 91%	1 / 1 100%	64	9 / 6 67%	8 / 5 63%	1 / 1 100%	-	-	3	10
44 Czerwiński	284	'62	-	-	-	1	2	-	55 / 47 85%	2 / 1 50%	31	10 / 7 70%	3 / 2 67%	7 / 5 71%	2 / 1 50%	1 / 0 0%	3	3
30 Kvekveskiri	277	'91	-	0.17	3 / 0 0%	2	-	-	69 / 58 84%	3 / 1 33%	59	14 / 8 57%	1 / 1 100%	13 / 7 54%	5 / 5 100%	1 / 0 0%	6	1
6 Karlstrom	308	'96	-	-	-	4	2	-	77 / 70 91%	1 / 1 100%	64	12 / 7 58%	1 / 1 100%	11 / 6 55%	2 / 2 100%	2 / 0 0%	4	7
38 Kaminski	299	'96	-	0.20	1 / 0 0%	-	2	2	53 / 48 91%	4 / 2 50%	51	21 / 10 48%	3 / 0 0%	18 / 10 56%	9 / 5 56%	3 / 2 67%	10	4
10 Ramirez	291	'62	-	0.69	4 / 2 50%	1	-	-	47 / 36 77%	4 / 3 75%	44	6 / 5 83%	-	6 / 5 83%	2 / 2 100%	3 / 2 67%	7	-
8 Sykora	244	'91	-	-	-	1	2	-	37 / 26 70%	3 / 2 67%	36	21 / 10 48%	2 / 0 0%	19 / 10 53%	4 / 3 75%	3 / 2 67%	6	4
9 Ishak	255	'27	1 / 0	0.38	1 / 1 100%	1	2	-	9 / 7 78%	-	11	5 / 4 80%	1 / 0 0%	4 / 4 100%	1 / 1 100%	-	3	-
20 Johannsson	190	'68	-	-	-	1	1	-	16 / 11 69%	2 / 0 0%	25	16 / 3 19%	3 / 1 33%	13 / 2 15%	2 / 0 0%	1 / 0 0%	8	3
21 Skoras	226	'34	-	0.02	1 / 0 0%	-	1	-	14 / 12 86%	-	19	6 / 2 33%	-	6 / 2 33%	3 / 2 67%	-	3	-
25 Pedro Tiba	274	'34	-	0.12	3 / 0 0%	-	1	1	26 / 22 85%	1 / 0 0%	25	6 / 3 50%	1 / 1 100%	5 / 2 40%	2 / 1 50%	-	5	-
11 Marchwinski	-	'4	-	-	-	-	-	-	-	-	-	-	-	-	-	-	-	-
19 Paclawski	-	'4	-	-	-	-	1	-	3 / 1 33%	-	3	1 / 0 0%	1 / 0 0%	-	-	-	1	1



Terminy

Atak

Posiadanie piłki przez jedną drużynę z przejściem na połowę przeciwnika.

Kontratak

Atak z gry, który rozwija się bezpośrednio po przejęciu piłki od przeciwnika. Kontratak trwa nie więcej niż 30 sekund. Prędkość ruchu do bramki przeciwnika przy tym ataku wynosi nie mniej niż 2,6 m/s.

Atak pozycyjny

Atak z gry lub ze stałych fragmentów (wyrzut z autu, rzut wolny). Pozycyjny atak trwa więcej niż 30 sekund lub prędkość ruchu drużyny do bramki przeciwnika jest mniejsza niż 2,6 m/s.

Atak po rzucie wolnym lub wyrzucie z autu

Atak po rozegraniu rzutu różnego, rzutu wolnego lub wyrzutu z autu, przy którym pierwszym lub drugim zagranieniem jest strzał na bramkę lub dośrodkowanie w pole karne.

Atak po rzucie różnym

Akcje drużyny po rozegraniu rzutu różnego aż do straty piłki lub oddalenia piłki przez drużynę przeciwnika do strefy centralnej.

Strzał

Skierowanie piłki do bramki przeciwnika mającej na celu strzelenie bramki. Rejestrowane są strzały celne (w światło bramki), niecelne (w tym strzały w słupek i w poprzeczkę), a także strzały zablokowane przez przeciwnika.

Podanie kluczowe

Podanie do partnera, który jest w sytuacji bramkowej (1 na 1, pusta bramka itd.); podanie do zawodnika, które stwarza realną szansę na zdobycie bramki; podanie które 'odcina' linię obrony w fazie ataku.

Pojedynki

Wszystkie rodzaje pojedynków na boisku. To sumaryczny wskaźnik, zawierający walkę o niekontrolowaną przez nikogo piłkę, pojedynki w powietrzu, dryblingi, odbiory oraz straty, spowodowane odbiorami przeciwnika.

Pojedynek w powietrzu

Walka o piłkę, która znajduje się powyżej poziomu ramion..

Dryblowanie

Aktywna akcja piłkarza, posiadającego piłkę próba ominięcia przeciwnika z pomocą dryblingu. Przy udanym dryblingu zawodnikowi drużyny przeciwnej rejestruje się nieudane odebranie piłki i na odwrót.

Odbiór

Aktywne działanie zawodnika, usiłującego odebrać piłkę zawodnikowi ją posiadającemu (przeciwnikowi w tej sytuacji zostaje zaliczona strata); przeciwdziałanie dryblowaniu przeciwnika również uznaje się za odbiór.

Drybling

Świadomy ruch zawodnika z piłką (przynajmniej trzy kontakty z piłką)

Nieudane przyjęcie piłki

Strata piłki bez starcia z przeciwnikiem, w wyniku nieudanej akcji..

Odzyskane piłki

Akcja piłkarza (przejęcie, przechwyt, wygrany pojedynek), która powoduje stratę piłki przez przeciwnika z dalszą możliwością prowadzenia szybkiego kontrataku.

Strata piłki

Akcja zawodnika (niedokładne podanie, przegrany pojedynek, itd.), która powoduje stratę piłki przez jego drużynę. Jeśli posiadanie piłki zakończy się faulem przeciwnika lub strzałem w światło bramki, to strata nie rejestruje się.

Tempo akcji w ataku

Liczba akcji konstruktywnych na minutę posiadania piłki.

Tempo dokładnych podań

Liczba dokładnych podań na minutę posiadania piłki

Indeks intensywności pojedynków

liczba pojedynków i przechwytych drużyny broniącej - na minutę posiadania piłki przez przeciwnika

xG

Oczekiwana liczba bramek zawodnika lub drużyny w meczu, nie licząc rzutów karnych. Liczbę expected goals oblicza się na podstawie rodzaju strzału i strefy, z której został wykonany.