



PKO Bank Polski  
EKSTRAKLASA

|                                     |     |                            |
|-------------------------------------|-----|----------------------------|
| KOLEJKA 22   21.03.21               |     |                            |
| KONIEC MECZU                        |     |                            |
| WARTA POZNAŃ<br>BAKU 70' KUZDRA 90' | 2 0 | PODBESKIDZIE BIELSKO-BIAŁA |

## RAPORT STATYSTYCZNY



# STATS

WARTA POZNAŃ 2-0 PODBESKIDZIE BIELSKO-BIAŁA

Informacje o meczu

Linia czasu



Średnie pozycje piłkarzy

Warta Poznań

|    |            |        |
|----|------------|--------|
| 1  | Lis        |        |
| 3  | Kiełb      |        |
| 4  | Ivanov     |        |
| 16 | Lawniczak  |        |
| 2  | Grzesik    |        |
| 21 | Kupczak    |        |
| 11 | Jakóbowski | '38▼   |
| 34 | Żurawski   | '84▼   |
| 6  | Trałka     |        |
| 28 | Baku       | ⊕ '92▼ |
| 9  | Kuzimski   | '84▼   |
| 99 | Zrelak     | '38▲   |
| 15 | Kopczyński | '84▲   |
| 13 | Kuzdra     | ⊕ '84▲ |
| 19 | Rybicki    | '92▲   |

Podbeskidzie Bielsko-Biała

|    |                         |        |
|----|-------------------------|--------|
| 40 | Peskovic                |        |
| 4  | Rundic                  |        |
| 26 | Janicki                 |        |
| 2  | Modelski                | ■      |
| 11 | Sierpina                |        |
| 15 | Bieronski               | '78▼   |
| 8  | Danielak                | '78▼   |
| 19 | Rzuchowski              | '65▼   |
| 23 | Hora                    | ■ '84▼ |
| 14 | Wilson                  | '65▼   |
| 9  | Bilinski                |        |
| 21 | Kocsis                  | '65▲   |
| 95 | Roginic                 | '65▲   |
| 37 | Tulio De Paula Medeiros | '78▲   |
| 44 | Frelek                  | '78▲   |
| 24 | Niepsuj                 | '84▲   |

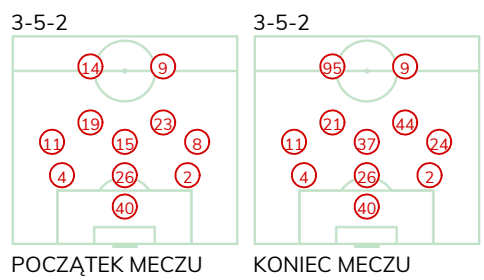
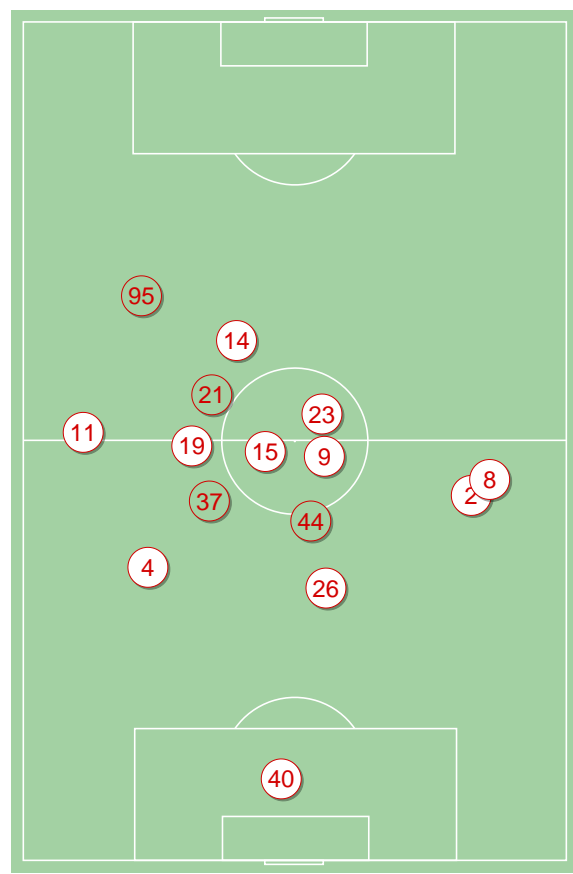
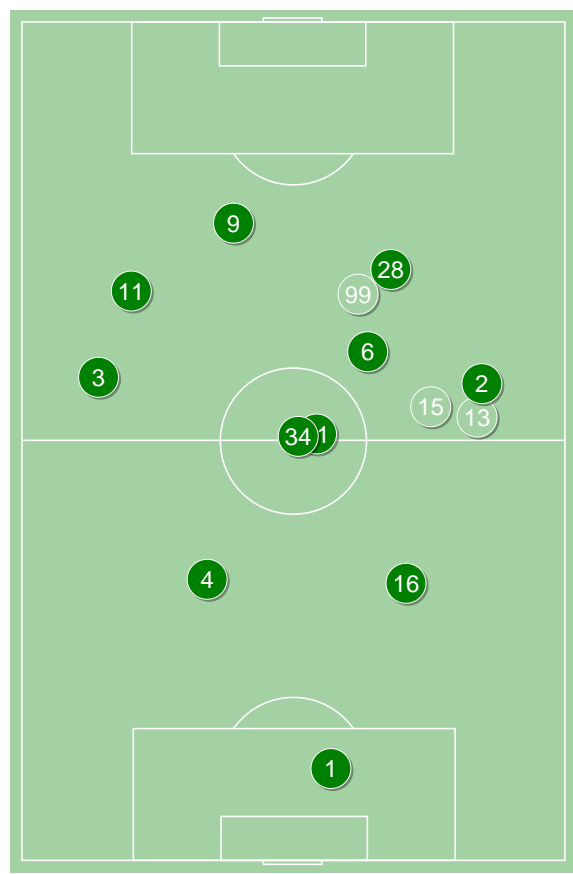

Warta Poznań ↑

Podbeskidzie Bielsko-Biała ↑

WARTA POZNAŃ 2-0 PODBESKIDZIE BIELSKO-BIAŁA

Główne statystyki

| STRZAŁY / CELNE | 8 / 2 | 4 / 0 |
|-----------------|-------|-------|
| 1. połowa       | 3 / 0 | 1 / 0 |
| 2. połowa       | 5 / 2 | 3 / 0 |

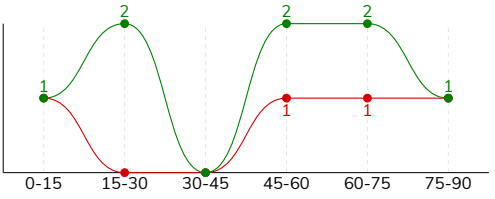

|                                |       |       |
|--------------------------------|-------|-------|
| Strzały niecelne               | 2     | 2     |
| Strzały zablokowane            | 4     | 2     |
| Strzały z pola karnego / celne | 5 / 2 | 2 / 0 |
| Średni dystans do bramki, m    | 16.3  | 20.3  |
| Faule                          | 16    | 21    |
| Żółte / czerwone kartki        | -     | 2 / 0 |
| Spalone                        | 2     | -     |
| Rzuty różne                    | 4     | 1     |

Podania

| PODANIA / DOKŁADNE | 443 / 326 74% | 382 / 266 70% |
|--------------------|---------------|---------------|
| 1. połowa          | 225 / 164 73% | 200 / 143 72% |
| 2. połowa          | 218 / 162 74% | 182 / 123 68% |
| Podanie kluczowe   | 3 / 2 67%     | 2 / 0 0%      |

Pojedynki

| POJEDYŃKI                                | 151 / 75 50% | 151 / 76 50% |
|--|--------------|--------------|
| 1. połowa                                | 73 / 36 49%  | 73 / 37 51%  |
| 2. połowa                                | 78 / 39 50%  | 78 / 39 50%  |
| Pojedynki w powietrzu                    | 50 / 23 46%  | 50 / 27 54%  |
| Pojedynki na ziemi                       | 101 / 52 51% | 101 / 49 49% |
| Dryblingi / udane                        | 22 / 10 45%  | 13 / 6 46%   |
| Odbiory / udane                          | 18 / 12 67%  | 32 / 22 69%  |
| Straty / na własnej połowie              | 78 / 10      | 78 / 27      |
| Odzyskane piłki / na połowie przeciwnika | 56 / 16      | 47 / 5       |

Posiadanie piłki

| POSIADANIE PIŁKI | 57% | 43% |
|------------------|-----|-----|
| 1. połowa        | 54% | 46% |
| 2. połowa        | 59% | 41% |

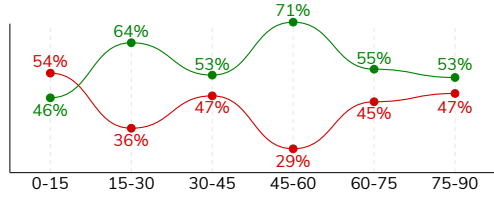

|                                  |            |             |
|----------------------------------|------------|-------------|
| Ataki pozycyjne                  | 73 / 5 7%  | 64 / 2 3.1% |
| Kontrataki                       | 12 / 1 8%  | 6 / 0 0%    |
| Ataki ze stałych fragmentów      | 13 / 2 15% | 5 / 2 40%   |
| Strzały z rzutów wolnych / celne | -          | -           |
| Warianty rzutów wolnych          | 5 / 0 0%   | 4 / 2 50%   |
| Rzuty różne                      | 4 / 1 25%  | 1 / 0 0%    |
| Rzuty karne / strzelone          | -          | -           |

STRONY ATAKU

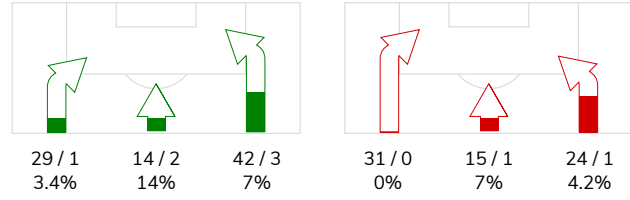

Kluczowe indeksy występu

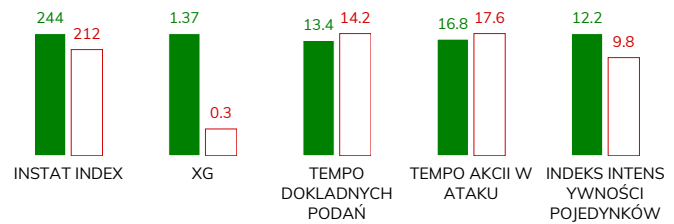

TOP-3 InStat Index

|             |     |               |     |
|-------------|-----|---------------|-----|
| 28 Baku     | 297 | 26 Janicki    | 263 |
| 4 Ivanov    | 280 | 4 Rundic      | 250 |
| 34 Żurawski | 265 | 19 Rzuchowski | 250 |

TOP-3 Strzały / celne

|            |            |              |          |
|------------|------------|--------------|----------|
| 28 Baku    | 3 / 1 33%  | 15 Bieronski | 2 / 0 0% |
| 13 Kuzdra  | 1 / 1 100% | 23 Hora      | 1 / 0 0% |
| 21 Kupczak | 2 / 0 0%   | 44 Frelek    | 1 / 0 0% |

TOP-3 Podania

|           |             |             |             |
|-----------|-------------|-------------|-------------|
| 2 Grzesik | 67 / 51 76% | 4 Rundic    | 61 / 42 69% |
| 6 Trałka  | 67 / 48 72% | 26 Janicki  | 50 / 38 76% |
| 3 Kiełb   | 55 / 42 76% | 11 Sierpina | 52 / 33 63% |

TOP-3 Podania kluczowe

|          |            |                            |          |
|----------|------------|----------------------------|----------|
| 6 Trałka | 2 / 2 100% | 11 Sierpina                | 1 / 0 0% |
| 4 Ivanov | 1 / 0 0%   | 37 Tulio De Paula Medeiros | 1 / 0 0% |
| 1 Lis    | -          | 40 Peskovic                | -        |

TOP-3 Pojedynki

|           |             |            |             |
|-----------|-------------|------------|-------------|
| 2 Grzesik | 19 / 12 63% | 26 Janicki | 12 / 10 83% |
| 4 Ivanov  | 12 / 10 83% | 4 Rundic   | 11 / 9 82%  |
| 6 Trałka  | 20 / 8 40%  | 9 Bilinski | 19 / 8 42%  |

TOP-3 Dryblingi

|           |           |            |           |
|-----------|-----------|------------|-----------|
| 28 Baku   | 6 / 3 50% | 23 Hora    | 4 / 2 50% |
| 6 Trałka  | 5 / 2 40% | 8 Danielak | 3 / 2 67% |
| 2 Grzesik | 3 / 2 67% | 9 Bilinski | 2 / 1 50% |

## WARTA POZNAŃ 2-0 PODBESKIDZIE BIELSKO-BIAŁA

## Statystyki zawodników

## Warta Poznań

|               | INSTA<br>T<br>INDEX | Minuty<br>na<br>boisku | Bramki /<br>asysty | xG   | Strzały /<br>celne | Faule | Faulow<br>any | Spalon<br>e | Podania /<br>dokładne | Podanie<br>kluczowe | Podania<br>przyjęte | Pojedyunki /<br>wygrane | Pojedyunki w<br>powietrzu | Pojedyunki na<br>ziemi | Dryblingi /<br>udane | Odbiory /<br>udane | Stracone<br>piłki | Odzyska<br>ne piłki |
|---------------|---------------------|------------------------|--------------------|------|--------------------|-------|---------------|-------------|-----------------------|---------------------|---------------------|-------------------------|---------------------------|------------------------|----------------------|--------------------|-------------------|---------------------|
| 1 Lis         | 256                 | '96                    | -                  | -    | -                  | -     | -             | -           | 29 / 18 62%           | -                   | 10                  | -                       | -                         | -                      | -                    | -                  | 5                 | 4                   |
| 3 Kiełb       | 263                 | '96                    | 0 / 1              | -    | -                  | -     | -             | -           | 55 / 42 76%           | -                   | 33                  | 8 / 5 63%               | 1 / 0 0%                  | 7 / 5 71%              | -                    | 4 / 3 75%          | 10                | 7                   |
| 4 Ivanov      | 280                 | '96                    | -                  | -    | -                  | 1     | 1             | -           | 44 / 35 80%           | 1 / 0 0%            | 28                  | 12 / 10 83%             | 7 / 6 86%                 | 5 / 4 80%              | -                    | 1 / 1 100%         | 4                 | 11                  |
| 16 Lawniczak  | 231                 | '96                    | -                  | -    | -                  | -     | -             | -           | 28 / 21 75%           | -                   | 18                  | 7 / 6 86%               | 2 / 2 100%                | 5 / 4 80%              | -                    | 1 / 0 0%           | 1                 | 6                   |
| 2 Grzesik     | 251                 | '96                    | -                  | 0.02 | 1 / 0 0%           | 2     | 8             | 1           | 67 / 51 76%           | -                   | 40                  | 19 / 12 63%             | 4 / 4 100%                | 15 / 8 53%             | 3 / 2 67%            | 1 / 1 100%         | 9                 | 12                  |
| 21 Kupczak    | 230                 | '96                    | -                  | 0.24 | 2 / 0 0%           | 4     | -             | -           | 42 / 34 81%           | -                   | 33                  | 17 / 7 41%              | 8 / 3 38%                 | 9 / 4 44%              | -                    | 2 / 1 50%          | 3                 | 3                   |
| 11 Jakóbowski | 204                 | '37                    | -                  | -    | -                  | 2     | 3             | -           | 12 / 10 83%           | -                   | 19                  | 10 / 1 10%              | 2 / 1 50%                 | 8 / 0 0%               | 4 / 0 0%             | 1 / 0 0%           | 7                 | -                   |
| 34 Żurawski   | 265                 | '84                    | -                  | -    | -                  | 1     | 3             | -           | 32 / 24 75%           | -                   | 18                  | 11 / 8 73%              | 1 / 0 0%                  | 10 / 8 80%             | 3 / 2 67%            | 2 / 1 50%          | 3                 | 2                   |
| 6 Trałka      | 241                 | '96                    | 0 / 1              | -    | -                  | -     | 5             | -           | 67 / 48 72%           | 2 / 2 100%          | 49                  | 20 / 8 40%              | 7 / 1 14%                 | 13 / 7 54%             | 5 / 2 40%            | 2 / 1 50%          | 8                 | 5                   |
| 28 Baku       | 297                 | '92                    | 1 / 0              | 0.81 | 3 / 1 33%          | 4     | 1             | -           | 26 / 21 81%           | -                   | 28                  | 17 / 7 41%              | 4 / 0 0%                  | 13 / 7 54%             | 6 / 3 50%            | 1 / 1 100%         | 10                | 1                   |
| 9 Kuzimski    | 190                 | '84                    | -                  | -    | -                  | -     | -             | -           | 14 / 5 36%            | -                   | 19                  | 9 / 1 11%               | 3 / 1 33%                 | 6 / 0 0%               | -                    | -                  | 10                | 1                   |
| 99 Zrelak     | 238                 | '58                    | -                  | 0.10 | 1 / 0 0%           | 2     | -             | 1           | 17 / 11 65%           | -                   | 25                  | 17 / 8 47%              | 9 / 4 44%                 | 8 / 4 50%              | 1 / 1 100%           | 3 / 3 100%         | 8                 | 2                   |
| 15 Kopczyński | 215                 | '11                    | -                  | -    | -                  | -     | -             | -           | 7 / 5 71%             | -                   | 2                   | 3 / 2 67%               | 2 / 1 50%                 | 1 / 1 100%             | -                    | -                  | -                 | 1                   |
| 13 Kuzdra     | 253                 | '11                    | 1 / 0              | 0.20 | 1 / 1 100%         | -     | -             | -           | 2 / 0 0%              | -                   | 3                   | -                       | -                         | -                      | -                    | -                  | -                 | 1                   |
| 19 Rybicki    | -                   | '3                     | -                  | -    | -                  | -     | -             | -           | 1 / 1 100%            | -                   | 1                   | 1 / 0 0%                | -                         | 1 / 0 0%               | -                    | -                  | -                 | -                   |

## Podbeskidzie Bielsko-Biała

|                      | INSTA<br>T<br>INDEX | Minuty<br>na<br>boisku | Bramki /<br>asysty | xG   | Strzały /<br>celne | Faule | Faulow<br>any | Spalon<br>e | Podania /<br>dokładne | Podanie<br>kluczowe | Podania<br>przyjęte | Pojedyunki /<br>wygrane | Pojedyunki w<br>powietrzu | Pojedyunki na<br>ziemi | Dryblingi /<br>udane | Odbiory /<br>udane | Stracone<br>piłki | Odzyska<br>ne piłki |
|----------------------|---------------------|------------------------|--------------------|------|--------------------|-------|---------------|-------------|-----------------------|---------------------|---------------------|-------------------------|---------------------------|------------------------|----------------------|--------------------|-------------------|---------------------|
| 40 Peskovic          | 209                 | '96                    | -                  | -    | -                  | -     | -             | -           | 22 / 19 86%           | -                   | 6                   | -                       | -                         | -                      | -                    | -                  | -                 | 3                   |
| 4 Rundic             | 250                 | '96                    | -                  | -    | -                  | 1     | 4             | -           | 61 / 42 69%           | -                   | 30                  | 11 / 9 82%              | 3 / 2 67%                 | 8 / 7 88%              | -                    | 2 / 2 100%         | 11                | 8                   |
| 26 Janicki           | 263                 | '96                    | -                  | -    | -                  | 1     | 1             | -           | 50 / 38 76%           | -                   | 28                  | 12 / 10 83%             | 5 / 5 100%                | 7 / 5 71%              | -                    | 5 / 4 80%          | 4                 | 7                   |
| 2 Modelski           | 208                 | '96                    | -                  | -    | -                  | 2     | -             | -           | 40 / 28 70%           | -                   | 21                  | 8 / 6 75%               | 3 / 1 33%                 | 5 / 5 100%             | -                    | 2 / 2 100%         | 5                 | 2                   |
| 11 Sierpina          | 188                 | '96                    | -                  | -    | -                  | 3     | 1             | -           | 52 / 33 63%           | 1 / 0 0%            | 23                  | 13 / 5 38%              | 3 / 1 33%                 | 10 / 4 40%             | 1 / 0 0%             | 8 / 4 50%          | 11                | 8                   |
| 15 Bieronski         | 203                 | '78                    | -                  | 0.06 | 2 / 0 0%           | 2     | 1             | -           | 31 / 17 55%           | -                   | 23                  | 15 / 5 33%              | 5 / 3 60%                 | 10 / 2 20%             | -                    | 3 / 1 33%          | 9                 | 3                   |
| 8 Danielak           | 219                 | '78                    | -                  | -    | -                  | 1     | 2             | -           | 15 / 11 73%           | -                   | 11                  | 7 / 5 71%               | 1 / 1 100%                | 6 / 4 67%              | 3 / 2 67%            | 2 / 2 100%         | 3                 | 6                   |
| 19 Rzuchowski        | 250                 | '66                    | -                  | -    | -                  | -     | 1             | -           | 22 / 18 82%           | -                   | 20                  | 9 / 5 56%               | 1 / 1 100%                | 8 / 4 50%              | 1 / 1 100%           | 1 / 1 100%         | 5                 | 1                   |
| 23 Hora              | 246                 | '84                    | -                  | 0.04 | 1 / 0 0%           | 2     | 2             | -           | 42 / 29 69%           | -                   | 35                  | 12 / 7 58%              | 1 / 1 100%                | 11 / 6 55%             | 4 / 2 50%            | 2 / 1 50%          | 5                 | 5                   |
| 14 Wilson            | 175                 | '66                    | -                  | -    | -                  | 1     | -             | -           | 6 / 5 83%             | -                   | 18                  | 19 / 4 21%              | 8 / 1 13%                 | 11 / 3 27%             | -                    | 1 / 1 100%         | 7                 | -                   |
| 9 Bilinski           | 183                 | '96                    | -                  | -    | -                  | 1     | 2             | -           | 11 / 7 64%            | -                   | 24                  | 19 / 8 42%              | 9 / 4 44%                 | 10 / 4 40%             | 2 / 1 50%            | 1 / 1 100%         | 12                | 1                   |
| 21 Kocsis            | 203                 | '29                    | -                  | -    | -                  | 1     | 1             | -           | 16 / 9 56%            | -                   | 10                  | 10 / 7 70%              | 7 / 6 86%                 | 3 / 1 33%              | -                    | 1 / 0 0%           | 1                 | 1                   |
| 95 Roginicz          | 175                 | '29                    | -                  | -    | -                  | 4     | 1             | -           | 4 / 4 100%            | -                   | 10                  | 7 / 1 14%               | 2 / 0 0%                  | 5 / 1 20%              | 2 / 0 0%             | -                  | 4                 | 1                   |
| 37 Tulio De Paula Me | 206                 | '17                    | -                  | -    | -                  | 1     | -             | -           | 4 / 1 25%             | 1 / 0 0%            | 5                   | 3 / 1 33%               | 1 / 0 0%                  | 2 / 1 50%              | -                    | 1 / 1 100%         | 1                 | -                   |
| 44 Frelek            | 201                 | '17                    | -                  | 0.20 | 1 / 0 0%           | 1     | -             | -           | 3 / 2 67%             | -                   | 2                   | 5 / 2 40%               | 1 / 1 100%                | 4 / 1 25%              | -                    | 2 / 1 50%          | -                 | -                   |
| 24 Niepsuj           | -                   | '11                    | -                  | -    | -                  | -     | -             | -           | 3 / 3 100%            | -                   | -                   | 1 / 1 100%              | -                         | 1 / 1 100%             | -                    | 1 / 1 100%         | -                 | 1                   |



## Terminy

**Atak**

Posiadanie piłki przez jedną drużynę z przejściem na połowę przeciwnika.

**Kontratak**

Atak z gry, który rozwija się bezpośrednio po przejęciu piłki od przeciwnika. Kontratak trwa nie więcej niż 30 sekund. Prędkość ruchu do bramki przeciwnika przy tym ataku wynosi nie mniej niż 2,6 m/s.

**Atak pozycyjny**

Atak z gry lub ze stałych fragmentów (wyrzut z autu, rzut wolny). Pozycyjny atak trwa więcej niż 30 sekund lub prędkość ruchu drużyny do bramki przeciwnika jest mniejsza niż 2,6 m/s.

**Atak po rzucie wolnym lub wyrzucie z autu**

Atak po rozegraniu rzutu różnego, rzutu wolnego lub wyrzutu z autu, przy którym pierwszym lub drugim zagranieniem jest strzał na bramkę lub dośrodkowanie w pole karne.

**Atak po rzucie różnym**

Akcje drużyny po rozegraniu rzutu różnego aż do straty piłki lub oddalenia piłki przez drużynę przeciwnika do strefy centralnej.

**Strzał**

Skierowanie piłki do bramki przeciwnika mającej na celu strzelenie bramki. Rejestrowane są strzały celne (w światło bramki), niecelne (w tym strzały w słupek i w poprzeczkę), a także strzały zablokowane przez przeciwnika.

**Podanie kluczowe**

Podanie do partnera, który jest w sytuacji bramkowej (1 na 1, pusta bramka itd.); podanie do zawodnika, które stwarza realną szansę na zdobycie bramki; podanie które 'odcina' linię obrony w fazie ataku.

**Pojedynek**

Wszystkie rodzaje pojedynków na boisku. To sumaryczny wskaźnik, zawierający walkę o niekontrolowaną przez nikogo piłkę, pojedynki w powietrzu, dryblingi, odbiory oraz straty, spowodowane odbiorami przeciwnika.

**Pojedynek w powietrzu**

Walka o piłkę, która znajduje się powyżej poziomu ramion..

**Dryblowanie**

Aktywna akcja piłkarza, posiadającego piłkę próba ominięcia przeciwnika z pomocą dryblingu. Przy udanym dryblingu zawodnikowi drużyny przeciwnej rejestruje się nieudane odebranie piłki i na odwrót.

**Odbiór**

Aktywne działanie zawodnika, usiłującego odebrać piłkę zawodnikowi ją posiadającemu (przeciwnikowi w tej sytuacji zostaje zaliczona strata); przeciwdziałanie dryblowaniu przeciwnika również uznaje się za odbiór.

**Drybling**

Świadomy ruch zawodnika z piłką (przynajmniej trzy kontakty z piłką)

**Nieudane przyjęcie piłki**

Strata piłki bez starcia z przeciwnikiem, w wyniku nieudanej akcji..

**Odzyskane piłki**

Akcja piłkarza (przejęcie, przechwyt, wygrany pojedynek), która powoduje stratę piłki przez przeciwnika z dalszą możliwością prowadzenia szybkiego kontrataku.

**Strata piłki**

Akcja zawodnika (niedokładne podanie, przegrany pojedynek, itd.), która powoduje stratę piłki przez jego drużynę. Jeśli posiadanie piłki zakończy się faulem przeciwnika lub strzałem w światło bramki, to strata nie rejestruje się.

**Tempo akcji w ataku**

Liczba akcji konstruktywnych na minutę posiadania piłki.

**Tempo dokładnych podań**

Liczba dokładnych podań na minutę posiadania piłki

**Indeks intensywności pojedynków**

liczba pojedynków i przechwytych drużyny broniącej - na minutę posiadania piłki przez przeciwnika

**xG**

System do oceny jakości strzałów wykonanych przez gracza lub drużynę. Liczbę expected goals oblicza się na podstawie rodzaju strzału i strefy, z której został wykonany.