



PKO Bank Polski  
EKSTRAKLASA

|                                    |     |               |
|------------------------------------|-----|---------------|
| KOLEJKA 14   04.11.19              |     |               |
| KONIEC MECZU                       |     |               |
| ŚLĄSK WROCŁAW                      | 3 1 | WISŁA PŁOCK   |
| MĄCZYŃSKI 13' PICH 42' CHRAPEK 61' |     | MICHALSKI 77' |

## RAPORT STATYSTYCZNY



# STATS

# ŚLĄSK WROCŁAW 3-1 WISŁA PŁOCK

Informacje o meczu

## Linia czasu



## Średnie pozycje piłkarzy

### Śląsk Wrocław

|    |               |           |
|----|---------------|-----------|
| 1  | Putnocky      |           |
| 4  | Stiglec       |           |
| 14 | Golla         | ■         |
| 5  | Israel Puerto |           |
| 28 | Broź          |           |
| 21 | Łabojko       | ■         |
| 29 | Mączyński     | ⊕         |
| 8  | Płacheta      | '83 ▼     |
| 6  | Chrapek       | ⊕ ■ '90 ▼ |
| 7  | Pich          | ⊕ ■ '90 ▼ |
| 9  | Exposito      | '66 ▼     |
| 11 | Cholewiak     | '66 ▲     |
| 34 | Samiec Talar  | '83 ▲     |
| 25 | Gaska         | '90 ▲     |

### Wisła Płock

|    |              |       |
|----|--------------|-------|
| 22 | Wrąbel       |       |
| 2  | Michalski    | ⊕     |
| 18 | Uryga        |       |
| 3  | Marcjaniak   |       |
| 20 | Stefańczyk   |       |
| 8  | Furman       | ■     |
| 6  | Rasak        |       |
| 7  | Tomasik      | '83 ▼ |
| 14 | Kwietniewski | '58 ▼ |
| 21 | Ricardinho   |       |
| 9  | Szwoch       |       |
| 24 | Angel        | '58 ▲ |
| 11 | Kuświk       | '83 ▲ |

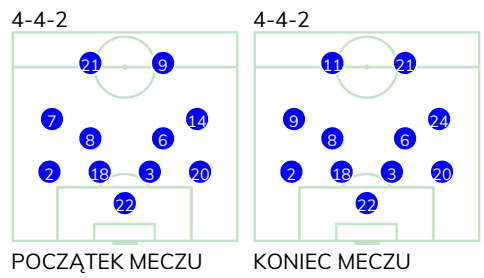
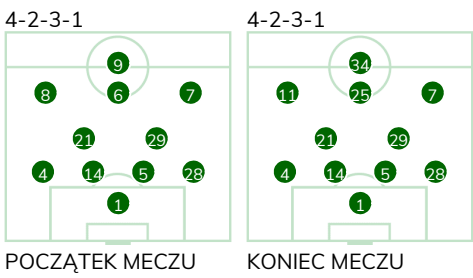
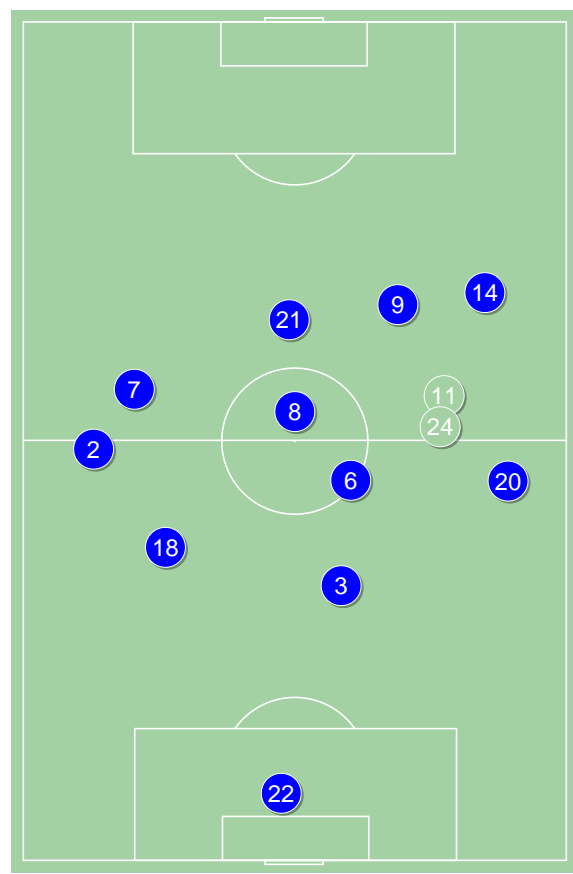
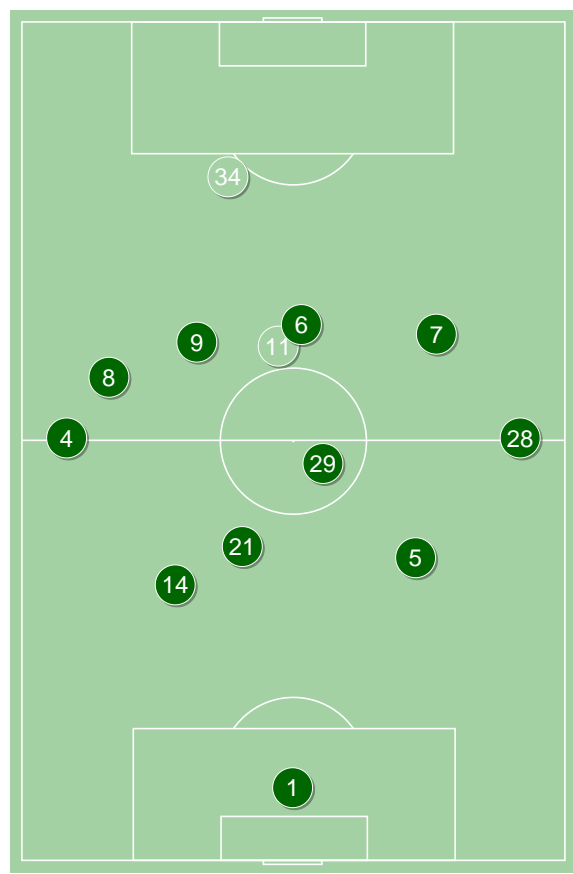

Śląsk Wrocław ↑

Wisła Płock ↑

ŚLĄSK WROCŁAW 3-1 WISŁA PŁOCK

Główne statystyki

| STRZAŁY / CELNE | 12 / 7 | 10 / 4 |
|-----------------|--------|--------|
| 1 połowa        | 9 / 4  | 5 / 2  |
| 2 połowa        | 3 / 3  | 5 / 2  |

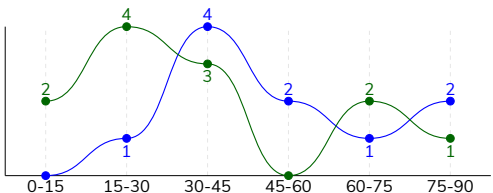

|                                |       |       |
|--------------------------------|-------|-------|
| Strzały niecelne               | 4     | 3     |
| Strzały przejęte               | 1     | 3     |
| Strzały z pola karnego / celne | 6 / 3 | 5 / 3 |
| Średni dystans do bramki, m    | 19.7  | 18    |
| Faule                          | 28    | 13    |
| Żółte / czerwone kartki        | 4 / 0 | 1 / 0 |
| Spalone                        | 2     | 1     |
| Rzuty różne                    | 3     | -     |

Podania

| PODANIA / DOKŁADNE | 417 / 325 78% | 481 / 392 81% |
|--------------------|---------------|---------------|
| 1 połowa           | 208 / 169 81% | 193 / 152 79% |
| 2 połowa           | 209 / 156 75% | 288 / 240 83% |
| Podanie kluczowe   | 10 / 4 40%    | 5 / 4 80%     |

Pojedynki

| POJEDYNKI                              | 196 / 96 49% | 196 / 100 51% |
|--|--------------|---------------|
| 1 połowa                               | 94 / 48 51%  | 94 / 46 49%   |
| 2 połowa                               | 102 / 48 47% | 102 / 54 53%  |
| Pojedynki w powietrzu                  | 60 / 26 43%  | 60 / 34 57%   |
| Pojedynki na ziemi                     | 136 / 70 51% | 136 / 66 49%  |
| Zwody / udane                          | 21 / 9 43%   | 35 / 20 57%   |
| Odbiory / udane                        | 44 / 24 55%  | 26 / 17 65%   |
| Straty / na własnej połowie            | 74 / 16      | 78 / 17       |
| Nabycie piłki / na połowie przeciwnika | 58 / 11      | 50 / 8        |

Posiadanie piłki

Statystyki drużyn

| POSIADANIE PIŁKI | 49% | 51% |
|------------------|-----|-----|
| 1 połowa         | 56% | 44% |
| 2 połowa         | 43% | 57% |

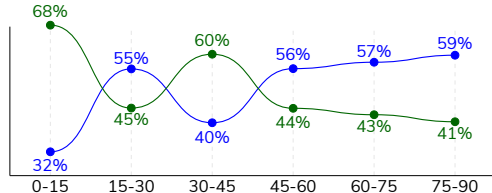

|                                 |            |            |
|---------------------------------|------------|------------|
| Ataki pozycyjne                 | 65 / 7 11% | 64 / 6 9%  |
| Kontrataki                      | 11 / 2 18% | 12 / 0 0%  |
| Stały fragment w ataku          | 6 / 3 50%  | 10 / 4 40% |
| Strzał z rzutu wolnego / celne  | -          | -          |
| Warianty stałych fragmentów gry | 2 / 2 100% | 9 / 4 44%  |
| Kombinacyjne rzuty różne        | 3 / 1 33%  | -          |
| Rzuty karne / strzelone         | -          | -          |

STRONY ATAKU

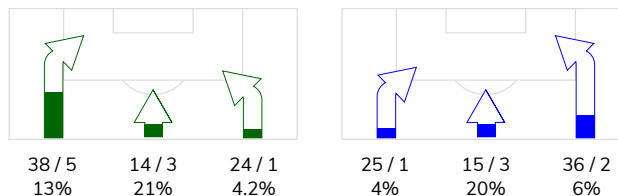

Kluczowe indeksy występu

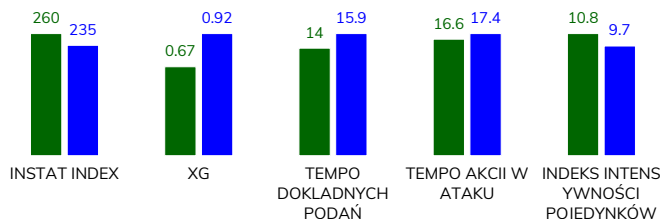

TOP-3 InStat Index

|           |     |               |     |
|-----------|-----|---------------|-----|
| 6 Chrapek | 310 | 20 Stefańczyk | 293 |
| 14 Golla  | 305 | 8 Furman      | 285 |
| 7 Pich    | 291 | 18 Uryga      | 277 |

TOP-3 Strzały / celne

|              |            |               |            |
|--------------|------------|---------------|------------|
| 11 Cholewiak | 2 / 2 100% | 2 Michalski   | 2 / 2 100% |
| 29 Mączyński | 2 / 1 50%  | 21 Ricardinho | 3 / 1 33%  |
| 4 Stiglec    | 2 / 1 50%  | 9 Szwoch      | 2 / 1 50%  |

TOP-3 Podania

|                 |             |               |             |
|-----------------|-------------|---------------|-------------|
| 28 Broż         | 63 / 51 81% | 20 Stefańczyk | 72 / 56 78% |
| 5 Israel Puerto | 55 / 49 89% | 3 Marcjanik   | 57 / 47 82% |
| 14 Golla        | 48 / 40 83% | 6 Rasak       | 47 / 42 89% |

TOP-3 Podania kluczowe

|              |            |               |            |
|--------------|------------|---------------|------------|
| 6 Chrapek    | 4 / 2 50%  | 21 Ricardinho | 2 / 1 50%  |
| 29 Mączyński | 3 / 1 33%  | 20 Stefańczyk | 1 / 1 100% |
| 14 Golla     | 1 / 1 100% | 8 Furman      | 1 / 1 100% |

TOP-3 Pojedynki

|              |             |               |             |
|--------------|-------------|---------------|-------------|
| 6 Chrapek    | 30 / 15 50% | 21 Ricardinho | 26 / 15 58% |
| 4 Stiglec    | 16 / 12 75% | 20 Stefańczyk | 19 / 15 79% |
| 29 Mączyński | 19 / 11 58% | 9 Szwoch      | 31 / 11 35% |

TOP-3 Zwody

|              |            |               |            |
|--------------|------------|---------------|------------|
| 8 Płacheta   | 6 / 2 33%  | 21 Ricardinho | 7 / 6 86%  |
| 6 Chrapek    | 5 / 2 40%  | 9 Szwoch      | 8 / 4 50%  |
| 29 Mączyński | 2 / 2 100% | 3 Marcjanik   | 2 / 2 100% |

# ŚLĄSK WROCŁAW 3-1 WISŁA PŁOCK

## Statystyka zawodników

### Śląsk Wrocław

|                 | INSTA<br>T<br>INDEX | Minuty<br>na<br>boisku | Bramki /<br>asysty | xG   | Strzały /<br>celne | Faule | Faulow<br>any | Spalony | Podania /<br>dokładne | Podanie<br>kluczowe | Podania<br>przyjęte | Pojedyunki /<br>wygrane | Pojedyunki w<br>powietrzu | Pojedyunki na<br>ziemi | Zwody /<br>udane | Odbiory /<br>udane | Strata<br>piłki | Nabycie<br>piłki |
|-----------------|---------------------|------------------------|--------------------|------|--------------------|-------|---------------|---------|-----------------------|---------------------|---------------------|-------------------------|---------------------------|------------------------|------------------|--------------------|-----------------|------------------|
| 1 Putnocky      | 263                 | '97                    | -                  | -    | -                  | -     | -             | -       | 25 / 19 76%           | -                   | 11                  | -                       | -                         | -                      | -                | -                  | 4               | 5                |
| 4 Stiglec       | 271                 | '97                    | -                  | 0.06 | 2 / 1 50%          | 3     | -             | -       | 52 / 38 73%           | 1 / 0 0%            | 34                  | 16 / 12 75%             | 1 / 1 100%                | 15 / 11 73%            | 1 / 1 100%       | 7 / 7 100%         | 7               | 7                |
| 14 Golla        | 305                 | '97                    | 0 / 1              | -    | -                  | 3     | 1             | -       | 48 / 40 83%           | 1 / 1 100%          | 33                  | 13 / 7 54%              | 7 / 4 57%                 | 6 / 3 50%              | -                | 1 / 1 100%         | 2               | 8                |
| 5 Israel Puerto | 271                 | '97                    | -                  | -    | -                  | 1     | -             | -       | 55 / 49 89%           | -                   | 41                  | 12 / 9 75%              | 9 / 6 67%                 | 3 / 3 100%             | -                | -                  | 3               | 10               |
| 28 Broż         | 258                 | '97                    | -                  | -    | -                  | 2     | 1             | -       | 63 / 51 81%           | -                   | 31                  | 15 / 8 53%              | 5 / 3 60%                 | 10 / 5 50%             | 1 / 0 0%         | 1 / 1 100%         | 8               | 7                |
| 21 Łabojko      | 250                 | '97                    | -                  | -    | -                  | 2     | -             | -       | 23 / 19 83%           | -                   | 12                  | 15 / 8 53%              | 1 / 0 0%                  | 14 / 8 57%             | 1 / 1 100%       | 9 / 5 56%          | 1               | 5                |
| 29 Mączyrński   | 265                 | '97                    | 1 / 0              | 0.08 | 2 / 1 50%          | 3     | -             | -       | 42 / 28 67%           | 3 / 1 33%           | 25                  | 19 / 11 58%             | 1 / 0 0%                  | 18 / 11 61%            | 2 / 2 100%       | 5 / 3 60%          | 6               | 4                |
| 8 Płacheta      | 248                 | '84                    | -                  | 0.07 | 2 / 1 50%          | 2     | -             | -       | 20 / 14 70%           | -                   | 21                  | 18 / 7 39%              | 2 / 1 50%                 | 16 / 6 38%             | 6 / 2 33%        | 6 / 3 50%          | 7               | 4                |
| 6 Chrapek       | 310                 | '91                    | 1 / 0              | 0.09 | 2 / 1 50%          | 4     | 7             | -       | 35 / 26 74%           | 4 / 2 50%           | 40                  | 30 / 15 50%             | 6 / 1 17%                 | 24 / 14 58%            | 5 / 2 40%        | 6 / 3 50%          | 12              | 2                |
| 7 Pich          | 291                 | '97                    | 1 / 0              | 0.21 | 1 / 1 100%         | 4     | -             | 1       | 35 / 28 80%           | -                   | 32                  | 19 / 8 42%              | 5 / 3 60%                 | 14 / 5 36%             | 2 / 1 50%        | 6 / 0 0%           | 6               | 2                |
| 9 Exposito      | 229                 | '67                    | -                  | 0.06 | 1 / 0 0%           | 3     | 4             | 1       | 11 / 7 64%            | -                   | 31                  | 27 / 7 26%              | 17 / 6 35%                | 10 / 1 10%             | 2 / 0 0%         | 1 / 0 0%           | 14              | 1                |
| 11 Cholewiak    | 219                 | '29                    | -                  | 0.10 | 2 / 2 100%         | 1     | -             | -       | 5 / 4 80%             | -                   | 9                   | 7 / 3 43%               | 4 / 1 25%                 | 3 / 2 67%              | -                | 2 / 1 50%          | 2               | 2                |
| 34 Samiec Talar | 202                 | '13                    | -                  | -    | -                  | -     | -             | -       | 2 / 1 50%             | 1 / 0 0%            | 4                   | 3 / 0 0%                | 2 / 0 0%                  | 1 / 0 0%               | 1 / 0 0%         | -                  | 2               | 1                |
| 25 Gąska        | -                   | '6                     | -                  | -    | -                  | -     | -             | -       | 1 / 1 100%            | -                   | 1                   | 2 / 1 50%               | -                         | 2 / 1 50%              | -                | -                  | -               | -                |

### Wisła Płock

|                 | INSTA<br>T<br>INDEX | Minuty<br>na<br>boisku | Bramki /<br>asysty | xG   | Strzały /<br>celne | Faule | Faulow<br>any | Spalony | Podania /<br>dokładne | Podanie<br>kluczowe | Podania<br>przyjęte | Pojedyunki /<br>wygrane | Pojedyunki w<br>powietrzu | Pojedyunki na<br>ziemi | Zwody /<br>udane | Odbiory /<br>udane | Strata<br>piłki | Nabycie<br>piłki |
|-----------------|---------------------|------------------------|--------------------|------|--------------------|-------|---------------|---------|-----------------------|---------------------|---------------------|-------------------------|---------------------------|------------------------|------------------|--------------------|-----------------|------------------|
| 22 Wrąbel       | 169                 | '97                    | -                  | -    | -                  | -     | 1             | -       | 37 / 32 86%           | -                   | 21                  | 2 / 1 50%               | -                         | 2 / 1 50%              | -                | 2 / 1 50%          | 5               | 5                |
| 2 Michalski     | 246                 | '97                    | 1 / 0              | 0.29 | 2 / 2 100%         | 2     | 1             | -       | 51 / 36 71%           | -                   | 37                  | 16 / 9 56%              | 9 / 6 67%                 | 7 / 3 43%              | 1 / 1 100%       | -                  | 7               | 7                |
| 18 Uryga        | 277                 | '97                    | -                  | -    | -                  | -     | -             | -       | 47 / 41 87%           | -                   | 36                  | 12 / 9 75%              | 6 / 5 83%                 | 6 / 4 67%              | -                | 2 / 2 100%         | 4               | 7                |
| 3 Marcjanik     | 214                 | '97                    | -                  | -    | -                  | 2     | 1             | -       | 57 / 47 82%           | -                   | 39                  | 15 / 11 73%             | 9 / 6 67%                 | 6 / 5 83%              | 2 / 2 100%       | -                  | 4               | 4                |
| 20 Stefańczyk   | 293                 | '97                    | -                  | -    | -                  | 2     | 2             | -       | 72 / 56 78%           | 1 / 1 100%          | 38                  | 19 / 15 79%             | 4 / 4 100%                | 15 / 11 73%            | 2 / 2 100%       | 6 / 6 100%         | 7               | 8                |
| 8 Furman        | 285                 | '97                    | 0 / 1              | 0.10 | 1 / 0 0%           | 1     | 3             | -       | 42 / 36 86%           | 1 / 1 100%          | 35                  | 6 / 5 83%               | -                         | 6 / 5 83%              | 1 / 1 100%       | 2 / 2 100%         | 6               | 1                |
| 6 Rasak         | 258                 | '97                    | -                  | -    | -                  | 2     | 1             | -       | 47 / 42 89%           | -                   | 32                  | 20 / 10 50%             | 6 / 4 67%                 | 14 / 6 43%             | 2 / 1 50%        | 4 / 2 50%          | 3               | 6                |
| 7 Tomasiak      | 206                 | '84                    | -                  | 0.02 | 1 / 0 0%           | 1     | 2             | 1       | 22 / 18 82%           | 1 / 1 100%          | 25                  | 14 / 4 29%              | 3 / 0 0%                  | 11 / 4 36%             | 2 / 1 50%        | 3 / 2 67%          | 7               | 2                |
| 14 Kwietniewski | 196                 | '59                    | -                  | 0.02 | 1 / 0 0%           | -     | 5             | -       | 15 / 10 67%           | -                   | 22                  | 18 / 4 22%              | 4 / 1 25%                 | 14 / 3 21%             | 5 / 1 20%        | 2 / 0 0%           | 7               | -                |
| 21 Ricardinho   | 233                 | '97                    | -                  | 0.37 | 3 / 1 33%          | -     | 2             | -       | 27 / 22 81%           | 2 / 1 50%           | 35                  | 26 / 15 58%             | 9 / 4 44%                 | 17 / 11 65%            | 7 / 6 86%        | 1 / 1 100%         | 9               | 3                |
| 9 Szwoch        | 228                 | '97                    | -                  | 0.12 | 2 / 1 50%          | 2     | 6             | -       | 40 / 28 70%           | -                   | 50                  | 31 / 11 35%             | 9 / 4 44%                 | 22 / 7 32%             | 8 / 4 50%        | 1 / 0 0%           | 13              | 4                |
| 24 Angel        | 213                 | '37                    | -                  | -    | -                  | 1     | -             | -       | 21 / 21 100%          | -                   | 18                  | 13 / 4 31%              | -                         | 13 / 4 31%             | 5 / 1 20%        | 3 / 1 33%          | 5               | 3                |
| 11 Kuświk       | -                   | '13                    | -                  | -    | -                  | -     | 1             | -       | 3 / 3 100%            | -                   | 4                   | 4 / 2 50%               | 1 / 0 0%                  | 3 / 2 67%              | -                | -                  | 1               | -                |

## Terminy

**Atak**

To posiadanie piłki przez jedną drużynę z przejściem na połowę przeciwnika.

**Szybki atak (kontratak)**

atak z gry, który rozwija się bezpośrednio po przejęciu piłki od przeciwnika. Szybki atak trwa nie więcej niż 30 sekund. Prędkość ruchu do bramki przeciwnika przy tym ataku wynosi nie mniej niż 2,6 m/s.

**Atak pozycyjny**

Atak z gry lub stałych fragmentów (aut, rzut wolny). Pozycyjny atak trwa więcej niż 30s lub prędkość ruchu drużyny do bramki przeciwnika jest mniejsza niż 2,6 m/s.

**Atak z rzutu wolnego lub autu.**

Atak po rozegraniu rzutu wolnego lub autu, przy którym pierwszym lub drugim działaniem jest strzał na bramkę, lub podanie w pole karne przeciwnika.

**Atak z rzutu różnego.**

Akcje drużyny po rozegraniu rzutu różnego aż do końca posiadania piłki lub oddalenia piłki przez drużynę przeciwnika do strefy centralnej.

**Strzał**

Skierowanie piłki do bramki przeciwnika mającej na względzie strzelenie bramki. Rejestrowane są strzały celne (w światło bramki), niecelne (w tym strzały w słupek i w poprzeczkę), a także strzały przejęte przez przeciwnika.

**Podanie kluczowe**

Podanie do partnera, który jest w sytuacji bramkowej (1 na 1, pusta bramka itd.); podanie do zawodnika, które stwarza realną szansę na zdobycie bramki; podanie które 'odcina' linię obrony w fazie ataku.

**Pojedynki**

Wszystkie rodzaje walki o piłkę piłkarzy na boisku. Pojedynki nie są rejestrowane dodatkowo, jest to sumaryczny wskaźnik, zawiera walkę o piłkę w neutralnym położeniu zarówno na ziemi jak i w powietrzu, dryblingi, odebrania piłki oraz utraty piłki przy odbiorach przeciwnika

**Pojedynki w powietrzu**

Walka o piłkę, która znajduje się powyżej poziomu ramion.

**Dryblowanie**

Aktywna akcja piłkarza, posiadającego piłkę próba ominięcia przeciwnika z pomocą dryblingu. Przy udanym dryblingu zawodnikowi drużyny przeciwnej rejestruje się nieudane odebranie piłki i na odwrót.

**Odebranie piłki przeciwnikowi i strata piłki w walce**

Aktywne działania zawodnika, usiłującego odebrać piłkę zawodnikowi posiadającemu ją (przeciwnikowi rejestruje się strata piłki poprzez odebranie); odebranie to także przeszkadzanie w dryblowaniu przeciwnikowi.

**Posiadanie piłki**

Ruch zawodnika z piłką (mniej niż 3 dotknięcia piłki).

**Nieudane przyjęcie piłki (nieudana kontrola nad piłką)**

Strata piłki bez jakiegokolwiek walki z przeciwnikiem, spowodowana przez techniczne błędy rywala.

**Nabycie piłki**

Akcja piłkarza (przejęcie, przechwyt, wygrany pojedynek), która powoduje stratę piłki przez przeciwnika z dalszą możliwością prowadzenia szybkiego ataku.

**Strata piłki**

Akcja zawodnika (niedokładne podanie, przegrany pojedynek, itd.), która powoduje stratę piłki przez jego drużynę. Jeśli posiadanie piłki zakończy się faulem przeciwnika lub strzałem w światło bramki, to strata nie rejestruje się.

**Tempo akcji w ataku**

Liczba akcji skierowanych na atak w momencie posiadania piłki.

**Tempo dokładnych podań**

Liczba dokładnych podań w momencie posiadania piłki

**Indeks intensywności pojedynków**

liczba pojedynków i przechwytych drużyny broniącej- na minutę -w czasie posiadania piłki przez przeciwnika

**xG**

System do oceny jakości strzałów wykonanych przez gracza lub drużynę. Liczbę expected goals oblicza się na podstawie rodzaju strzału i strefy, z której został wykonany.