



PKO Bank Polski  
EKSTRAKLASA

|                              |     |                |
|------------------------------|-----|----------------|
| KOLEJKA 19   28.02.21        |     |                |
| KONIEC MECZU                 |     |                |
| ŚLĄSK WROCŁAW                | 2 1 | POGOŃ SZCZECIN |
| EXPOSITO HERNANDEZ 44' 45+2' |     | BARTKOWSKI 12' |

## RAPORT STATYSTYCZNY



STATS



# ŚLĄSK WROCŁAW 2-1 POGOŃ SZCZECIN

## Informacje o meczu

### Linia czasu

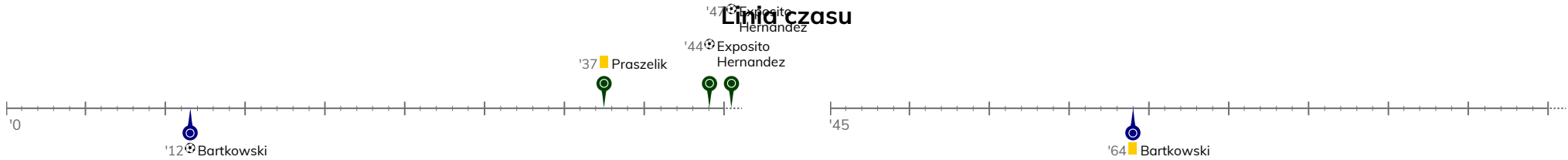

## Średnie pozycje piłkarzy

### Śląsk Wrocław

|    |                    |       |
|----|--------------------|-------|
| 1  | Putnocky           |       |
| 4  | Stiglec            |       |
| 17 | Pawelec            | '21 ▼ |
| 21 | Bejger             |       |
| 2  | Cotugno Lima       |       |
| 37 | Scalet             |       |
| 28 | Sobota             | '76 ▼ |
| 7  | Pich               |       |
| 8  | Praszelik          | '46 ▼ |
| 10 | Pawłowski          |       |
| 9  | Exposito Hernandez | ⚽     |
| 15 | Tamas              | '21 ▲ |
| 18 | Musonda            | '46 ▲ |
| 39 | Lewkot             | '76 ▲ |

### Pogoń Szczecin

|    |            |       |
|----|------------|-------|
| 1  | Stipica    |       |
| 97 | Luis Mata  | '72 ▼ |
| 33 | Malec      |       |
| 23 | Zech       |       |
| 2  | Bartkowski | ⚽     |
| 8  | Dąbrowski  |       |
| 27 | Kowalczyk  |       |
| 20 | Gorgon     | '68 ▼ |
| 64 | Kozłowski  | '68 ▼ |
| 18 | Kucharczyk |       |
| 10 | Zahovic    |       |
| 14 | Drygas     | '68 ▲ |
| 19 | Benedyczak | '68 ▲ |
| 61 | Smolinski  | '72 ▲ |
| 17 | Fornalczyk | '85 ▲ |

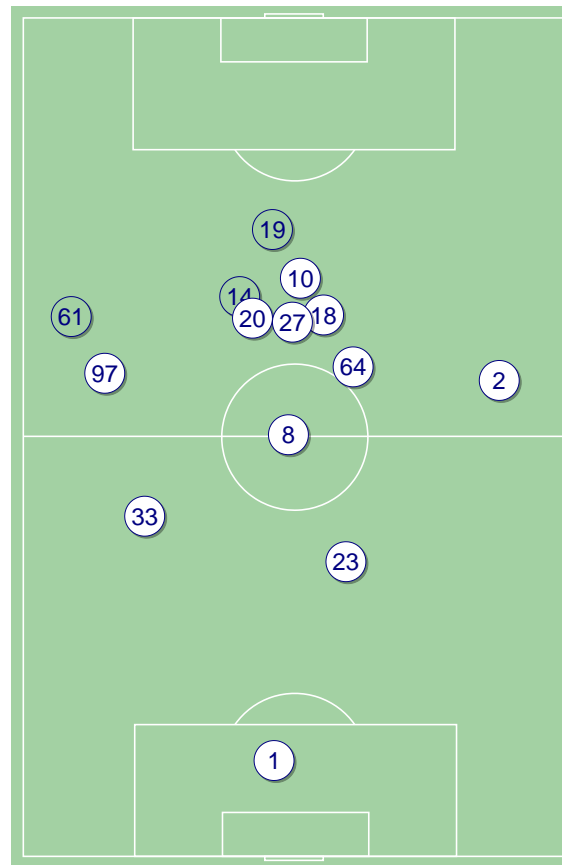
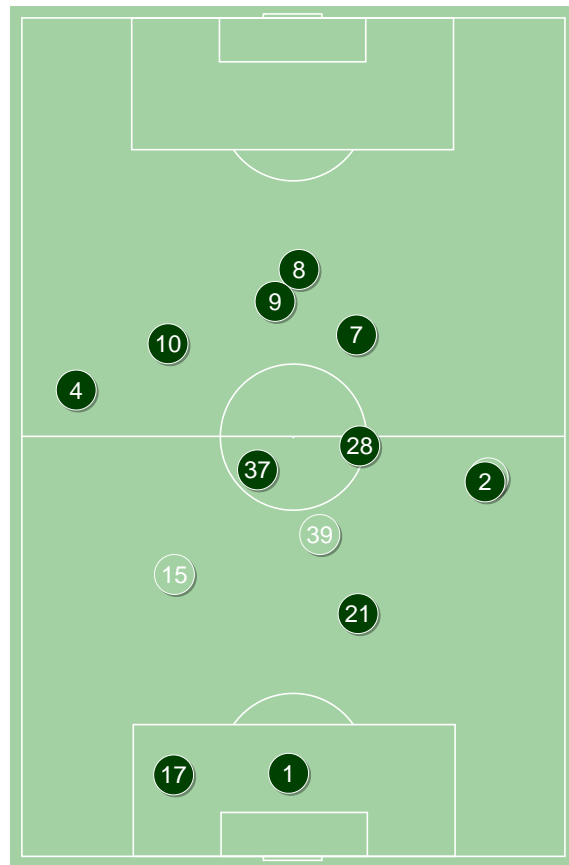

4-2-3-1



POCZĄTEK MECZU

4-2-3-1



KONIEC MECZU

4-1-4-1



POCZĄTEK MECZU

4-1-4-1



KONIEC MECZU

Śląsk Wrocław ↑

Pogoń Szczecin ↑

ŚLĄSK WROCŁAW 2-1 POGOŃ SZCZECIN

Główne statystyki

| STRZAŁY / CELNE | 10 / 3 | 18 / 6 |
|-----------------|--------|--------|
| 1. połowa       | 6 / 2  | 9 / 4  |
| 2. połowa       | 4 / 1  | 9 / 2  |

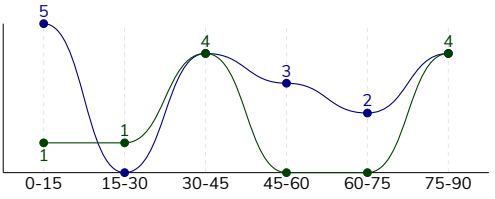

|                                |       |        |
|--------------------------------|-------|--------|
| Strzały niecelne               | 3     | 5      |
| Strzały zablokowane            | 4     | 6      |
| Strzały z pola karnego / celne | 6 / 3 | 12 / 3 |
| Średni dystans do bramki, m    | 17    | 17.4   |
| Faule                          | 15    | 10     |
| Żółte / czerwone kartki        | 1 / 0 | 1 / 0  |
| Spalone                        | 2     | 2      |
| Rzuty różne                    | 7     | 11     |

Podania

| PODANIA / DOKŁADNE | 345 / 251 73% | 600 / 508 85% |
|--------------------|---------------|---------------|
| 1. połowa          | 170 / 122 72% | 288 / 246 85% |
| 2. połowa          | 175 / 129 74% | 312 / 262 84% |
| Podanie kluczowe   | 5 / 2 40%     | 11 / 6 55%    |

Pojedynki

| POJEDYNKI                                | 197 / 91 46% | 197 / 106 54% |
|--|--------------|---------------|
| 1. połowa                                | 90 / 39 43%  | 90 / 51 57%   |
| 2. połowa                                | 107 / 52 49% | 107 / 55 51%  |
| Pojedynki w powietrzu                    | 50 / 30 60%  | 50 / 20 40%   |
| Pojedynki na ziemi                       | 147 / 61 41% | 147 / 86 59%  |
| Dryblingi / udane                        | 28 / 12 43%  | 52 / 35 67%   |
| Odbiory / udane                          | 61 / 26 43%  | 32 / 20 63%   |
| Straty / na własnej połowie              | 73 / 20      | 71 / 16       |
| Odzyskane piłki / na połowie przeciwnika | 61 / 13      | 55 / 13       |

Posiadanie piłki

Statystyki drużyn

| POSIADANIE PIŁKI | 37% | 63% |
|------------------|-----|-----|
| 1. połowa        | 40% | 60% |
| 2. połowa        | 33% | 67% |

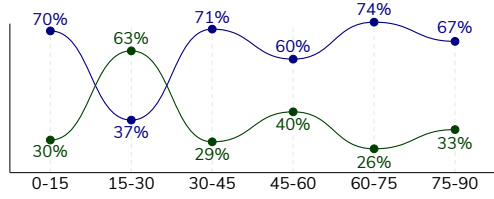

|                                  |            |             |
|----------------------------------|------------|-------------|
| Ataki pozycyjne                  | 48 / 4 8%  | 75 / 11 15% |
| Kontrataki                       | 13 / 1 8%  | 7 / 1 14%   |
| Ataki ze stałych fragmentów      | 11 / 4 36% | 12 / 5 42%  |
| Strzały z rzutów wolnych / celne | -          | -           |
| Warianty rzutów wolnych          | 2 / 0 0%   | -           |
| Rzuty różne                      | 7 / 3 43%  | 11 / 5 45%  |
| Rzuty karne / strzelone          | -          | -           |

STRONY ATAKU

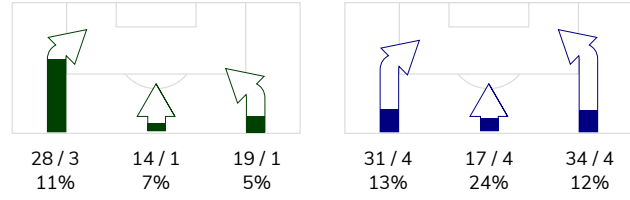

Kluczowe indeksy występu

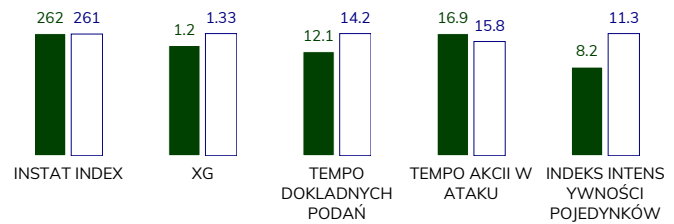

TOP-3 InStat Index

|                      |     |               |     |
|----------------------|-----|---------------|-----|
| 9 Exposito Hernandez | 316 | 2 Bartkowski  | 329 |
| 15 Tamas             | 297 | 18 Kucharczyk | 318 |
| 2 Cotugno Lima       | 277 | 64 Kozłowski  | 307 |

TOP-3 Strzały / celne

|                      |           |               |           |
|----------------------|-----------|---------------|-----------|
| 9 Exposito Hernandez | 4 / 2 50% | 64 Kozłowski  | 3 / 2 67% |
| 7 Pich               | 2 / 1 50% | 20 Gorgon     | 3 / 2 67% |
| 37 Scalet            | 1 / 0 0%  | 18 Kucharczyk | 5 / 1 20% |

TOP-3 Podania

|                |             |             |             |
|----------------|-------------|-------------|-------------|
| 2 Cotugno Lima | 44 / 33 75% | 8 Dąbrowski | 86 / 76 88% |
| 4 Stiglec      | 43 / 30 70% | 23 Zech     | 81 / 75 93% |
| 1 Putnocky     | 32 / 25 78% | 33 Malec    | 76 / 67 88% |

TOP-3 Podania kluczowe

|                      |            |              |            |
|----------------------|------------|--------------|------------|
| 9 Exposito Hernandez | 1 / 1 100% | 2 Bartkowski | 2 / 2 100% |
| 8 Praszelik          | 1 / 1 100% | 8 Dąbrowski  | 2 / 1 50%  |
| 4 Stiglec            | 1 / 0 0%   | 20 Gorgon    | 2 / 1 50%  |

TOP-3 Pojedynki

|                      |             |               |             |
|----------------------|-------------|---------------|-------------|
| 37 Scalet            | 35 / 16 46% | 18 Kucharczyk | 24 / 13 54% |
| 9 Exposito Hernandez | 36 / 15 42% | 23 Zech       | 23 / 13 57% |
| 10 Pawłowski         | 22 / 10 45% | 64 Kozłowski  | 19 / 11 58% |

TOP-3 Dryblingi

|              |           |               |            |
|--------------|-----------|---------------|------------|
| 10 Pawłowski | 7 / 3 43% | 18 Kucharczyk | 13 / 9 69% |
| 37 Scalet    | 4 / 2 50% | 64 Kozłowski  | 8 / 5 63%  |
| 28 Sobota    | 3 / 2 67% | 27 Kowalczyk  | 11 / 4 36% |

# ŚLĄSK WROCŁAW 2-1 POGOŃ SZCZECIN

## Statystyki zawodników

### Śląsk Wrocław

|                      | INSTA<br>T<br>INDEX | Minuty<br>na<br>boisku | Bramki /<br>asysty | xG   | Strzały /<br>celne | Faule | Faulow<br>any | Spalon<br>e | Podania /<br>dokładne | Podanie<br>kluczowe | Podania<br>przyjęte | Pojedynki /<br>wygrane | Pojedynki w<br>powietrzu | Pojedynki na<br>ziemi | Dryblingi /<br>udane | Odbiory /<br>udane | Stracone<br>piłki | Odzyska<br>ne piłki |
|----------------------|---------------------|------------------------|--------------------|------|--------------------|-------|---------------|-------------|-----------------------|---------------------|---------------------|------------------------|--------------------------|-----------------------|----------------------|--------------------|-------------------|---------------------|
| 1 Putnocky           | 274                 | '98                    | -                  | -    | -                  | -     | -             | -           | 32 / 25 78%           | -                   | 12                  | 1 / 1 100%             | 1 / 1 100%               | -                     | -                    | -                  | 5                 | 6                   |
| 4 Stiglec            | 251                 | '98                    | 0 / 1              | -    | -                  | -     | 1             | 1           | 43 / 30 70%           | 1 / 0 0%            | 32                  | 11 / 5 45%             | 2 / 1 50%                | 9 / 4 44%             | 1 / 1 100%           | 7 / 2 29%          | 6                 | 4                   |
| 17 Pawelec           | 242                 | '20                    | -                  | -    | -                  | -     | -             | -           | 3 / 1 33%             | -                   | 1                   | 4 / 2 50%              | 1 / 1 100%               | 3 / 1 33%             | -                    | 2 / 1 50%          | 1                 | 2                   |
| 21 Bejger            | 247                 | '98                    | -                  | -    | -                  | 1     | -             | -           | 30 / 22 73%           | -                   | 13                  | 7 / 4 57%              | 1 / 0 0%                 | 6 / 4 67%             | 1 / 0 0%             | -                  | 2                 | 3                   |
| 2 Cotugno Lima       | 277                 | '98                    | -                  | -    | -                  | 3     | 1             | -           | 44 / 33 75%           | -                   | 20                  | 13 / 9 69%             | 2 / 1 50%                | 11 / 8 73%            | -                    | 5 / 4 80%          | 5                 | 11                  |
| 37 Scalet            | 265                 | '98                    | -                  | 0.15 | 1 / 0 0%           | 2     | 3             | -           | 29 / 23 79%           | -                   | 16                  | 35 / 16 46%            | 6 / 2 33%                | 29 / 14 48%           | 4 / 2 50%            | 13 / 8 62%         | 6                 | 12                  |
| 28 Sobota            | 232                 | '78                    | -                  | -    | -                  | 2     | 1             | -           | 26 / 18 69%           | -                   | 20                  | 9 / 5 56%              | 1 / 1 100%               | 8 / 4 50%             | 3 / 2 67%            | 2 / 1 50%          | 4                 | 3                   |
| 7 Pich               | 274                 | '98                    | -                  | 0.42 | 2 / 1 50%          | 2     | 2             | -           | 17 / 14 82%           | 1 / 0 0%            | 22                  | 24 / 8 33%             | 7 / 4 57%                | 17 / 4 24%            | 3 / 1 33%            | 9 / 1 11%          | 5                 | -                   |
| 8 Praszelik          | 269                 | '48                    | -                  | 0.03 | 1 / 0 0%           | 3     | 1             | -           | 11 / 7 64%            | 1 / 1 100%          | 11                  | 13 / 4 31%             | 4 / 2 50%                | 9 / 2 22%             | 2 / 2 100%           | 3 / 0 0%           | 5                 | 1                   |
| 10 Pawłowski         | 258                 | '98                    | -                  | 0.02 | 1 / 0 0%           | -     | 1             | -           | 36 / 24 67%           | -                   | 34                  | 22 / 10 45%            | 5 / 3 60%                | 17 / 7 41%            | 7 / 3 43%            | 5 / 2 40%          | 8                 | 6                   |
| 9 Exposito Hernandez | 316                 | '98                    | 2 / 0              | 0.50 | 4 / 2 50%          | 2     | -             | 1           | 24 / 15 63%           | 1 / 1 100%          | 38                  | 36 / 15 42%            | 17 / 11 65%              | 19 / 4 21%            | 3 / 1 33%            | 6 / 1 17%          | 17                | -                   |
| 15 Tamas             | 297                 | '77                    | -                  | -    | -                  | -     | -             | -           | 25 / 19 76%           | 1 / 0 0%            | 14                  | 7 / 6 86%              | 2 / 2 100%               | 5 / 4 80%             | -                    | 2 / 2 100%         | 4                 | 8                   |
| 18 Musonda           | 231                 | '49                    | -                  | -    | -                  | -     | -             | -           | 17 / 14 82%           | -                   | 13                  | 9 / 3 33%              | 1 / 1 100%               | 8 / 2 25%             | 3 / 0 0%             | 3 / 1 33%          | 2                 | 1                   |
| 39 Lewkot            | 241                 | '19                    | -                  | 0.08 | 1 / 0 0%           | -     | -             | -           | 8 / 6 75%             | -                   | 5                   | 6 / 3 50%              | -                        | 6 / 3 50%             | 1 / 0 0%             | 4 / 3 75%          | 3                 | 4                   |

### Pogoń Szczecin

|               | INSTA<br>T<br>INDEX | Minuty<br>na<br>boisku | Bramki /<br>asysty | xG   | Strzały /<br>celne | Faule | Faulow<br>any | Spalon<br>e | Podania /<br>dokładne | Podanie<br>kluczowe | Podania<br>przyjęte | Pojedynki /<br>wygrane | Pojedynki w<br>powietrzu | Pojedynki na<br>ziemi | Dryblingi /<br>udane | Odbiory /<br>udane | Stracone<br>piłki | Odzyska<br>ne piłki |
|---------------|---------------------|------------------------|--------------------|------|--------------------|-------|---------------|-------------|-----------------------|---------------------|---------------------|------------------------|--------------------------|-----------------------|----------------------|--------------------|-------------------|---------------------|
| 1 Stipica     | 202                 | '98                    | -                  | -    | -                  | -     | -             | -           | 41 / 37 90%           | -                   | 27                  | 1 / 1 100%             | -                        | 1 / 1 100%            | 1 / 1 100%           | -                  | 2                 | 2                   |
| 97 Luis Mata  | 215                 | '74                    | -                  | -    | -                  | -     | 1             | -           | 35 / 35 100%          | -                   | 25                  | 10 / 6 60%             | 4 / 0 0%                 | 6 / 6 100%            | 1 / 1 100%           | 3 / 3 100%         | -                 | 1                   |
| 33 Malec      | 289                 | '98                    | -                  | 0.17 | 2 / 0 0%           | -     | -             | -           | 76 / 67 88%           | 1 / 0 0%            | 58                  | 14 / 11 79%            | 6 / 4 67%                | 8 / 7 88%             | 1 / 1 100%           | -                  | 7                 | 10                  |
| 23 Zech       | 272                 | '98                    | -                  | -    | -                  | -     | 3             | -           | 81 / 75 93%           | -                   | 58                  | 23 / 13 57%            | 9 / 4 44%                | 14 / 9 64%            | 4 / 4 100%           | 5 / 2 40%          | 3                 | 18                  |
| 2 Bartkowski  | 329                 | '88                    | 1 / 0              | 0.15 | 1 / 1 100%         | 2     | -             | -           | 55 / 44 80%           | 2 / 2 100%          | 41                  | 14 / 8 57%             | 7 / 4 57%                | 7 / 4 57%             | -                    | 3 / 3 100%         | 3                 | 5                   |
| 8 Dąbrowski   | 290                 | '98                    | -                  | 0.15 | 1 / 0 0%           | -     | -             | -           | 86 / 76 88%           | 2 / 1 50%           | 62                  | 16 / 10 63%            | 1 / 1 100%               | 15 / 9 60%            | 3 / 2 67%            | 6 / 3 50%          | 4                 | 7                   |
| 27 Kowalczyk  | 233                 | '98                    | -                  | 0.03 | 1 / 0 0%           | 3     | 3             | -           | 42 / 38 90%           | -                   | 53                  | 26 / 9 35%             | 1 / 0 0%                 | 25 / 9 36%            | 11 / 4 36%           | 5 / 2 40%          | 11                | -                   |
| 20 Gorgon     | 299                 | '70                    | -                  | 0.08 | 3 / 2 67%          | 1     | 1             | -           | 33 / 28 85%           | 2 / 1 50%           | 40                  | 19 / 9 47%             | 6 / 2 33%                | 13 / 7 54%            | 3 / 3 100%           | 2 / 1 50%          | 9                 | 5                   |
| 64 Kozłowski  | 307                 | '70                    | -                  | 0.25 | 3 / 2 67%          | 1     | 2             | -           | 26 / 21 81%           | -                   | 30                  | 19 / 11 58%            | 2 / 0 0%                 | 17 / 11 65%           | 8 / 5 63%            | 2 / 2 100%         | 6                 | 2                   |
| 18 Kucharczyk | 318                 | '98                    | 0 / 1              | 0.33 | 5 / 1 20%          | -     | 2             | -           | 62 / 39 63%           | 1 / 0 0%            | 53                  | 24 / 13 54%            | 5 / 2 40%                | 19 / 11 58%           | 13 / 9 69%           | 3 / 2 67%          | 8                 | 2                   |
| 10 Zahovic    | 227                 | '98                    | -                  | 0.07 | 1 / 0 0%           | -     | 1             | 1           | 28 / 22 79%           | 1 / 1 100%          | 27                  | 12 / 7 58%             | 3 / 1 33%                | 9 / 6 67%             | 4 / 3 75%            | -                  | 7                 | 1                   |
| 14 Drygas     | 227                 | '27                    | -                  | 0.10 | 1 / 0 0%           | 1     | 1             | -           | 14 / 11 79%           | 1 / 0 0%            | 18                  | 10 / 3 30%             | 3 / 1 33%                | 7 / 2 29%             | 1 / 0 0%             | 1 / 0 0%           | 6                 | 1                   |
| 19 Benedyczak | 212                 | '27                    | -                  | -    | -                  | 2     | 1             | -           | 5 / 4 80%             | 1 / 1 100%          | 7                   | 5 / 2 40%              | 2 / 1 50%                | 3 / 1 33%             | 1 / 1 100%           | -                  | 2                 | -                   |
| 61 Smolinski  | 236                 | '23                    | -                  | -    | -                  | -     | -             | -           | 14 / 10 71%           | -                   | 7                   | 2 / 2 100%             | -                        | 2 / 2 100%            | -                    | 2 / 2 100%         | 1                 | 1                   |
| 17 Fornalczyk | -                   | '10                    | -                  | -    | -                  | -     | -             | 1           | 2 / 1 50%             | -                   | 2                   | 2 / 1 50%              | 1 / 0 0%                 | 1 / 1 100%            | 1 / 1 100%           | -                  | 2                 | -                   |



## ŚLĄSK WROCŁAW 2-1 POGOŃ SZCZECIN

## Terminy

**Atak**

Posiadanie piłki przez jedną drużynę z przejściem na połowę przeciwnika.

**Kontratak**

Atak z gry, który rozwija się bezpośrednio po przejęciu piłki od przeciwnika. Kontratak trwa nie więcej niż 30 sekund. Prędkość ruchu do bramki przeciwnika przy tym ataku wynosi nie mniej niż 2,6 m/s.

**Atak pozycyjny**

Atak z gry lub ze stałych fragmentów (wyrzut z autu, rzut wolny). Pozycyjny atak trwa więcej niż 30 sekund lub prędkość ruchu drużyny do bramki przeciwnika jest mniejsza niż 2,6 m/s.

**Atak po rzucie wolnym lub wyrzucie z autu**

Atak po rozegraniu rzutu różnego, rzutu wolnego lub wyrzutu z autu, przy którym pierwszym lub drugim zagranieniem jest strzał na bramkę lub dośrodkowanie w pole karne.

**Atak po rzucie różnym**

Akcje drużyny po rozegraniu rzutu różnego aż do straty piłki lub oddalenia piłki przez drużynę przeciwnika do strefy centralnej.

**Strzał**

Skierowanie piłki do bramki przeciwnika mającej na celu strzelenie bramki. Rejestrowane są strzały celne (w światło bramki), niecelne (w tym strzały w słupek i w poprzeczkę), a także strzały zablokowane przez przeciwnika.

**Podanie kluczowe**

Podanie do partnera, który jest w sytuacji bramkowej (1 na 1, pusta bramka itd.); podanie do zawodnika, które stwarza realną szansę na zdobycie bramki; podanie które 'odcina' linię obrony w fazie ataku.

**Pojedyunki**

Wszystkie rodzaje pojedynków na boisku. To sumaryczny wskaźnik, zawierający walkę o niekontrolowaną przez nikogo piłkę, pojedynki w powietrzu, dryblingi, odbiory oraz straty, spowodowane odbiorami przeciwnika.

**Pojedynek w powietrzu**

Walka o piłkę, która znajduje się powyżej poziomu ramion..

**Dryblowanie**

Aktywna akcja piłkarza, posiadającego piłkę próba ominięcia przeciwnika z pomocą dryblingu. Przy udanym dryblingu zawodnikowi drużyny przeciwnej rejestruje się nieudane odebranie piłki i na odwrót.

**Odbiór**

Aktywne działanie zawodnika, usiłującego odebrać piłkę zawodnikowi ją posiadającemu (przeciwnikowi w tej sytuacji zostaje zaliczona strata); przeciwdziałanie dryblowaniu przeciwnika również uznaje się za odbiór.

**Drybling**

Świadomy ruch zawodnika z piłką (przynajmniej trzy kontakty z piłką)

**Nieudane przyjęcie piłki**

Strata piłki bez starcia z przeciwnikiem, w wyniku nieudanej akcji..

**Odzyskane piłki**

Akcja piłkarza (przejęcie, przechwyt, wygrany pojedynek), która powoduje stratę piłki przez przeciwnika z dalszą możliwością prowadzenia szybkiego kontrataku.

**Strata piłki**

Akcja zawodnika (niedokładne podanie, przegrany pojedynek, itd.), która powoduje stratę piłki przez jego drużynę. Jeśli posiadanie piłki zakończy się faulem przeciwnika lub strzałem w światło bramki, to strata nie rejestruje się.

**Tempo akcji w ataku**

Liczba akcji konstruktywnych na minutę posiadania piłki.

**Tempo dokładnych podań**

Liczba dokładnych podań na minutę posiadania piłki

**Indeks intensywności pojedynków**

liczba pojedynków i przechwytych drużyny broniącej - na minutę posiadania piłki przez przeciwnika

**xG**

System do oceny jakości strzałów wykonanych przez gracza lub drużynę. Liczbę expected goals oblicza się na podstawie rodzaju strzału i strefy, z której został wykonany.