



PKO Bank Polski
EKSTRAKLASA

KOLEJKA 33 28.06.20		
KONIEC MECZU		
ŚLĄSK WROCŁAW	2 2	LECH POZNAŃ
ISRAEL PUERTO 77' ŁABOJKO 86'		GYTKJAR 17' MODER 83'

RAPORT STATYSTYCZNY



STATS

ŚLĄSK WROCŁAW 2-2 LECH POZNAŃ

Informacje o meczu

Linia czasu



Średnie pozycje piłkarzy

Śląsk Wrocław

1	Putnocky	
30	Dankowski	
15	Tamas	
5	Israel Puerto	⊕
18	Musonda	
29	Mączyński	■
21	Łabojko	⊕
7	Pich	'68▼
6	Chrapek	■ '74▼
8	Płacheta	'89▼
9	Exposito	
19	Markovic	'68▲
24	Samiec Talar	'74▲
32	Bergier	'89▲

Lech Poznań

1	Van Der Hart	
27	Puchacz	■
5	Cromarkovic	
37	Satka	
91	Butko	
15	Moder	⊕
7	Jóźwiak	
25	Pedro Tiba	
14	Ramirez	'72▼
38	Kaminski	'83▼
9	Gytkjar	⊕■ '78▼
16	Letniowski	'72▲
11	Zhamaletdinov	'78▲
21	Skoras	'83▲

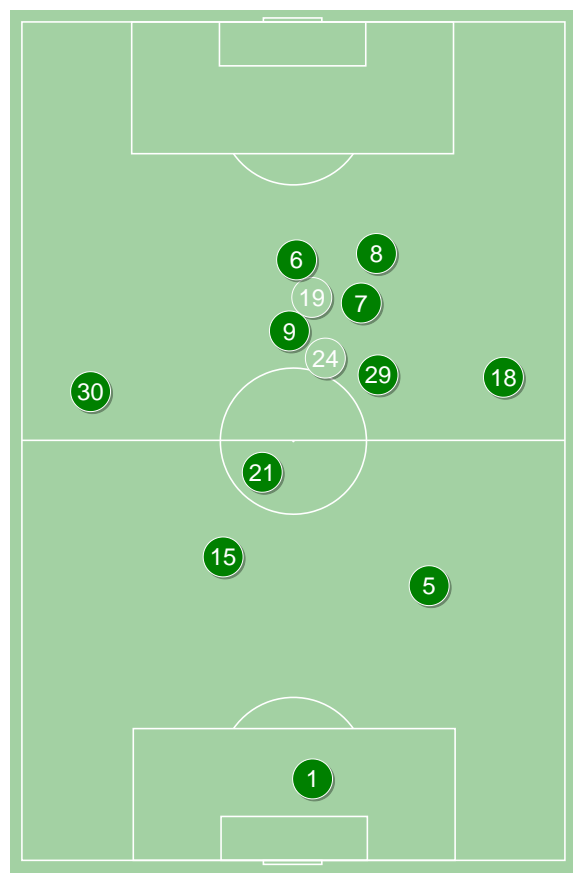
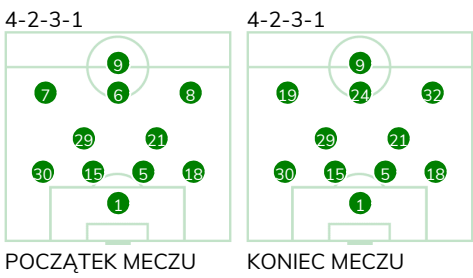

Śląsk Wrocław ↑

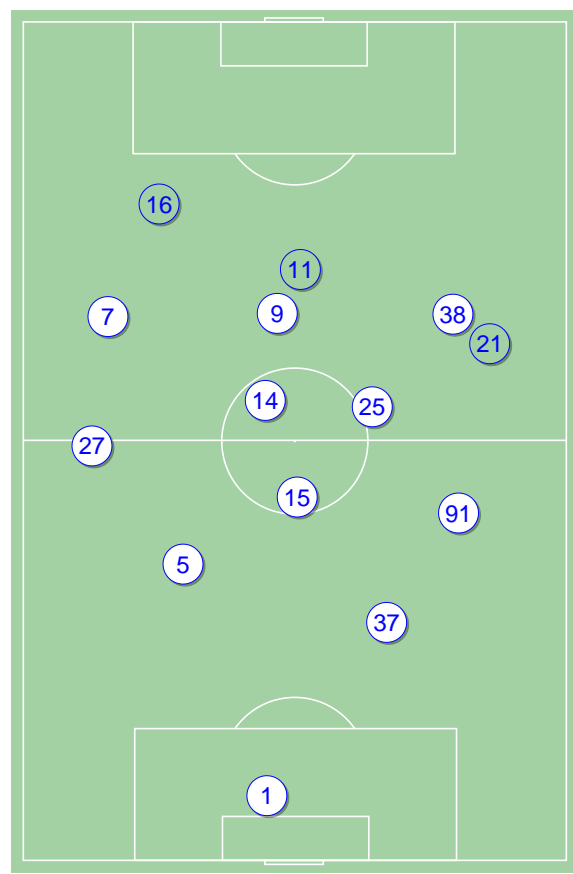

Lech Poznań ↑

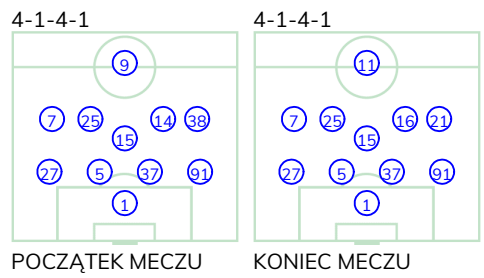

ŚLĄSK WROCŁAW 2-2 LECH POZNAŃ

Statystyki drużyn

Główne statystyki

STRZAŁY / CELNE	17 / 7	7 / 5
1. połowa	6 / 2	3 / 3
2. połowa	11 / 5	4 / 2

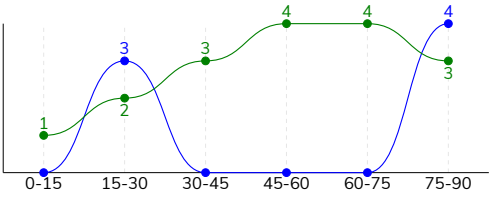

Strzały niecelne	5	-
Strzały zablokowane	5	2
Strzały z pola karnego / celne	10 / 5	4 / 3
Średni dystans do bramki, m	18	16.9
Faule	13	11
Żółte / czerwone kartki	2 / 0	2 / 0
Spalone	1	1
Rzuty różne	7	5

Posiadanie piłki

POSIADANIE PIŁKI	51%	49%
1. połowa	56%	44%
2. połowa	44%	56%

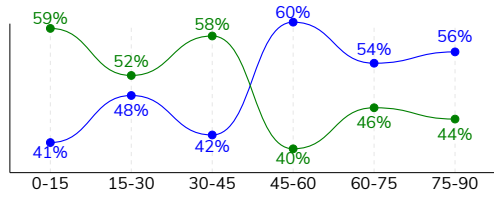

Ataki pozycyjne	74 / 8 11%	60 / 3 5%
Kontrataki	21 / 1 4.8%	21 / 1 4.8%
Ataki ze stałych fragmentów	15 / 6 40%	13 / 3 23%
Strzały z rzutów wolnych / celne	-	1 / 1 100%
Warianty rzutów wolnych	4 / 1 25%	6 / 0 0%
Rzuty różne	7 / 5 71%	5 / 1 20%
Rzuty karne / strzelone	-	1

TOP-3 InStat Index

5 Israel Puerto	309	15 Moder	349
29 Mączyński	301	38 Kaminski	299
8 Płacheta	261	14 Ramirez	275

TOP-3 Strzały / celne

30 Dankowski	3 / 2 67%	15 Moder	2 / 2 100%
7 Pich	2 / 2 100%	27 Puchacz	1 / 1 100%
8 Płacheta	6 / 1 17%	14 Ramirez	1 / 1 100%

TOP-3 Podania

29 Mączyński	56 / 39 70%	15 Moder	58 / 36 62%
18 Musonda	49 / 39 80%	14 Ramirez	34 / 28 82%
30 Dankowski	49 / 38 78%	91 Butko	41 / 27 66%

Podania

PODANIA / DOKŁADNE	424 / 303 71%	383 / 267 70%
1. połowa	250 / 187 75%	175 / 116 66%
2. połowa	174 / 116 67%	208 / 151 73%
Podanie kluczowe	11 / 5 45%	16 / 7 44%

STRONY ATAKU

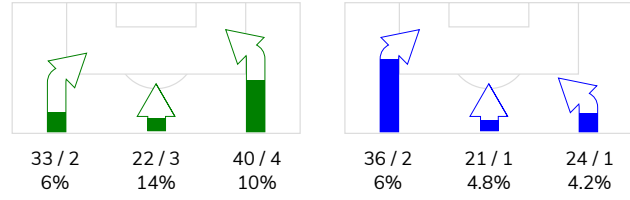

TOP-3 Podania kluczowe

29 Mączyński	7 / 5 71%	15 Moder	3 / 3 100%
6 Chrapek	2 / 0 0%	38 Kaminski	3 / 2 67%
21 Łabojko	1 / 0 0%	27 Puchacz	3 / 1 33%

Pojedynki

POJEDYNKI	183 / 90 49%	183 / 93 51%
1. połowa	104 / 50 48%	104 / 54 52%
2. połowa	79 / 40 51%	79 / 39 49%
Pojedynki w powietrzu	46 / 22 48%	46 / 24 52%
Pojedynki na ziemi	137 / 68 50%	137 / 69 50%
Dryblingi / udane	26 / 12 46%	34 / 16 47%
Odbiory / udane	48 / 32 67%	37 / 25 68%
Straty / na własnej połowie	87 / 17	91 / 21
Odzyskane piłki / na połowie przeciwnika	64 / 9	69 / 11

Kluczowe indeksy występu

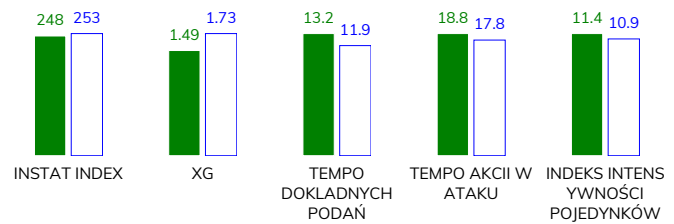

TOP-3 Pojedynki

5 Israel Puerto	17 / 16 94%	15 Moder	21 / 15 71%
18 Musonda	18 / 11 61%	25 Pedro Tiba	24 / 13 54%
9 Exposito	28 / 10 36%	38 Kaminski	19 / 11 58%

TOP-3 Dryblingi

9 Exposito	6 / 3 50%	25 Pedro Tiba	7 / 5 71%
29 Mączyński	5 / 2 40%	7 Józwiak	8 / 2 25%
8 Płacheta	4 / 2 50%	27 Puchacz	5 / 2 40%

ŚLĄSK WROCŁAW 2-2 LECH POZNAŃ

Statystyki zawodników

Śląsk Wrocław

	INSTA T INDEX	Minuty na boisku	Bramki / asysty	xG	Strzały / celne	Faule	Faulow any	Spalony	Podania / dokładne	Podanie kluczowe	Podania przyjęte	Pojedyunki / wygrane	Pojedyunki w powietrzu	Pojedyunki na ziemi	Dryblingi / udane	Odbiory / udane	Stracone piłki	Odzyska ne piłki
1 Putnocky	246	'99	-	-	-	-	-	-	26 / 18 69%	-	7	-	-	-	-	-	4	8
30 Dankowski	247	'99	-	0.10	3 / 2 67%	2	2	-	49 / 38 78%	-	26	18 / 9 50%	2 / 1 50%	16 / 8 50%	3 / 2 67%	4 / 3 75%	7	4
15 Tamas	230	'99	-	-	-	-	-	-	25 / 18 72%	-	14	11 / 5 45%	6 / 4 67%	5 / 1 20%	-	3 / 1 33%	5	5
5 Israel Puerto	309	'99	1 / 0	0.36	1 / 1 100%	1	3	-	40 / 29 73%	-	18	17 / 16 94%	10 / 10 100%	7 / 6 86%	2 / 2 100%	2 / 1 50%	7	13
18 Musonda	253	'99	-	-	-	1	-	-	49 / 39 80%	-	21	18 / 11 61%	4 / 0 0%	14 / 11 79%	-	9 / 8 89%	5	12
29 Mączyński	301	'99	0 / 2	0.01	1 / 0 0%	3	-	-	56 / 39 70%	7 / 5 71%	33	16 / 7 44%	2 / 0 0%	14 / 7 50%	5 / 2 40%	6 / 3 50%	11	5
21 Łabojko	253	'99	1 / 0	0.13	3 / 1 33%	4	-	-	39 / 29 74%	1 / 0 0%	29	13 / 5 38%	2 / 0 0%	11 / 5 45%	1 / 0 0%	6 / 4 67%	9	7
7 Pich	244	'69	-	0.29	2 / 2 100%	-	1	-	31 / 22 71%	-	32	17 / 9 53%	2 / 2 100%	15 / 7 47%	2 / 1 50%	3 / 1 33%	7	4
6 Chrapek	229	'75	-	0.30	1 / 0 0%	2	3	-	40 / 28 70%	2 / 0 0%	44	22 / 8 36%	4 / 1 25%	18 / 7 39%	1 / 0 0%	6 / 4 67%	11	2
8 Płacheta	261	'89	-	0.30	6 / 1 17%	-	-	1	31 / 19 61%	-	32	13 / 6 46%	2 / 0 0%	11 / 6 55%	4 / 2 50%	4 / 3 75%	9	2
9 Exposito	205	'99	-	-	-	-	1	-	22 / 15 68%	1 / 0 0%	32	28 / 10 36%	10 / 4 40%	18 / 6 33%	6 / 3 50%	2 / 1 50%	6	-
19 Markovic	217	'29	-	-	-	-	1	-	8 / 6 75%	-	9	6 / 1 17%	1 / 0 0%	5 / 1 20%	2 / 0 0%	1 / 1 100%	4	2
24 Samiec Talar	233	'23	-	-	-	-	-	-	6 / 3 50%	-	6	3 / 2 67%	1 / 0 0%	2 / 2 100%	-	1 / 1 100%	1	-
32 Bergier	-	'9	-	-	-	-	-	-	2 / 0 0%	-	-	1 / 1 100%	-	1 / 1 100%	-	1 / 1 100%	1	-

Lech Poznań

	INSTA T INDEX	Minuty na boisku	Bramki / asysty	xG	Strzały / celne	Faule	Faulow any	Spalony	Podania / dokładne	Podanie kluczowe	Podania przyjęte	Pojedyunki / wygrane	Pojedyunki w powietrzu	Pojedyunki na ziemi	Dryblingi / udane	Odbiory / udane	Stracone piłki	Odzyska ne piłki
1 Van Der Hart	269	'99	-	-	-	-	-	-	19 / 18 95%	-	4	-	-	-	-	-	2	5
27 Puchacz	224	'99	-	0.04	1 / 1 100%	1	-	-	34 / 24 71%	3 / 1 33%	14	16 / 8 50%	2 / 1 50%	14 / 7 50%	5 / 2 40%	4 / 3 75%	10	5
5 Crnomarkovic	221	'99	-	-	-	3	-	-	34 / 20 59%	-	18	13 / 8 62%	7 / 5 71%	6 / 3 50%	2 / 1 50%	2 / 1 50%	6	6
37 Satka	223	'99	-	-	-	-	-	-	31 / 23 74%	-	14	7 / 3 43%	1 / 1 100%	6 / 2 33%	1 / 0 0%	2 / 1 50%	2	9
91 Butko	215	'99	-	-	-	2	1	-	41 / 27 66%	-	15	15 / 11 73%	4 / 3 75%	11 / 8 73%	-	4 / 3 75%	11	17
15 Moder	349	'99	1 / 0	0.78	2 / 2 100%	-	2	-	58 / 36 62%	3 / 3 100%	35	21 / 15 71%	4 / 3 75%	17 / 12 71%	1 / 0 0%	8 / 7 88%	12	11
7 Józwiak	227	'99	-	-	-	1	2	1	25 / 16 64%	1 / 0 0%	32	27 / 7 26%	8 / 3 38%	19 / 4 21%	8 / 2 25%	2 / 2 100%	16	2
25 Pedro Tiba	271	'99	-	-	-	1	2	-	39 / 27 69%	3 / 1 33%	34	24 / 13 54%	3 / 2 67%	21 / 11 52%	7 / 5 71%	4 / 3 75%	8	3
14 Ramirez	275	'72	-	0.12	1 / 1 100%	1	3	-	34 / 28 82%	3 / 0 0%	29	10 / 5 50%	1 / 1 100%	9 / 4 44%	2 / 1 50%	3 / 1 33%	4	5
38 Kaminski	299	'83	-	0.20	1 / 0 0%	-	1	-	28 / 18 64%	3 / 2 67%	27	19 / 11 58%	3 / 2 67%	16 / 9 56%	4 / 2 50%	5 / 3 60%	7	2
9 Gytkjar	272	'79	1 / 0	0.55	1 / 1 100%	1	1	-	19 / 15 79%	-	25	20 / 6 30%	10 / 2 20%	10 / 4 40%	2 / 1 50%	2 / 0 0%	7	1
16 Letniowski	261	'26	-	-	-	1	-	-	7 / 6 86%	-	6	5 / 3 60%	-	5 / 3 60%	2 / 2 100%	-	3	-
11 Zhamaletdinov	207	'20	-	0.04	1 / 0 0%	-	-	-	7 / 3 43%	-	7	3 / 0 0%	2 / 0 0%	1 / 0 0%	-	-	3	1
21 Skoras	227	'15	-	-	-	-	-	-	7 / 6 86%	-	7	3 / 3 100%	1 / 1 100%	2 / 2 100%	-	1 / 1 100%	-	2



Terminy

Atak

Posiadanie piłki przez jedną drużynę z przejściem na połowę przeciwnika.

Kontratak

Atak z gry, który rozwija się bezpośrednio po przejęciu piłki od przeciwnika. Kontratak trwa nie więcej niż 30 sekund. Prędkość ruchu do bramki przeciwnika przy tym ataku wynosi nie mniej niż 2,6 m/s.

Atak pozycyjny

Atak z gry lub ze stałych fragmentów (wyrzut z autu, rzut wolny). Pozycyjny atak trwa więcej niż 30 sekund lub prędkość ruchu drużyny do bramki przeciwnika jest mniejsza niż 2,6 m/s.

Atak po rzucie wolnym lub wyrzucie z autu

Atak po rozegraniu rzutu różnego, rzutu wolnego lub wyrzutu z autu, przy którym pierwszym lub drugim zagranieniem jest strzał na bramkę lub dośrodkowanie w pole karne.

Atak po rzucie różnym

Akcje drużyny po rozegraniu rzutu różnego aż do straty piłki lub oddalenia piłki przez drużynę przeciwnika do strefy centralnej.

Strzał

Skierowanie piłki do bramki przeciwnika mającej na celu strzelenie bramki. Rejestrowane są strzały celne (w światło bramki), niecelne (w tym strzały w słupek i w poprzeczkę), a także strzały zablokowane przez przeciwnika.

Podanie kluczowe

Podanie do partnera, który jest w sytuacji bramkowej (1 na 1, pusta bramka itd.); podanie do zawodnika, które stwarza realną szansę na zdobycie bramki; podanie które 'odcina' linię obrony w fazie ataku.

Pojedyunki

Wszystkie rodzaje pojedynków na boisku. To sumaryczny wskaźnik, zawierający walkę o niekontrolowaną przez nikogo piłkę, pojedynki w powietrzu, dryblingi, odbiory oraz straty, spowodowane odbiorami przeciwnika.

Pojedynek w powietrzu

Walka o piłkę, która znajduje się powyżej poziomu ramion..

Dryblowanie

Aktywna akcja piłkarza, posiadającego piłkę próba ominięcia przeciwnika z pomocą dryblingu. Przy udanym dryblingu zawodnikowi drużyny przeciwnej rejestruje się nieudane odebranie piłki i na odwrót.

Odbiór

Aktywne działanie zawodnika, usiłującego odebrać piłkę zawodnikowi ją posiadającemu (przeciwnikowi w tej sytuacji zostaje zaliczona strata); przeciwdziałanie dryblowaniu przeciwnika również uznaje się za odbiór.

Drybling

Świadomy ruch zawodnika z piłką (przynajmniej trzy kontakty z piłką)

Nieudane przyjęcie piłki

Strata piłki bez starcia z przeciwnikiem, w wyniku nieudanej akcji..

Odzyskane piłki

Akcja piłkarza (przejęcie, przechwyt, wygrany pojedynek), która powoduje stratę piłki przez przeciwnika z dalszą możliwością prowadzenia szybkiego kontrataku.

Strata piłki

Akcja zawodnika (niedokładne podanie, przegrany pojedynek, itd.), która powoduje stratę piłki przez jego drużynę. Jeśli posiadanie piłki zakończy się faulem przeciwnika lub strzałem w światło bramki, to strata nie rejestruje się.

Tempo akcji w ataku

Liczba akcji konstruktywnych na minutę posiadania piłki.

Tempo dokładnych podań

Liczba dokładnych podań na minutę posiadania piłki

Indeks intensywności pojedynków

liczba pojedynków i przechwytych drużyny broniącej - na minutę posiadania piłki przez przeciwnika

xG

System do oceny jakości strzałów wykonanych przez gracza lub drużynę. Liczbę expected goals oblicza się na podstawie rodzaju strzału i strefy, z której został wykonany.