



PKO Bank Polski  
EKSTRAKLASA

|                            |     |                   |
|----------------------------|-----|-------------------|
| KOLEJKA 11   28.11.20      |     |                   |
| KONIEC MECZU               |     |                   |
| PODBESKIDZIE BIELSKO-BIAŁA | 0 2 | ŚLĄSK WROCŁAW     |
|                            |     | PICH 4' ZYLLA 66' |

## RAPORT STATYSTYCZNY



# STATS

PODBESKIDZIE BIELSKO-BIAŁA 0-2 ŚLĄSK WROCŁAW

Informacje o meczu

Linia czasu

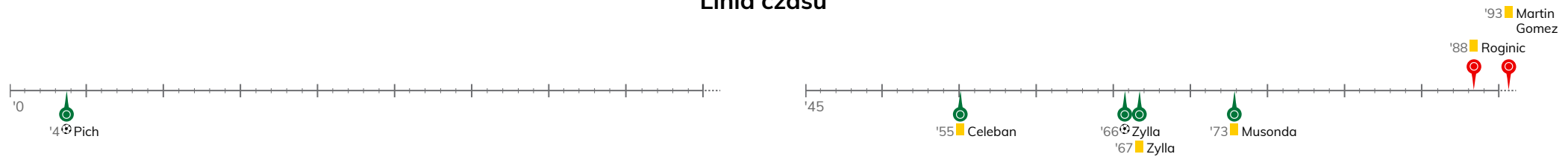

Średnie pozycje piłkarzy

Podbeskidzie Bielsko-Biała

|    |              |      |
|----|--------------|------|
| 40 | Peskovic     |      |
| 22 | Gach         |      |
| 4  | Rundic       |      |
| 3  | Komor        |      |
| 8  | Danielak     |      |
| 19 | Rzuchowski   | '72▼ |
| 21 | Kocsis       | '83▼ |
| 11 | Sierpina     | '72▼ |
| 17 | Marzec       | '64▼ |
| 50 | Sitek        | '83▼ |
| 95 | Roginic      | ■    |
| 10 | Ubbink       | '64▲ |
| 6  | Nowak        | '72▲ |
| 32 | Myakushko    | '72▲ |
| 77 | Gutowski     | '83▲ |
| 99 | Martin Gomez | ■    |

Śląsk Wrocław

|    |             |          |
|----|-------------|----------|
| 1  | Putnocky    |          |
| 4  | Stiglec     |          |
| 15 | Tamas       |          |
| 3  | Celeban     | ■        |
| 18 | Musonda     | ■        |
| 31 | Pałaszewski |          |
| 29 | Mączyński   | '90▼     |
| 7  | Pich        | ⊕ '90▼   |
| 8  | Praszelik   | '63▼     |
| 10 | Pawłowski   | '78▼     |
| 9  | Exposito    | '78▼     |
| 25 | Zylla       | ⊕ ■ '63▲ |
| 28 | Sobota      | '78▲     |
| 11 | Piasecki    | '78▲     |
| 19 | Janasik     | '90▲     |
| 6  | Makowski    | '90▲     |

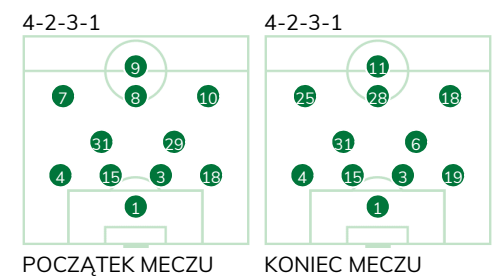
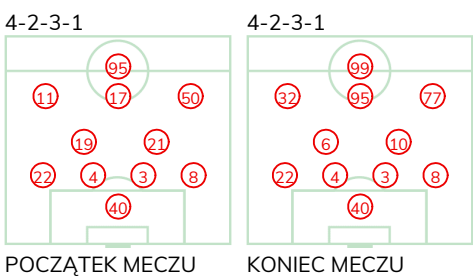
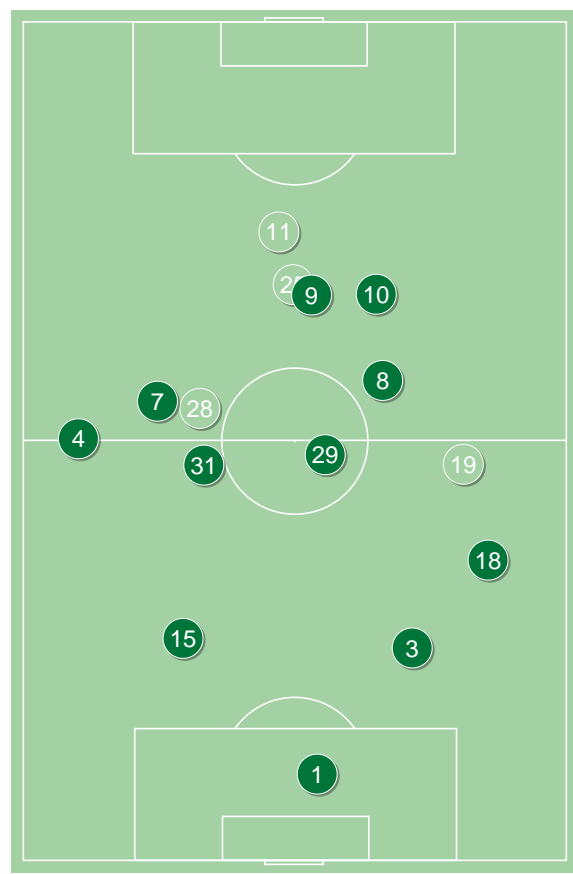
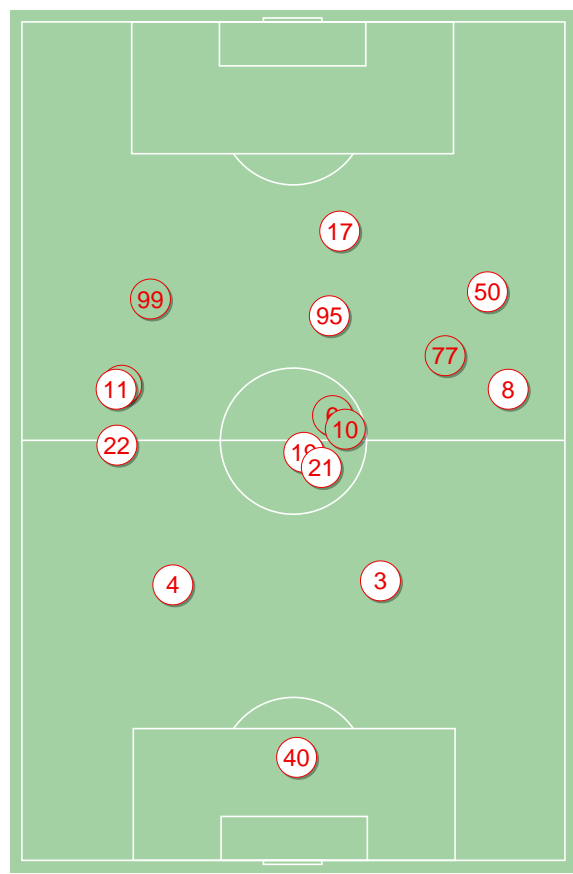

Podbeskidzie Bielsko-Biała ↑

Śląsk Wrocław ↑

### Główne statystyki

| STRZAŁY / CELNE | 14 / 6 | 6 / 3 |
|-----------------|--------|-------|
| 1. połowa       | 8 / 3  | 2 / 1 |
| 2. połowa       | 6 / 3  | 4 / 2 |

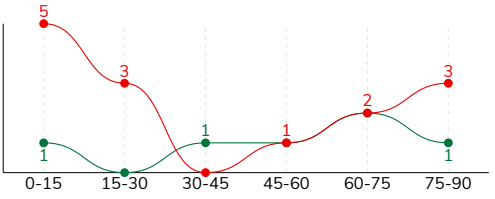

|                                |       |       |
|--------------------------------|-------|-------|
| Strzały niecelne               | 6     | 3     |
| Strzały zablokowane            | 1     | -     |
| Strzały z pola karnego / celne | 7 / 3 | 4 / 3 |
| Średni dystans do bramki, m    | 21    | 16.5  |
| Faule                          | 12    | 19    |
| Żółte / czerwone kartki        | 2 / 0 | 3 / 0 |
| Spalone                        | 1     | 3     |
| Rzuty różne                    | 9     | 2     |

### Podania

| PODANIA / DOKŁADNE | 529 / 424 80% | 344 / 259 75% |
|--------------------|---------------|---------------|
| 1. połowa          | 250 / 196 78% | 173 / 133 77% |
| 2. połowa          | 279 / 228 82% | 171 / 126 74% |
| Podanie kluczowe   | 11 / 5 45%    | 7 / 3 43%     |

### Pojedynki

| POJEDYNKI                                | 155 / 86 55% | 155 / 69 45% |
|--|--------------|--------------|
| 1. połowa                                | 82 / 46 56%  | 82 / 36 44%  |
| 2. połowa                                | 73 / 40 55%  | 73 / 33 45%  |
| Pojedynki w powietrzu                    | 44 / 23 52%  | 44 / 21 48%  |
| Pojedynki na ziemi                       | 111 / 63 57% | 111 / 48 43% |
| Dryblingi / udane                        | 22 / 16 73%  | 20 / 12 60%  |
| Odbiory / udane                          | 30 / 18 60%  | 26 / 10 38%  |
| Straty / na własnej połowie              | 71 / 12      | 74 / 18      |
| Odzyskane piłki / na połowie przeciwnika | 50 / 10      | 55 / 6       |

### Posiadanie piłki

Statystyki drużyn

| POSIADANIE PIŁKI | 62% | 38% |
|------------------|-----|-----|
| 1. połowa        | 59% | 41% |
| 2. połowa        | 65% | 35% |

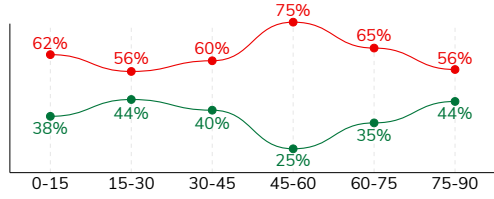

|                                  |            |             |
|----------------------------------|------------|-------------|
| Ataki pozycyjne                  | 73 / 8 11% | 54 / 2 3.7% |
| Kontrataki                       | 11 / 2 18% | 13 / 2 15%  |
| Ataki ze stałych fragmentów      | 17 / 3 18% | 8 / 2 25%   |
| Strzały z rzutów wolnych / celne | 1 / 0 0%   | -           |
| Warianty rzutów wolnych          | 7 / 0 0%   | 6 / 2 33%   |
| Rzuty różne                      | 9 / 2 22%  | 2 / 0 0%    |
| Rzuty karne / strzelone          | -          | -           |

### STRONY ATAKU

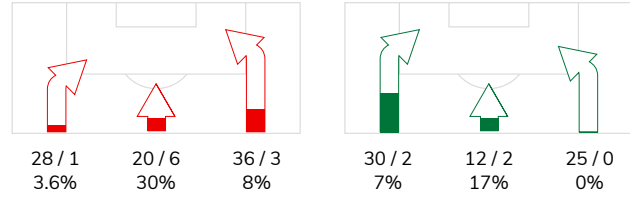

### Kluczowe indeksy występu

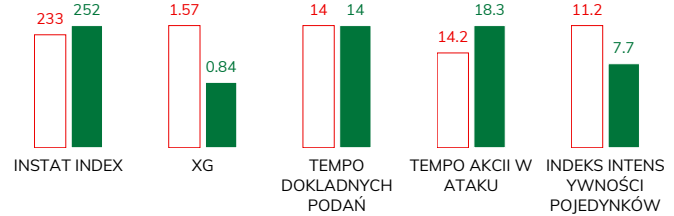

### TOP-3 InStat Index

|             |     |            |     |
|-------------|-----|------------|-----|
| 4 Rundic    | 254 | 1 Putnocky | 304 |
| 11 Sierpina | 252 | 7 Pich     | 290 |
| 10 Ubbink   | 247 | 4 Stiglec  | 289 |

### TOP-3 Strzały / celne

|               |            |           |            |
|---------------|------------|-----------|------------|
| 8 Danielak    | 2 / 2 100% | 7 Pich    | 4 / 2 50%  |
| 19 Rzuchowski | 2 / 1 50%  | 25 Zylla  | 1 / 1 100% |
| 11 Sierpina   | 2 / 1 50%  | 4 Stiglec | 1 / 0 0%   |

### TOP-3 Podania

|            |             |                |             |
|------------|-------------|----------------|-------------|
| 4 Rundic   | 80 / 65 81% | 4 Stiglec      | 57 / 46 81% |
| 3 Komor    | 73 / 60 82% | 31 Pałaszewski | 36 / 31 86% |
| 8 Danielak | 63 / 52 83% | 1 Putnocky     | 33 / 27 82% |

### TOP-3 Podania kluczowe

|              |            |             |            |
|--------------|------------|-------------|------------|
| 6 Nowak      | 2 / 2 100% | 8 Praszelik | 2 / 1 50%  |
| 21 Kocsis    | 1 / 1 100% | 9 Exposito  | 1 / 1 100% |
| 32 Myakushko | 1 / 1 100% | 25 Zylla    | 1 / 1 100% |

### TOP-3 Pojedynki

|            |             |                |             |
|------------|-------------|----------------|-------------|
| 95 Roginic | 32 / 14 44% | 9 Exposito     | 25 / 10 40% |
| 21 Kocsis  | 23 / 13 57% | 15 Tamas       | 15 / 10 67% |
| 3 Komor    | 14 / 10 71% | 31 Pałaszewski | 15 / 8 53%  |

### TOP-3 Dryblingi

|             |            |              |           |
|-------------|------------|--------------|-----------|
| 11 Sierpina | 5 / 4 80%  | 9 Exposito   | 5 / 3 60% |
| 21 Kocsis   | 3 / 3 100% | 10 Pawłowski | 4 / 2 50% |
| 95 Roginic  | 6 / 2 33%  | 18 Musonda   | 3 / 2 67% |



PODBESKIDZIE BIELSKO-BIAŁA 0-2 ŚLĄSK WROCŁAW

Statystyki zawodników

Podbeskidzie Bielsko-Biała

|                 | INSTA<br>T<br>INDEX | Minuty<br>na<br>boisku | Bramki /<br>asysty | xG   | Strzały /<br>celne | Faule | Faulow<br>any | Spalon<br>e | Podania /<br>dokładne | Podanie<br>kluczowe | Podania<br>przyjęte | Pojedynki /<br>wygrane | Pojedynki w<br>powietrzu | Pojedynki na<br>ziemi | Dryblingi /<br>udane | Odbiory /<br>udane | Stracone<br>piłki | Odzyska<br>ne piłki |
|-----------------|---------------------|------------------------|--------------------|------|--------------------|-------|---------------|-------------|-----------------------|---------------------|---------------------|------------------------|--------------------------|-----------------------|----------------------|--------------------|-------------------|---------------------|
| 40 Peskovic     | 229                 | '95                    | -                  | -    | -                  | -     | -             | -           | 34 / 30 88%           | -                   | 16                  | -                      | -                        | -                     | -                    | -                  | 3                 | 6                   |
| 22 Gach         | 212                 | '95                    | -                  | -    | -                  | 2     | 1             | -           | 52 / 39 75%           | -                   | 36                  | 9 / 7 78%              | 2 / 1 50%                | 7 / 6 86%             | 1 / 1 100%           | 4 / 3 75%          | 6                 | 4                   |
| 4 Rundic        | 254                 | '95                    | -                  | -    | -                  | 1     | -             | -           | 80 / 65 81%           | -                   | 57                  | 8 / 5 63%              | 4 / 1 25%                | 4 / 4 100%            | -                    | -                  | 7                 | 12                  |
| 3 Komor         | 242                 | '95                    | -                  | -    | -                  | 1     | 1             | -           | 73 / 60 82%           | -                   | 54                  | 14 / 10 71%            | 5 / 5 100%               | 9 / 5 56%             | -                    | 3 / 0 0%           | 3                 | 8                   |
| 8 Danielak      | 227                 | '95                    | -                  | 0.06 | 2 / 2 100%         | 1     | -             | -           | 63 / 52 83%           | -                   | 45                  | 11 / 5 45%             | 1 / 0 0%                 | 10 / 5 50%            | 1 / 1 100%           | 3 / 1 33%          | 8                 | 4                   |
| 19 Rzuchowski   | 241                 | '72                    | -                  | 0.62 | 2 / 1 50%          | -     | -             | -           | 47 / 43 91%           | 1 / 0 0%            | 41                  | 5 / 3 60%              | 3 / 3 100%               | 2 / 0 0%              | -                    | 1 / 0 0%           | 4                 | 4                   |
| 21 Kocsis       | 236                 | '82                    | -                  | 0.02 | 1 / 0 0%           | 2     | 4             | -           | 61 / 48 79%           | 1 / 1 100%          | 52                  | 23 / 13 57%            | 7 / 4 57%                | 16 / 9 56%            | 3 / 3 100%           | 4 / 2 50%          | 5                 | 7                   |
| 11 Sierpina     | 252                 | '72                    | -                  | 0.10 | 2 / 1 50%          | -     | 1             | -           | 43 / 26 60%           | 2 / 0 0%            | 27                  | 12 / 7 58%             | 1 / 0 0%                 | 11 / 7 64%            | 5 / 4 80%            | 4 / 2 50%          | 10                | 1                   |
| 17 Marzec       | 210                 | '63                    | -                  | 0.03 | 1 / 0 0%           | -     | 1             | 1           | 6 / 5 83%             | -                   | 9                   | 7 / 2 29%              | 2 / 0 0%                 | 5 / 2 40%             | 1 / 0 0%             | 1 / 1 100%         | 6                 | -                   |
| 50 Sitek        | 227                 | '82                    | -                  | 0.53 | 2 / 0 0%           | 1     | 3             | -           | 17 / 14 82%           | 1 / 0 0%            | 18                  | 17 / 8 47%             | 5 / 1 20%                | 12 / 7 58%            | -                    | 5 / 4 80%          | 7                 | 1                   |
| 95 Roginic      | 212                 | '95                    | -                  | 0.05 | 2 / 1 50%          | 1     | 6             | -           | 18 / 12 67%           | 2 / 0 0%            | 39                  | 32 / 14 44%            | 11 / 7 64%               | 21 / 7 33%            | 6 / 2 33%            | 2 / 2 100%         | 7                 | 1                   |
| 10 Ubbink       | 247                 | '31                    | -                  | 0.10 | 1 / 1 100%         | -     | -             | -           | 8 / 6 75%             | -                   | 6                   | 5 / 4 80%              | 1 / 0 0%                 | 4 / 4 100%            | 1 / 1 100%           | 2 / 2 100%         | 3                 | -                   |
| 6 Nowak         | 226                 | '23                    | -                  | -    | -                  | -     | -             | -           | 12 / 12 100%          | 2 / 2 100%          | 10                  | 4 / 3 75%              | -                        | 4 / 3 75%             | 2 / 2 100%           | -                  | -                 | 1                   |
| 32 Myakushko    | 242                 | '23                    | -                  | 0.06 | 1 / 0 0%           | -     | 1             | -           | 8 / 7 88%             | 1 / 1 100%          | 8                   | 5 / 4 80%              | 1 / 0 0%                 | 4 / 4 100%            | 2 / 2 100%           | 1 / 1 100%         | -                 | -                   |
| 77 Gutowski     | -                   | '12                    | -                  | -    | -                  | -     | -             | -           | 5 / 5 100%            | 1 / 1 100%          | 4                   | -                      | -                        | -                     | -                    | -                  | -                 | 1                   |
| 99 Martin Gomez | -                   | '12                    | -                  | -    | -                  | 3     | -             | -           | 2 / 0 0%              | -                   | 2                   | 3 / 1 33%              | 1 / 1 100%               | 2 / 0 0%              | -                    | -                  | 2                 | -                   |

Śląsk Wrocław

|                | INSTA<br>T<br>INDEX | Minuty<br>na<br>boisku | Bramki /<br>asysty | xG   | Strzały /<br>celne | Faule | Faulow<br>any | Spalon<br>e | Podania /<br>dokładne | Podanie<br>kluczowe | Podania<br>przyjęte | Pojedynki /<br>wygrane | Pojedynki w<br>powietrzu | Pojedynki na<br>ziemi | Dryblingi /<br>udane | Odbiory /<br>udane | Stracone<br>piłki | Odzyska<br>ne piłki |
|----------------|---------------------|------------------------|--------------------|------|--------------------|-------|---------------|-------------|-----------------------|---------------------|---------------------|------------------------|--------------------------|-----------------------|----------------------|--------------------|-------------------|---------------------|
| 1 Putnocky     | 304                 | '95                    | -                  | -    | -                  | -     | -             | -           | 33 / 27 82%           | -                   | 11                  | 2 / 1 50%              | 2 / 1 50%                | -                     | -                    | -                  | 5                 | 11                  |
| 4 Stiglec      | 289                 | '95                    | -                  | 0.01 | 1 / 0 0%           | 1     | -             | -           | 57 / 46 81%           | 1 / 0 0%            | 29                  | 10 / 7 70%             | 3 / 2 67%                | 7 / 5 71%             | -                    | 1 / 1 100%         | 6                 | 9                   |
| 15 Tamas       | 240                 | '95                    | -                  | -    | -                  | 2     | 1             | -           | 27 / 17 63%           | -                   | 15                  | 15 / 10 67%            | 7 / 2 29%                | 8 / 8 100%            | -                    | 2 / 2 100%         | 4                 | 4                   |
| 3 Celeban      | 214                 | '95                    | -                  | -    | -                  | 3     | 1             | -           | 22 / 16 73%           | -                   | 9                   | 9 / 4 44%              | 6 / 3 50%                | 3 / 1 33%             | -                    | 1 / 0 0%           | 6                 | 10                  |
| 18 Musonda     | 226                 | '95                    | -                  | -    | -                  | 1     | -             | -           | 29 / 18 62%           | -                   | 12                  | 15 / 6 40%             | 1 / 0 0%                 | 14 / 6 43%            | 3 / 2 67%            | 5 / 2 40%          | 7                 | 8                   |
| 31 Pałaszewski | 248                 | '95                    | -                  | -    | -                  | 3     | 2             | -           | 36 / 31 86%           | -                   | 35                  | 15 / 8 53%             | 2 / 1 50%                | 13 / 7 54%            | -                    | 4 / 1 25%          | 5                 | 3                   |
| 29 Mączyński   | 264                 | '90                    | -                  | -    | -                  | -     | -             | -           | 31 / 25 81%           | -                   | 18                  | 11 / 7 64%             | 2 / 2 100%               | 9 / 5 56%             | -                    | 5 / 4 80%          | 2                 | 5                   |
| 7 Pich         | 290                 | '90                    | 1 / 0              | 0.69 | 4 / 2 50%          | 3     | 1             | 1           | 24 / 14 58%           | 1 / 0 0%            | 27                  | 17 / 6 35%             | 6 / 3 50%                | 11 / 3 27%            | 3 / 2 67%            | 2 / 0 0%           | 7                 | 3                   |
| 8 Praszalik    | 253                 | '63                    | -                  | -    | -                  | 2     | 1             | -           | 16 / 13 81%           | 2 / 1 50%           | 23                  | 15 / 4 27%             | 6 / 2 33%                | 9 / 2 22%             | 3 / 2 67%            | 1 / 0 0%           | 9                 | -                   |
| 10 Pawłowski   | 240                 | '77                    | -                  | -    | -                  | -     | -             | -           | 17 / 13 76%           | -                   | 20                  | 9 / 3 33%              | -                        | 9 / 3 33%             | 4 / 2 50%            | 2 / 0 0%           | 2                 | -                   |
| 9 Exposito     | 251                 | '77                    | 0 / 1              | -    | -                  | 4     | 2             | 1           | 21 / 13 62%           | 1 / 1 100%          | 29                  | 25 / 10 40%            | 8 / 5 63%                | 17 / 5 29%            | 5 / 3 60%            | -                  | 14                | 1                   |
| 25 Zylla       | 257                 | '31                    | 1 / 0              | 0.14 | 1 / 1 100%         | -     | -             | -           | 14 / 12 86%           | 1 / 1 100%          | 9                   | 3 / 1 33%              | -                        | 3 / 1 33%             | -                    | 1 / 0 0%           | 2                 | 1                   |
| 28 Sobota      | 248                 | '17                    | -                  | -    | -                  | -     | -             | -           | 9 / 7 78%             | 1 / 0 0%            | 9                   | 2 / 1 50%              | -                        | 2 / 1 50%             | 1 / 1 100%           | -                  | 2                 | -                   |
| 11 Piasecki    | 198                 | '17                    | -                  | -    | -                  | -     | 2             | 1           | 4 / 3 75%             | -                   | 10                  | 4 / 1 25%              | -                        | 4 / 1 25%             | -                    | 1 / 0 0%           | 3                 | -                   |
| 19 Janasik     | -                   | '5                     | -                  | -    | -                  | -     | 1             | -           | 3 / 3 100%            | -                   | 2                   | 1 / 0 0%               | -                        | 1 / 0 0%              | 1 / 0 0%             | -                  | -                 |                     |
| 6 Makowski     | -                   | '5                     | -                  | -    | -                  | -     | -             | -           | 1 / 1 100%            | -                   | 1                   | 2 / 0 0%               | 1 / 0 0%                 | 1 / 0 0%              | -                    | 1 / 0 0%           | -                 | -                   |



## Terminy

**Atak**

Posiadanie piłki przez jedną drużynę z przejściem na połowę przeciwnika.

**Kontratak**

Atak z gry, który rozwija się bezpośrednio po przejęciu piłki od przeciwnika. Kontratak trwa nie więcej niż 30 sekund. Prędkość ruchu do bramki przeciwnika przy tym ataku wynosi nie mniej niż 2,6 m/s.

**Atak pozycyjny**

Atak z gry lub ze stałych fragmentów (wyrzut z autu, rzut wolny). Pozycyjny atak trwa więcej niż 30 sekund lub prędkość ruchu drużyny do bramki przeciwnika jest mniejsza niż 2,6 m/s.

**Atak po rzucie wolnym lub wyrzucie z autu**

Atak po rozegraniu rzutu różnego, rzutu wolnego lub wyrzutu z autu, przy którym pierwszym lub drugim zagranieniem jest strzał na bramkę lub dośrodkowanie w pole karne.

**Atak po rzucie różnym**

Akcje drużyny po rozegraniu rzutu różnego aż do straty piłki lub oddalenia piłki przez drużynę przeciwnika do strefy centralnej.

**Strzał**

Skierowanie piłki do bramki przeciwnika mającej na celu strzelenie bramki. Rejestrowane są strzały celne (w światło bramki), niecelne (w tym strzały w słupek i w poprzeczkę), a także strzały zablokowane przez przeciwnika.

**Podanie kluczowe**

Podanie do partnera, który jest w sytuacji bramkowej (1 na 1, pusta bramka itd.); podanie do zawodnika, które stwarza realną szansę na zdobycie bramki; podanie które 'odcina' linię obrony w fazie ataku.

**Pojedynek**

Wszystkie rodzaje pojedynków na boisku. To sumaryczny wskaźnik, zawierający walkę o niekontrolowaną przez nikogo piłkę, pojedynki w powietrzu, dryblingi, odbiory oraz straty, spowodowane odbiorami przeciwnika.

**Pojedynek w powietrzu**

Walka o piłkę, która znajduje się powyżej poziomu ramion..

**Dryblowanie**

Aktywna akcja piłkarza, posiadającego piłkę próba ominięcia przeciwnika z pomocą dryblingu. Przy udanym dryblingu zawodnikowi drużyny przeciwnej rejestruje się nieudane odebranie piłki i na odwrót.

**Odbiór**

Aktywne działanie zawodnika, usiłującego odebrać piłkę zawodnikowi ją posiadającemu (przeciwnikowi w tej sytuacji zostaje zaliczona strata); przeciwdziałanie dryblowaniu przeciwnika również uznaje się za odbiór.

**Drybling**

Świadomy ruch zawodnika z piłką (przynajmniej trzy kontakty z piłką)

**Nieudane przyjęcie piłki**

Strata piłki bez starcia z przeciwnikiem, w wyniku nieudanej akcji..

**Odzyskane piłki**

Akcja piłkarza (przejęcie, przechwyt, wygrany pojedynek), która powoduje stratę piłki przez przeciwnika z dalszą możliwością prowadzenia szybkiego kontrataku.

**Strata piłki**

Akcja zawodnika (niedokładne podanie, przegrany pojedynek, itd.), która powoduje stratę piłki przez jego drużynę. Jeśli posiadanie piłki zakończy się faulem przeciwnika lub strzałem w światło bramki, to strata nie rejestruje się.

**Tempo akcji w ataku**

Liczba akcji konstruktywnych na minutę posiadania piłki.

**Tempo dokładnych podań**

Liczba dokładnych podań na minutę posiadania piłki

**Indeks intensywności pojedynków**

liczba pojedynków i przechwytych drużyny broniącej - na minutę posiadania piłki przez przeciwnika

**xG**

System do oceny jakości strzałów wykonanych przez gracza lub drużynę. Liczbę expected goals oblicza się na podstawie rodzaju strzału i strefy, z której został wykonany.