



PKO Bank Polski
EKSTRAKLASA

| | | |
|----------------------------|--------------|----------------|
| KOLEJKA 15 31.01.21 | | |
| | KONIEC MECZU | |
| PODBESKIDZIE BIELSKO-BIAŁA | 1 0 | LEGIA WARSZAWA |
| JANICKI 48' | | |

RAPORT STATYSTYCZNY



STATS

PODBESKIDZIE BIELSKO-BIAŁA 1-0 LEGIA WARSZAWA

Informacje o meczu

Linia czasu

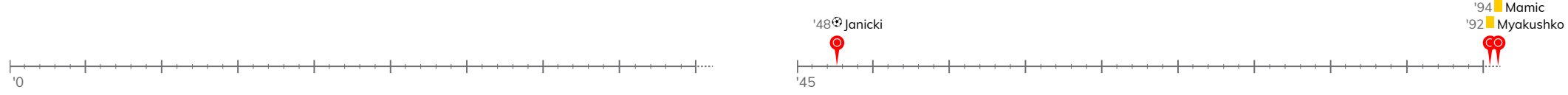

Średnie pozycje piłkarzy

Podbeskidzie Bielsko-Biała

| | | |
|----|------------|-------|
| 40 | Peskovic | |
| 6 | Mamic | ■ |
| 4 | Rundic | |
| 26 | Janicki | ⊕ |
| 2 | Modelski | |
| 21 | Kocsis | |
| 15 | Bieronski | '82 ▼ |
| 17 | Marzec | '75 ▼ |
| 10 | Ubbink | '68 ▼ |
| 8 | Danielak | '82 ▼ |
| 95 | Roginic | '68 ▼ |
| 19 | Rzuchowski | '68 ▲ |
| 9 | Bilinski | '68 ▲ |
| 32 | Myakushko | '75 ▲ |
| 50 | Sitek | '82 ▲ |
| 23 | Hora | '82 ▲ |

Legia Warszawa

| | | |
|----|---------------|-------|
| 1 | Boruc | |
| 25 | Mladenovic | |
| 3 | Hołownia | |
| 5 | Lewczuk | |
| 2 | Juranovic | |
| 24 | Andre Martins | '53 ▼ |
| 67 | Kapustka | |
| 99 | Slisz | |
| 82 | Luquinhas | |
| 22 | Wszolek | '59 ▼ |
| 9 | Pekhart | |
| 11 | Joel Valencia | '53 ▲ |
| 21 | Rafael Lopes | '59 ▲ |

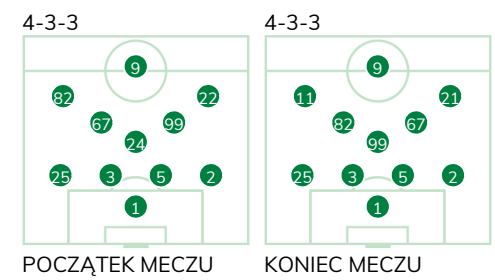
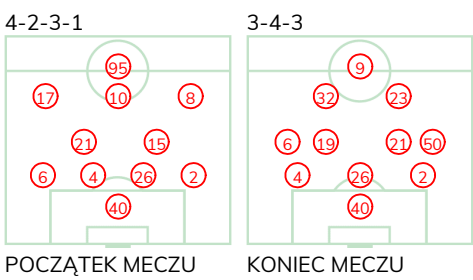
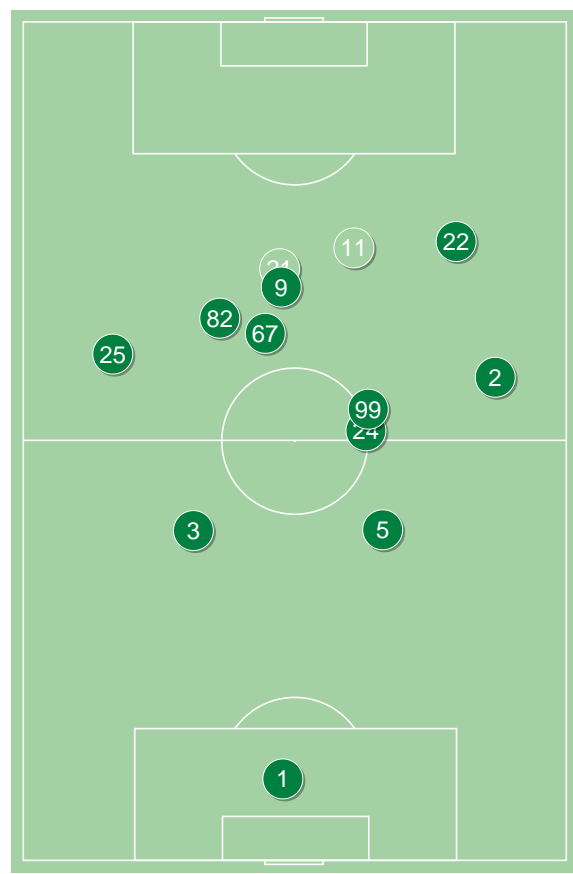
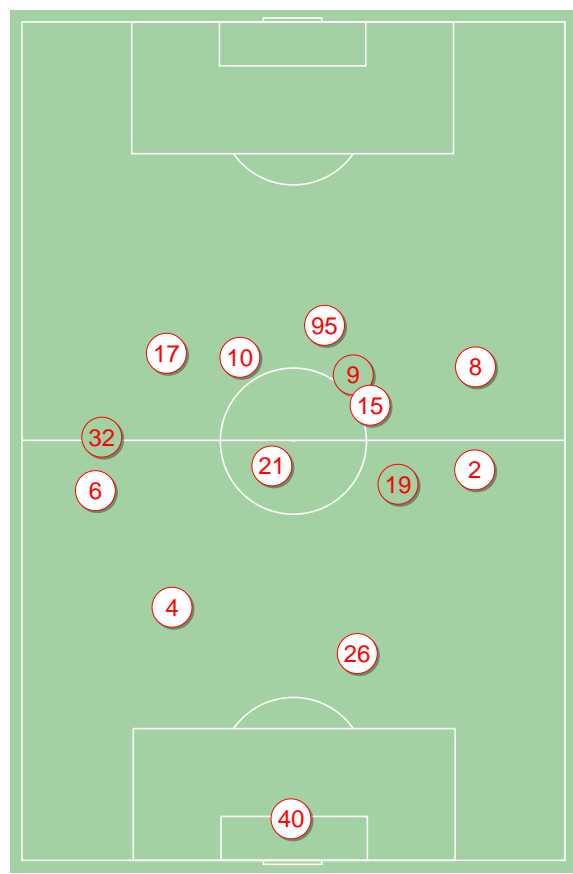

Podbeskidzie Bielsko-Biała ↑

Legia Warszawa ↑

POCZĄTEK MECZU

KONIEC MECZU

POCZĄTEK MECZU

KONIEC MECZU

PODBESKIDZIE BIELSKO-BIAŁA 1-0 LEGIA WARSZAWA

Główne statystyki

| STRZAŁY / CELNE | 9 / 3 | 15 / 4 |
|-----------------|-------|--------|
| 1. połowa | 6 / 2 | 8 / 3 |
| 2. połowa | 3 / 1 | 7 / 1 |

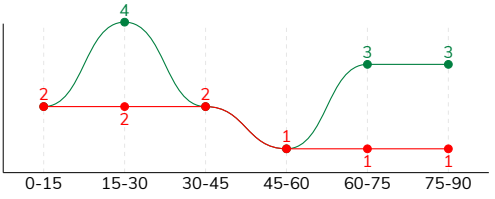

| | | |
|--------------------------------|-------|--------|
| Strzały niecelne | 2 | 7 |
| Strzały zablokowane | 4 | 4 |
| Strzały z pola karnego / celne | 4 / 1 | 10 / 2 |
| Średni dystans do bramki, m | 18.1 | 16.4 |
| Faule | 14 | 8 |
| Żółte / czerwone kartki | 2 / 0 | - |
| Spalone | 3 | - |
| Rzuty różne | 2 | 7 |

Podania

| PODANIA / DOKŁADNE | 323 / 245 76% | 702 / 592 84% |
|--------------------|---------------|---------------|
| 1. połowa | 160 / 127 79% | 337 / 285 85% |
| 2. połowa | 163 / 118 72% | 365 / 307 84% |
| Podanie kluczowe | 5 / 2 40% | 11 / 7 64% |

Pojedynki

| POJEDYNKI | 158 / 73 46% | 158 / 85 54% |
|--|--------------|--------------|
| 1. połowa | 58 / 25 43% | 58 / 33 57% |
| 2. połowa | 100 / 48 48% | 100 / 52 52% |
| Pojedynki w powietrzu | 29 / 14 48% | 29 / 15 52% |
| Pojedynki na ziemi | 129 / 59 46% | 129 / 70 54% |
| Dryblingi / udane | 23 / 8 35% | 49 / 30 61% |
| Odbiory / udane | 53 / 23 43% | 29 / 21 72% |
| Straty / na własnej połowie | 63 / 19 | 59 / 7 |
| Odzyskane piłki / na połowie przeciwnika | 44 / 4 | 50 / 15 |

Posiadanie piłki

Statystyki drużyn

| POSIADANIE PIŁKI | 32% | 68% |
|------------------|-----|-----|
| 1. połowa | 35% | 65% |
| 2. połowa | 29% | 71% |

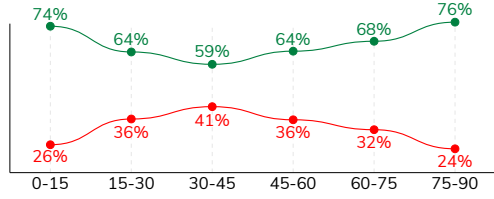

| | | |
|----------------------------------|-----------|------------|
| Ataki pozycyjne ze strzałami | 46 / 4 9% | 89 / 8 9% |
| Kontrataki | 9 / 0 0% | 9 / 2 22% |
| Ataki ze stałych fragmentów | 5 / 3 60% | 13 / 5 38% |
| Strzały z rzutów wolnych / celne | - | 2 / 0 0% |
| Warianty rzutów wolnych | 1 / 0 0% | 3 / 1 33% |
| Rzuty różne | 2 / 1 50% | 7 / 2 29% |
| Rzuty karne / strzelone | - | - |

STRONY ATAKU

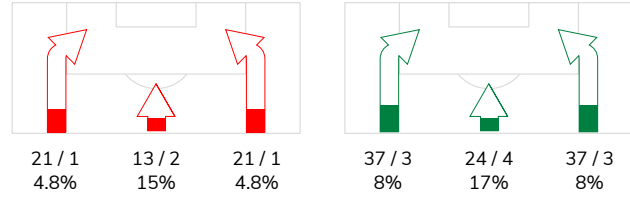

Kluczowe indeksy występu

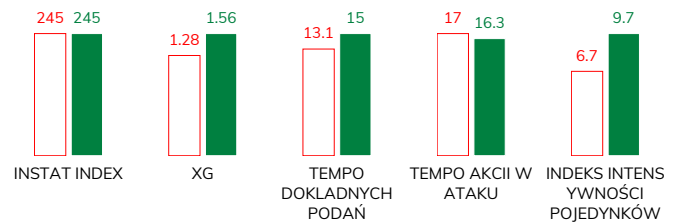

TOP-3 InStat Index

| | | | |
|-------------|-----|-------------|-----|
| 26 Janicki | 317 | 2 Juranovic | 282 |
| 40 Peskovic | 290 | 99 Slisz | 273 |
| 10 Ubbink | 284 | 67 Kapustka | 270 |

TOP-3 Strzały / celne

| | | | |
|--------------|------------|-----------------|-----------|
| 10 Ubbink | 3 / 2 67% | 67 Kapustka | 4 / 1 25% |
| 26 Janicki | 1 / 1 100% | 22 Wszolek | 3 / 1 33% |
| 15 Bieronski | 2 / 0 0% | 21 Rafael Lopes | 3 / 1 33% |

TOP-3 Podania

| | | | |
|------------|-------------|------------|--------------|
| 21 Kocsis | 40 / 33 83% | 5 Lewczuk | 100 / 94 94% |
| 6 Mamic | 43 / 32 74% | 3 Hołownia | 98 / 89 91% |
| 2 Modelski | 36 / 25 69% | 99 Slisz | 82 / 75 91% |

TOP-3 Podania kluczowe

| | | | |
|------------|------------|-----------------|------------|
| 95 Roginic | 1 / 1 100% | 21 Rafael Lopes | 2 / 2 100% |
| 8 Danielak | 1 / 1 100% | 82 Luquinhas | 2 / 1 50% |
| 21 Kocsis | 2 / 0 0% | 25 Mladenovic | 2 / 1 50% |

TOP-3 Pojedynki

| | | | |
|--------------|-------------|-------------|-------------|
| 15 Bieronski | 18 / 10 56% | 67 Kapustka | 29 / 14 48% |
| 17 Marzec | 18 / 8 44% | 99 Slisz | 22 / 14 64% |
| 21 Kocsis | 16 / 7 44% | 3 Hołownia | 18 / 11 61% |

TOP-3 Dryblingi

| | | | |
|------------|------------|--------------|------------|
| 8 Danielak | 6 / 2 33% | 67 Kapustka | 14 / 9 64% |
| 4 Rundic | 2 / 2 100% | 82 Luquinhas | 10 / 7 70% |
| 17 Marzec | 4 / 1 25% | 3 Hołownia | 4 / 3 75% |



PODBESKIDZIE BIELSKO-BIAŁA 1-0 LEGIA WARSZAWA

Statystyki zawodników

Podbeskidzie Bielsko-Biała

| | INSTA T INDEX | Minuty na boisku | Bramki / asysty | xG | Strzały / celne | Faule | Faulow any | Spalon e | Podania / dokładne | Podanie kluczowe | Podania przyjęte | Pojedyunki / wygrane | Pojedyunki w powietrzu | Pojedyunki na ziemi | Dryblingi / udane | Odbiory / udane | Stracone piłki | Odzyska ne piłki |
|---------------|---------------------|------------------------|--------------------|------|--------------------|-------|---------------|-------------|-----------------------|---------------------|---------------------|-------------------------|---------------------------|------------------------|----------------------|--------------------|-------------------|---------------------|
| 40 Peskovic | 290 | '96 | - | - | - | - | - | - | 24 / 18 75% | - | 6 | - | - | - | - | - | 3 | 3 |
| 6 Mamic | 242 | '96 | - | - | - | - | - | - | 43 / 32 74% | - | 22 | 11 / 6 55% | 4 / 3 75% | 7 / 3 43% | 3 / 0 0% | 3 / 3 100% | 8 | 11 |
| 4 Rundic | 220 | '96 | - | - | - | - | 1 | - | 28 / 18 64% | - | 25 | 5 / 4 80% | 1 / 1 100% | 4 / 3 75% | 2 / 2 100% | 2 / 1 50% | 7 | 1 |
| 26 Janicki | 317 | '96 | 1 / 0 | 0.70 | 1 / 1 100% | 1 | 2 | - | 28 / 23 82% | - | 20 | 9 / 5 56% | 4 / 2 50% | 5 / 3 60% | - | 3 / 1 33% | 1 | 8 |
| 2 Modelski | 225 | '96 | - | - | - | 1 | 1 | - | 36 / 25 69% | - | 27 | 13 / 6 46% | 3 / 1 33% | 10 / 5 50% | 1 / 1 100% | 3 / 2 67% | 6 | 2 |
| 21 Kocsis | 228 | '96 | - | - | - | 2 | - | - | 40 / 33 83% | 2 / 0 0% | 30 | 16 / 7 44% | 3 / 1 33% | 13 / 6 46% | 2 / 1 50% | 8 / 3 38% | 5 | 3 |
| 15 Bieronski | 246 | '81 | - | 0.18 | 2 / 0 0% | 1 | - | - | 22 / 16 73% | 1 / 0 0% | 14 | 18 / 10 56% | 2 / 1 50% | 16 / 9 56% | - | 9 / 3 33% | 2 | 5 |
| 17 Marzec | 245 | '75 | - | 0.04 | 1 / 0 0% | 2 | 1 | - | 21 / 15 71% | - | 21 | 18 / 8 44% | - | 18 / 8 44% | 4 / 1 25% | 7 / 5 71% | 8 | 3 |
| 10 Ubbink | 284 | '68 | - | 0.18 | 3 / 2 67% | 2 | - | - | 19 / 18 95% | - | 11 | 13 / 7 54% | 1 / 1 100% | 12 / 6 50% | 1 / 0 0% | 6 / 2 33% | 1 | 3 |
| 8 Danielak | 249 | '81 | - | - | - | 1 | - | - | 22 / 15 68% | 1 / 1 100% | 20 | 13 / 3 23% | 1 / 0 0% | 12 / 3 25% | 6 / 2 33% | 2 / 0 0% | 8 | - |
| 95 Roginic | 221 | '68 | 0 / 1 | 0.15 | 1 / 0 0% | 1 | 1 | 2 | 13 / 9 69% | 1 / 1 100% | 19 | 15 / 5 33% | 2 / 0 0% | 13 / 5 38% | 1 / 0 0% | 3 / 2 67% | 7 | 2 |
| 19 Rzuchowski | 213 | '27 | - | - | - | - | 1 | - | 8 / 7 88% | - | 6 | 5 / 2 40% | 1 / 1 100% | 4 / 1 25% | - | 2 / 0 0% | 2 | 1 |
| 9 Bilinski | 213 | '27 | - | 0.03 | 1 / 0 0% | - | - | 1 | 7 / 7 100% | - | 11 | 11 / 5 45% | 4 / 1 25% | 7 / 4 57% | 1 / 0 0% | 2 / 1 50% | 2 | 2 |
| 32 Myakushko | 234 | '21 | - | - | - | 2 | - | - | 7 / 6 86% | - | 6 | 4 / 2 50% | - | 4 / 2 50% | 1 / 0 0% | 1 / 0 0% | 1 | - |
| 50 Sitek | - | '14 | - | - | - | 1 | - | - | 2 / 1 50% | - | 3 | 3 / 1 33% | 1 / 0 0% | 2 / 1 50% | 1 / 1 100% | 1 / 0 0% | 2 | - |
| 23 Hora | - | '14 | - | - | - | - | - | - | 3 / 2 67% | - | 3 | 4 / 2 50% | 2 / 2 100% | 2 / 0 0% | - | 1 / 0 0% | - | - |

Legia Warszawa

| | INSTA T INDEX | Minuty na boisku | Bramki / asysty | xG | Strzały / celne | Faule | Faulow any | Spalon e | Podania / dokładne | Podanie kluczowe | Podania przyjęte | Pojedyunki / wygrane | Pojedyunki w powietrzu | Pojedyunki na ziemi | Dryblingi / udane | Odbiory / udane | Stracone piłki | Odzyska ne piłki |
|------------------|---------------------|------------------------|--------------------|------|--------------------|-------|---------------|-------------|-----------------------|---------------------|---------------------|-------------------------|---------------------------|------------------------|----------------------|--------------------|-------------------|---------------------|
| 1 Boruc | 199 | '96 | - | - | - | - | - | - | 28 / 25 89% | - | 22 | - | - | - | - | - | 1 | 1 |
| 25 Mladenovic | 269 | '96 | - | 0.17 | 2 / 1 50% | - | 1 | - | 69 / 47 68% | 2 / 1 50% | 44 | 10 / 6 60% | 1 / 1 100% | 9 / 5 56% | 3 / 2 67% | 3 / 2 67% | 10 | 4 |
| 3 Hołownia | 244 | '96 | - | - | - | 1 | 1 | - | 98 / 89 91% | - | 74 | 18 / 11 61% | 6 / 4 67% | 12 / 7 58% | 4 / 3 75% | 4 / 2 50% | 4 | 11 |
| 5 Lewczuk | 250 | '96 | - | - | - | 1 | - | - | 100 / 94 94% | - | 83 | 13 / 8 62% | 3 / 1 33% | 10 / 7 70% | - | 3 / 2 67% | 3 | 7 |
| 2 Juranovic | 282 | '96 | - | - | - | - | 2 | - | 89 / 74 83% | 1 / 1 100% | 63 | 13 / 6 46% | 1 / 1 100% | 12 / 5 42% | 5 / 1 20% | 4 / 3 75% | 10 | 9 |
| 24 Andre Martins | 240 | '53 | - | - | - | - | 2 | - | 41 / 36 88% | - | 33 | 8 / 5 63% | 1 / 0 0% | 7 / 5 71% | 3 / 2 67% | 3 / 3 100% | 2 | 5 |
| 67 Kapustka | 270 | '96 | - | 0.29 | 4 / 1 25% | 1 | - | - | 67 / 48 72% | 2 / 0 0% | 74 | 29 / 14 48% | 2 / 1 50% | 27 / 13 48% | 14 / 9 64% | 1 / 1 100% | 12 | 1 |
| 99 Slisz | 273 | '96 | - | 0.22 | 2 / 0 0% | 2 | 1 | - | 82 / 75 91% | - | 73 | 22 / 14 64% | 3 / 2 67% | 19 / 12 63% | 3 / 2 67% | 8 / 8 100% | 5 | 9 |
| 82 Luquinhas | 270 | '96 | - | - | - | - | 4 | - | 55 / 45 82% | 2 / 1 50% | 48 | 17 / 10 59% | 1 / 1 100% | 16 / 9 56% | 10 / 7 70% | 1 / 0 0% | 6 | 1 |
| 22 Wszółek | 225 | '59 | - | 0.29 | 3 / 1 33% | - | - | - | 25 / 20 80% | - | 27 | 7 / 3 43% | 2 / 1 50% | 5 / 2 40% | 2 / 0 0% | 1 / 0 0% | - | 1 |
| 9 Pekhart | 205 | '96 | - | 0.31 | 1 / 0 0% | 3 | 2 | - | 18 / 15 83% | 1 / 1 100% | 21 | 10 / 6 60% | 5 / 3 60% | 5 / 3 60% | 2 / 2 100% | 1 / 0 0% | 2 | - |
| 11 Joel Valencia | 205 | '42 | - | - | - | - | - | - | 17 / 12 71% | 1 / 1 100% | 15 | 6 / 0 0% | 3 / 0 0% | 3 / 0 0% | 1 / 0 0% | - | 3 | 1 |
| 21 Rafael Lopes | 252 | '36 | - | 0.28 | 3 / 1 33% | - | - | - | 13 / 12 92% | 2 / 2 100% | 16 | 5 / 2 40% | 1 / 0 0% | 4 / 2 50% | 2 / 2 100% | - | 1 | - |



Terminy

Atak

Posiadanie piłki przez jedną drużynę z przejściem na połowę przeciwnika.

Kontratak

Atak z gry, który rozwija się bezpośrednio po przejęciu piłki od przeciwnika. Kontratak trwa nie więcej niż 30 sekund. Prędkość ruchu do bramki przeciwnika przy tym ataku wynosi nie mniej niż 2,6 m/s.

Atak pozycyjny

Atak z gry lub ze stałych fragmentów (wyrzut z autu, rzut wolny). Pozycyjny atak trwa więcej niż 30 sekund lub prędkość ruchu drużyny do bramki przeciwnika jest mniejsza niż 2,6 m/s.

Atak po rzucie wolnym lub wyrzucie z autu

Atak po rozegraniu rzutu różnego, rzutu wolnego lub wyrzutu z autu, przy którym pierwszym lub drugim zagranieniem jest strzał na bramkę lub dośrodkowanie w pole karne.

Atak po rzucie różnym

Akcje drużyny po rozegraniu rzutu różnego aż do straty piłki lub oddalenia piłki przez drużynę przeciwnika do strefy centralnej.

Strzał

Skierowanie piłki do bramki przeciwnika mającej na celu strzelenie bramki. Rejestrowane są strzały celne (w światło bramki), niecelne (w tym strzały w słupek i w poprzeczkę), a także strzały zablokowane przez przeciwnika.

Podanie kluczowe

Podanie do partnera, który jest w sytuacji bramkowej (1 na 1, pusta bramka itd.); podanie do zawodnika, które stwarza realną szansę na zdobycie bramki; podanie które 'odcina' linię obrony w fazie ataku.

Pojedynek

Wszystkie rodzaje pojedynków na boisku. To sumaryczny wskaźnik, zawierający walkę o niekontrolowaną przez nikogo piłkę, pojedynki w powietrzu, dryblingi, odbiory oraz straty, spowodowane odbiorami przeciwnika.

Pojedynek w powietrzu

Walka o piłkę, która znajduje się powyżej poziomu ramion..

Dryblowanie

Aktywna akcja piłkarza, posiadającego piłkę próba ominięcia przeciwnika z pomocą dryblingu. Przy udanym dryblingu zawodnikowi drużyny przeciwnej rejestruje się nieudane odebranie piłki i na odwrót.

Odbiór

Aktywne działanie zawodnika, usiłującego odebrać piłkę zawodnikowi ją posiadającemu (przeciwnikowi w tej sytuacji zostaje zaliczona strata); przeciwdziałanie dryblowaniu przeciwnika również uznaje się za odbiór.

Drybling

Świadomy ruch zawodnika z piłką (przynajmniej trzy kontakty z piłką)

Nieudane przyjęcie piłki

Strata piłki bez starcia z przeciwnikiem, w wyniku nieudanej akcji..

Odzyskane piłki

Akcja piłkarza (przejęcie, przechwyt, wygrany pojedynek), która powoduje stratę piłki przez przeciwnika z dalszą możliwością prowadzenia szybkiego kontrataku.

Strata piłki

Akcja zawodnika (niedokładne podanie, przegrany pojedynek, itd.), która powoduje stratę piłki przez jego drużynę. Jeśli posiadanie piłki zakończy się faulem przeciwnika lub strzałem w światło bramki, to strata nie rejestruje się.

Tempo akcji w ataku

Liczba akcji konstruktywnych na minutę posiadania piłki.

Tempo dokładnych podań

Liczba dokładnych podań na minutę posiadania piłki

Indeks intensywności pojedynków

liczba pojedynków i przechwytych drużyny broniącej - na minutę posiadania piłki przez przeciwnika

xG

System do oceny jakości strzałów wykonanych przez gracza lub drużynę. Liczbę expected goals oblicza się na podstawie rodzaju strzału i strefy, z której został wykonany.