



PKO Bank Polski
EKSTRAKLASA

| | | |
|---|-------------------|--|
| KOLEJKA 11 06.10.19 | | |
| KONIEC MECZU | | |
|  PIAST GLIWICE | 2 0 |  LEGIA WARSZAWA |
| PARZYSZEK 57' JORGE FELIX 67' | | |

RAPORT STATYSTYCZNY



STATS

PIAST GLIWICE 2-0 LEGIA WARSZAWA

Informacje o meczu

Linia czasu



Średnie pozycje piłkarzy

Piast Gliwice

| | | |
|----|--------------|-----------|
| 26 | Plach | |
| 2 | Kirkeskov | ■ |
| 34 | Malarczyk | |
| 88 | Korun | |
| 28 | Rymaniak | |
| 6 | Hateley | |
| 18 | Sokołowski | |
| 21 | Gerard Badia | |
| 19 | Milewski | '82 ▼ |
| 11 | Jorge Felix | ⊕ |
| 9 | Parzyszek | ⊕ ■ '62 ▼ |
| 89 | Tuszyński | '62 ▲ |
| 71 | Steczyk | '82 ▲ |

Legia Warszawa

| | | |
|----|---------------|---------|
| 1 | Majecki | |
| 16 | Luis Rocha | ■ '71 ▼ |
| 4 | Wieteska | |
| 5 | Lewczuk | |
| 55 | Jędrzejczyk | ■ |
| 24 | Andre Martins | |
| 7 | Antolic | |
| 82 | Lima Linhares | |
| 8 | Gvilia | |
| 18 | Novikovas | '69 ▼ |
| 20 | Kante | '69 ▼ |
| 22 | Wszółek | '69 ▲ |
| 11 | Niezgoda | '69 ▲ |
| 14 | Karbownik | '71 ▲ |

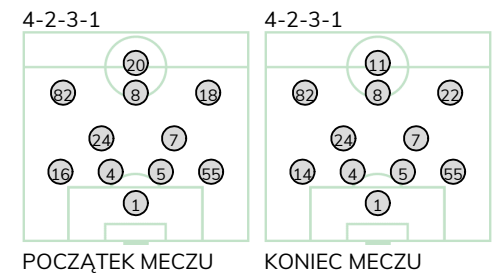
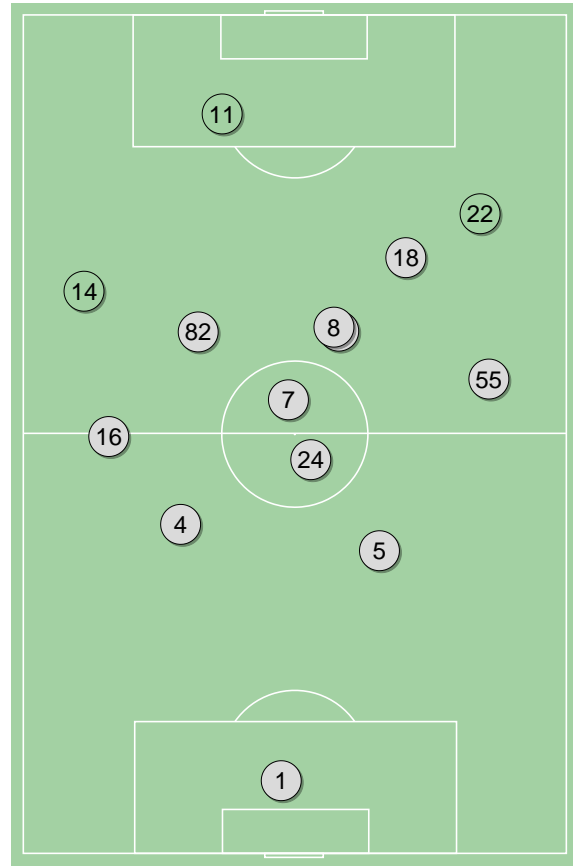
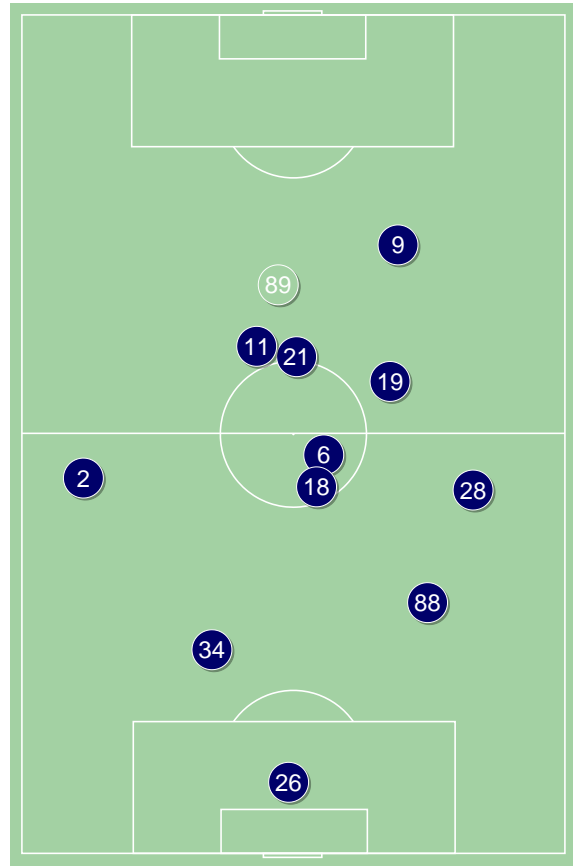
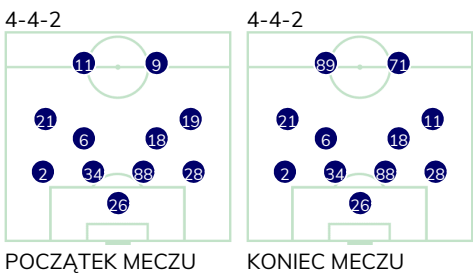

PIAST GLIWICE 2-0 LEGIA WARSZAWA

Główne statystyki

| STRZAŁY / CELNE | 14 / 4 | 16 / 3 |
|-----------------|--------|--------|
| 1 połowa | 5 / 1 | 9 / 1 |
| 2 połowa | 9 / 3 | 7 / 2 |

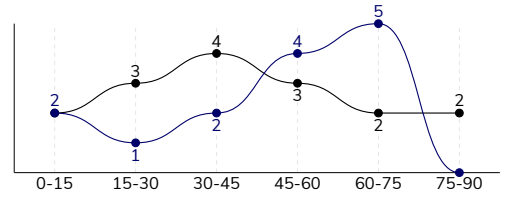

| | | |
|--------------------------------|--------|--------|
| Strzały niecelne | 4 | 9 |
| Strzały przejęte | 6 | 4 |
| Strzały z pola karnego / celne | 11 / 4 | 10 / 2 |
| Średni dystans do bramki, m | 15 | 16.9 |
| Faule | 16 | 18 |
| Żółte / czerwone kartki | 2 / 0 | 2 / 0 |
| Spalone | - | 1 |
| Rzuty różne | 5 | 7 |

Podania

| PODANIA / DOKŁADNE | 345 / 261 76% | 541 / 435 80% |
|--------------------|---------------|---------------|
| 1 połowa | 205 / 158 77% | 301 / 248 82% |
| 2 połowa | 140 / 103 74% | 240 / 187 78% |
| Podanie kluczowe | 14 / 7 50% | 21 / 12 57% |

Pojedynki

| POJEDYNKI | 191 / 90 47% | 191 / 101 53% |
|--|--------------|---------------|
| 1 połowa | 108 / 55 51% | 108 / 53 49% |
| 2 połowa | 83 / 35 42% | 83 / 48 58% |
| Pojedynki w powietrzu | 64 / 31 48% | 64 / 33 52% |
| Pojedynki na ziemi | 127 / 59 46% | 127 / 68 54% |
| Zwody / udane | 17 / 12 71% | 39 / 27 69% |
| Odbiory / udane | 50 / 23 46% | 26 / 14 54% |
| Straty / na własnej połowie | 73 / 11 | 72 / 12 |
| Nabycie piłki / na połowie przeciwnika | 50 / 8 | 55 / 6 |

Posiadanie piłki

Statystyki drużyn

| POSIADANIE PIŁKI | 43% | 57% |
|------------------|-----|-----|
| 1 połowa | 45% | 55% |
| 2 połowa | 40% | 60% |

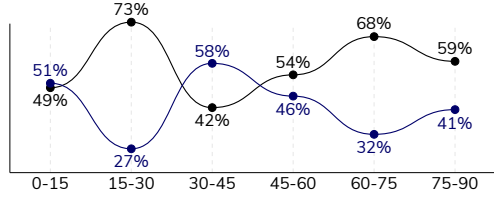

| | | |
|---------------------------------|------------|-------------|
| Ataki pozycyjne | 52 / 6 12% | 66 / 11 17% |
| Kontrataki | 16 / 2 13% | 14 / 1 7% |
| Stały fragment w ataku | 12 / 4 33% | 15 / 4 27% |
| Strzał z rzutu wolnego / celne | 1 / 0 0% | 1 / 0 0% |
| Warianty stałych fragmentów gry | 6 / 1 17% | 4 / 1 25% |
| Kombinacyjne rzuty różne | 5 / 2 40% | 7 / 1 14% |
| Rzuty karne / strzelone | - | - |

STRONY ATAKU

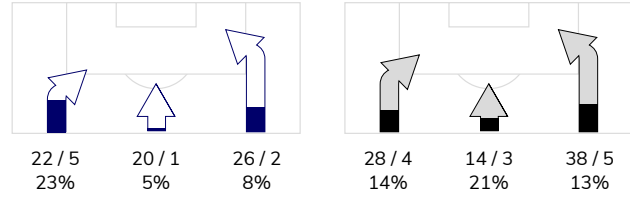

Kluczowe indeksy występu

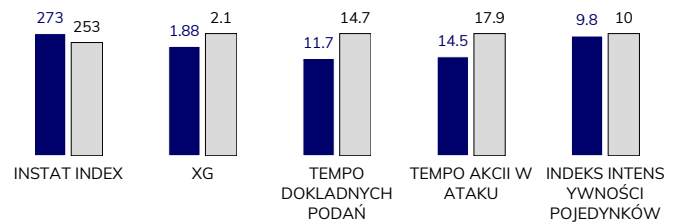

TOP-3 InStat Index

| | | | |
|----------------|-----|------------------|-----|
| 26 Plach | 321 | 55 Jędrzejczyk | 317 |
| 11 Jorge Felix | 312 | 24 Andre Martins | 295 |
| 34 Malarczyk | 310 | 4 Wieteska | 271 |

TOP-3 Strzały / celne

| | | | |
|----------------|------------|----------------|-----------|
| 34 Malarczyk | 2 / 2 100% | 18 Novikovas | 4 / 1 25% |
| 11 Jorge Felix | 3 / 1 33% | 55 Jędrzejczyk | 2 / 1 50% |
| 9 Parzyszek | 2 / 1 50% | 11 Niezgoda | 2 / 1 50% |

TOP-3 Podania

| | | | |
|--------------|-------------|------------------|-------------|
| 34 Malarczyk | 36 / 33 92% | 24 Andre Martins | 78 / 70 90% |
| 88 Korun | 36 / 32 89% | 7 Antolic | 68 / 62 91% |
| 2 Kirkeskov | 39 / 30 77% | 55 Jędrzejczyk | 68 / 52 76% |

TOP-3 Podania kluczowe

| | | | |
|-----------------|------------|----------------|------------|
| 21 Gerard Badia | 3 / 2 67% | 55 Jędrzejczyk | 4 / 4 100% |
| 6 Hateley | 2 / 2 100% | 7 Antolic | 3 / 2 67% |
| 19 Milewski | 2 / 1 50% | 8 Gvilia | 4 / 1 25% |

TOP-3 Pojedynki

| | | | |
|-------------|-------------|------------------|-------------|
| 2 Kirkeskov | 27 / 14 52% | 55 Jędrzejczyk | 23 / 19 83% |
| 19 Milewski | 25 / 12 48% | 4 Wieteska | 18 / 13 72% |
| 28 Rymaniak | 15 / 12 80% | 24 Andre Martins | 16 / 12 75% |

TOP-3 Zwody

| | | | |
|-----------------|------------|------------------|-----------|
| 21 Gerard Badia | 4 / 3 75% | 82 Lima Linhares | 7 / 5 71% |
| 19 Milewski | 3 / 3 100% | 18 Novikovas | 6 / 4 67% |
| 2 Kirkeskov | 3 / 2 67% | 24 Andre Martins | 5 / 4 80% |

PIAST GLIWICE 2-0 LEGIA WARSZAWA

Statystyka zawodników

Piast Gliwice

| | INSTA T INDEX | Minuty na boisku | Bramki / asysty | xG | Strzały / celne | Faule | Faulow any | Spalony | Podania / dokładne | Podanie kluczowe | Podania przyjęte | Pojedyunki / wygrane | Pojedyunki w powietrzu | Pojedyunki na ziemi | Zwody / udane | Odbiory / udane | Strata piłki | Nabycie piłki |
|-----------------|---------------------|------------------------|--------------------|------|--------------------|-------|---------------|---------|-----------------------|---------------------|---------------------|-------------------------|---------------------------|------------------------|------------------|--------------------|-----------------|------------------|
| 26 Plach | 321 | '92 | - | - | - | - | - | - | 35 / 27 77% | - | 13 | - | - | - | - | - | 5 | 5 |
| 2 Kirkeskov | 257 | '92 | - | - | - | 3 | 3 | - | 39 / 30 77% | 1 / 1 100% | 21 | 27 / 14 52% | 6 / 5 83% | 21 / 9 43% | 3 / 2 67% | 10 / 3 30% | 4 | 4 |
| 34 Malarczyk | 310 | '92 | - | 0.07 | 2 / 2 100% | - | - | - | 36 / 33 92% | - | 28 | 15 / 11 73% | 6 / 3 50% | 9 / 8 89% | - | 2 / 2 100% | 3 | 6 |
| 88 Korun | 246 | '92 | - | - | - | - | - | - | 36 / 32 89% | - | 23 | 5 / 2 40% | 1 / 1 100% | 4 / 1 25% | - | 1 / 0 0% | 1 | 5 |
| 28 Rymaniak | 255 | '92 | - | - | - | 3 | 3 | - | 42 / 24 57% | 3 / 0 0% | 26 | 15 / 12 80% | 8 / 6 75% | 7 / 6 86% | 2 / 1 50% | 3 / 3 100% | 9 | 8 |
| 6 Hateley | 252 | '92 | - | 0.19 | 3 / 0 0% | 1 | - | - | 33 / 26 79% | 2 / 2 100% | 19 | 15 / 6 40% | 6 / 2 33% | 9 / 4 44% | 1 / 0 0% | 7 / 4 57% | 3 | 6 |
| 18 Sokołowski | 267 | '92 | - | - | - | 1 | 1 | - | 31 / 28 90% | - | 14 | 16 / 8 50% | 3 / 2 67% | 13 / 6 46% | 1 / 1 100% | 6 / 2 33% | 2 | 8 |
| 21 Gerard Badia | 276 | '92 | - | 0.21 | 3 / 0 0% | 2 | 1 | - | 31 / 19 61% | 3 / 2 67% | 30 | 18 / 7 39% | 1 / 0 0% | 17 / 7 41% | 4 / 3 75% | 9 / 3 33% | 8 | 1 |
| 19 Milewski | 284 | '81 | 0 / 1 | 0.21 | 1 / 0 0% | 1 | 3 | - | 14 / 10 71% | 2 / 1 50% | 25 | 25 / 12 48% | 7 / 1 14% | 18 / 11 61% | 3 / 3 100% | 5 / 4 80% | 8 | 3 |
| 11 Jorge Felix | 312 | '92 | 1 / 0 | 0.67 | 3 / 1 33% | 3 | 4 | - | 23 / 19 83% | 2 / 1 50% | 27 | 24 / 5 21% | 5 / 1 20% | 19 / 4 21% | 3 / 2 67% | 5 / 1 20% | 13 | 1 |
| 9 Parzyszek | 282 | '61 | 1 / 0 | 0.53 | 2 / 1 50% | 1 | - | - | 17 / 8 47% | - | 24 | 17 / 8 47% | 13 / 7 54% | 4 / 1 25% | - | 1 / 1 100% | 10 | 1 |
| 89 Tuszyński | 218 | '31 | - | - | - | 1 | 2 | - | 8 / 5 63% | 1 / 0 0% | 9 | 11 / 5 45% | 6 / 3 50% | 5 / 2 40% | - | 1 / 0 0% | 6 | 2 |
| 71 Steczyk | - | '11 | - | - | - | - | - | - | - | - | 2 | 3 / 0 0% | 2 / 0 0% | 1 / 0 0% | - | - | 1 | - |

Legia Warszawa

| | INSTA T INDEX | Minuty na boisku | Bramki / asysty | xG | Strzały / celne | Faule | Faulow any | Spalony | Podania / dokładne | Podanie kluczowe | Podania przyjęte | Pojedyunki / wygrane | Pojedyunki w powietrzu | Pojedyunki na ziemi | Zwody / udane | Odbiory / udane | Strata piłki | Nabycie piłki |
|------------------|---------------------|------------------------|--------------------|------|--------------------|-------|---------------|---------|-----------------------|---------------------|---------------------|-------------------------|---------------------------|------------------------|------------------|--------------------|-----------------|------------------|
| 1 Majecki | 234 | '92 | - | - | - | - | - | - | 19 / 17 89% | - | 7 | 1 / 1 100% | 1 / 1 100% | - | - | - | 3 | 3 |
| 16 Luis Rocha | 254 | '70 | - | 0.04 | 2 / 0 0% | 3 | 1 | - | 49 / 30 61% | 1 / 1 100% | 32 | 19 / 8 42% | 7 / 4 57% | 12 / 4 33% | 1 / 1 100% | 4 / 0 0% | 8 | 6 |
| 4 Wieteska | 271 | '92 | - | - | - | - | 1 | - | 65 / 50 77% | 2 / 0 0% | 40 | 18 / 13 72% | 9 / 6 67% | 9 / 7 78% | 1 / 1 100% | 2 / 2 100% | 7 | 11 |
| 5 Lewczuk | 223 | '92 | - | - | - | 2 | 1 | - | 44 / 43 98% | - | 36 | 14 / 8 57% | 6 / 3 50% | 8 / 5 63% | 2 / 1 50% | 5 / 3 60% | 2 | 8 |
| 55 Jędrzejczyk | 317 | '92 | - | 0.22 | 2 / 1 50% | 2 | 1 | 1 | 68 / 52 76% | 4 / 4 100% | 45 | 23 / 19 83% | 10 / 9 90% | 13 / 10 77% | 4 / 2 50% | 4 / 3 75% | 11 | 8 |
| 24 Andre Martins | 295 | '92 | - | 0.02 | 1 / 0 0% | 1 | 3 | - | 78 / 70 90% | 1 / 1 100% | 58 | 16 / 12 75% | 3 / 2 67% | 13 / 10 77% | 5 / 4 80% | 4 / 4 100% | 6 | 11 |
| 7 Antolic | 269 | '92 | - | - | - | - | 1 | - | 68 / 62 91% | 3 / 2 67% | 53 | 15 / 7 47% | 6 / 2 33% | 9 / 5 56% | 1 / 1 100% | 1 / 1 100% | 1 | 3 |
| 82 Lima Linhares | 264 | '92 | - | 0.05 | 1 / 0 0% | 4 | 5 | - | 27 / 26 96% | 1 / 1 100% | 33 | 22 / 7 32% | 7 / 1 14% | 15 / 6 40% | 7 / 5 71% | 1 / 0 0% | 8 | 1 |
| 8 Gvilia | 226 | '92 | - | 0.12 | 1 / 0 0% | - | 1 | - | 49 / 35 71% | 4 / 1 25% | 48 | 18 / 6 33% | 4 / 0 0% | 14 / 6 43% | 5 / 4 80% | 2 / 1 50% | 8 | - |
| 18 Novikovas | 266 | '68 | - | 0.68 | 4 / 1 25% | 2 | 1 | - | 33 / 21 64% | 2 / 1 50% | 40 | 18 / 5 28% | 3 / 0 0% | 15 / 5 33% | 6 / 4 67% | 2 / 0 0% | 7 | - |
| 20 Kante | 220 | '68 | - | 0.57 | 3 / 0 0% | - | 1 | - | 17 / 13 76% | - | 25 | 18 / 10 56% | 7 / 4 57% | 11 / 6 55% | 4 / 2 50% | - | 4 | - |
| 22 Wszółek | 230 | '24 | - | - | - | 3 | - | - | 6 / 3 50% | 2 / 1 50% | 5 | 4 / 2 50% | - | 4 / 2 50% | 1 / 1 100% | - | 3 | - |
| 11 Niezgodą | 229 | '24 | - | 0.40 | 2 / 1 50% | - | - | - | 2 / 1 50% | - | 4 | 1 / 0 0% | - | 1 / 0 0% | 1 / 0 0% | - | 2 | - |
| 14 Karbownik | 247 | '22 | - | - | - | 1 | - | - | 16 / 12 75% | 1 / 0 0% | 9 | 4 / 3 75% | 1 / 1 100% | 3 / 2 67% | 1 / 1 100% | 1 / 0 0% | 2 | 4 |

Terminy

Atak

To posiadanie piłki przez jedną drużynę z przejściem na połowę przeciwnika.

Szybki atak (kontratak)

atak z gry, który rozwija się bezpośrednio po przejęciu piłki od przeciwnika. Szybki atak trwa nie więcej niż 30 sekund. Prędkość ruchu do bramki przeciwnika przy tym ataku wynosi nie mniej niż 2,6 m/s.

Atak pozycyjny

Atak z gry lub stałych fragmentów (aut, rzut wolny). Pozycyjny atak trwa więcej niż 30s lub prędkość ruchu drużyny do bramki przeciwnika jest mniejsza niż 2,6 m/s.

Atak z rzutu wolnego lub autu.

Atak po rozegraniu rzutu wolnego lub autu, przy którym pierwszym lub drugim działaniem jest strzał na bramkę, lub podanie w pole karne przeciwnika.

Atak z rzutu różnego.

Akcje drużyny po rozegraniu rzutu różnego aż do końca posiadania piłki lub oddalenia piłki przez drużynę przeciwnika do strefy centralnej.

Strzał

Skierowanie piłki do bramki przeciwnika mającej na względzie strzelenie bramki. Rejestrowane są strzały celne (w światło bramki), niecelne (w tym strzały w słupek i w poprzeczkę), a także strzały przejęte przez przeciwnika.

Podanie kluczowe

Podanie do partnera, który jest w sytuacji bramkowej (1 na 1, pusta bramka itd.); podanie do zawodnika, które stwarza realną szansę na zdobycie bramki; podanie które 'odcina' linię obrony w fazie ataku.

Pojedynki

Wszystkie rodzaje walki o piłkę piłkarzy na boisku. Pojedynki nie są rejestrowane dodatkowo, jest to sumaryczny wskaźnik, zawiera walkę o piłkę w neutralnym położeniu zarówno na ziemi jak i w powietrzu, dryblingi, odebrania piłki oraz utraty piłki przy odbiorach przeciwnika

Pojedynki w powietrzu

Walka o piłkę, która znajduje się powyżej poziomu ramion.

Dryblowanie

Aktywna akcja piłkarza, posiadającego piłkę próba ominięcia przeciwnika z pomocą dryblingu. Przy udanym dryblingu zawodnikowi drużyny przeciwnej rejestruje się nieudane odebranie piłki i na odwrót.

Odebranie piłki przeciwnikowi i strata piłki w walce

Aktywne działania zawodnika, usiłującego odebrać piłkę zawodnikowi posiadającemu ją (przeciwnikowi rejestruje się strata piłki poprzez odebranie); odebranie to także przeszkadzanie w dryblowaniu przeciwnikowi.

Posiadanie piłki

Ruch zawodnika z piłką (mniej niż 3 dotknięcia piłki).

Nieudane przyjęcie piłki (nieudana kontrola nad piłką)

Strata piłki bez jakiegokolwiek walki z przeciwnikiem, spowodowana przez techniczne błędy rywala.

Nabycie piłki

Akcja piłkarza (przejęcie, przechwyt, wygrany pojedynek), która powoduje stratę piłki przez przeciwnika z dalszą możliwością prowadzenia szybkiego ataku.

Strata piłki

Akcja zawodnika (niedokładne podanie, przegrany pojedynek, itd.), która powoduje stratę piłki przez jego drużynę. Jeśli posiadanie piłki zakończy się faulem przeciwnika lub strzałem w światło bramki, to strata nie rejestruje się.

Tempo akcji w ataku

Liczba akcji skierowanych na atak w momencie posiadania piłki.

Tempo dokładnych podań

Liczba dokładnych podań w momencie posiadania piłki

Indeks intensywności pojedynków

liczba pojedynków i przechwytych drużyny broniącej- na minutę -w czasie posiadania piłki przez przeciwnika

xG

System do oceny jakości strzałów wykonanych przez gracza lub drużynę. Liczbę expected goals oblicza się na podstawie rodzaju strzału i strefy, z której został wykonany.