



PKO Bank Polski  
EKSTRAKLASA

KOLEJKA 15   08.11.19		
KONIEC MECZU		
ŁKS ŁÓDŹ	0 1	ŚLĄSK WROCŁAW
		SOBOCIŃSKI 13' (SAM.)

## RAPORT STATYSTYCZNY



# STATS

# ŁKS ŁÓDŹ 0-1 ŚLĄSK WROCŁAW

Informacje o meczu

## Linia czasu



## Średnie pozycje piłkarzy

### ŁKS Łódź

1	Malarz	■
3	Klimczak	
2	Sobociński	⊕ ■
24	Juraszek	
21	Grzesik	
42	Srnic	
23	Kalinkowski	'46 ▼
19	Trąbka	■
18	Pyrdół	'67 ▼
11	Ramirez	
88	Kujawa	'72 ▼
28	Piątek	'46 ▲
20	Jose Ruiz	'67 ▲
10	Radionov	'72 ▲

4-3-3



POCZĄTEK MECZU

4-3-3

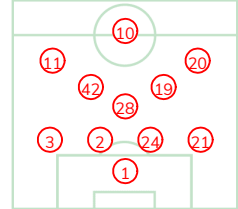

KONIEC MECZU

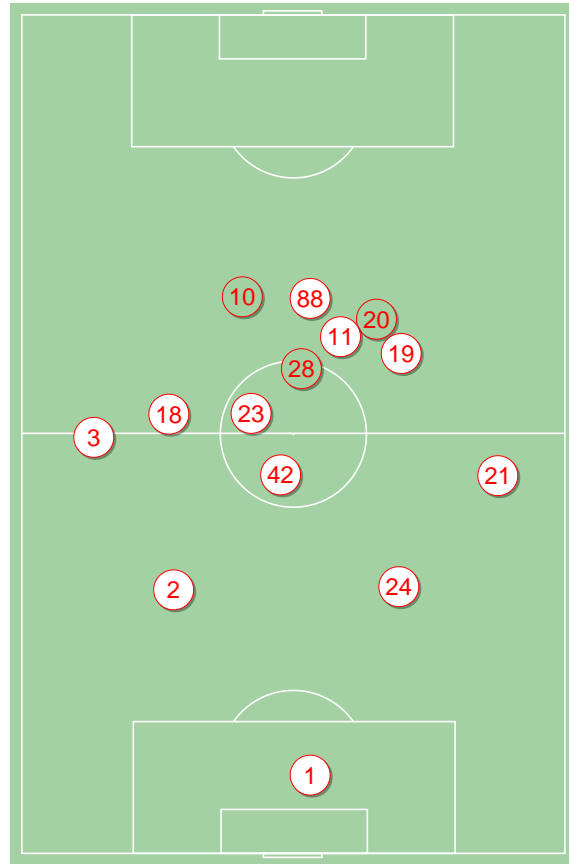

ŁKS Łódź ↑

### Śląsk Wrocław

1	Putnocky	■
4	Stiglec	
14	Golla	
5	Israel Puerto	
28	Broż	
29	Mączyński	■
21	Łabojko	■
8	Płacheta	'82 ▼
6	Chrappek	'90 ▼
7	Pich	
9	Exposito	'60 ▼
11	Cholewiak	'60 ▲
24	Samiec Talar	'82 ▲
25	Gąska	'90 ▲

4-2-3-1



POCZĄTEK MECZU

4-2-3-1



KONIEC MECZU

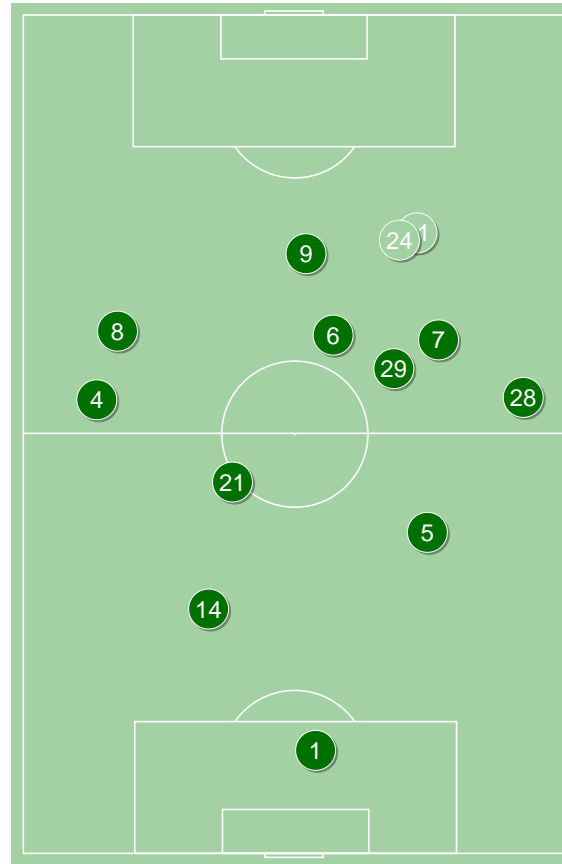

Śląsk Wrocław ↑

**ŁKS ŁÓDŹ 0-1 ŚLĄSK WROCŁAW**

Statystyki drużyn

**Główne statystyki**

STRZAŁY / CELNE	10 / 3	15 / 2
1 połowa	3 / 1	8 / 2
2 połowa	7 / 2	7 / 0

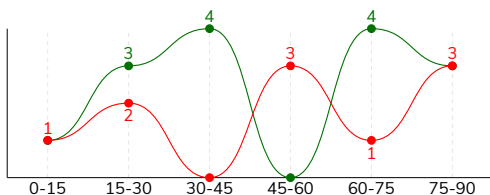

Strzały niecelne	5	9
Strzały przejęte	2	4
Strzały z pola karnego / celne	7 / 3	7 / 2
Średni dystans do bramki, m	19.4	19.2
Faule	18	22
Żółte / czerwone kartki	3 / 0	3 / 0
Spalone	1	1
Rzuty różne	2	8

**Podania**

PODANIA / DOKŁADNE	561 / 452 81%	424 / 315 74%
1 połowa	282 / 229 81%	215 / 162 75%
2 połowa	279 / 223 80%	209 / 153 73%
Podanie kluczowe	9 / 2 22%	11 / 7 64%

**Pojedynki**

POJEDYNKI	191 / 114 60%	191 / 77 40%
1 połowa	88 / 52 59%	88 / 36 41%
2 połowa	103 / 62 60%	103 / 41 40%
Pojedynki w powietrzu	60 / 34 57%	60 / 26 43%
Pojedynki na ziemi	131 / 80 61%	131 / 51 39%
Zwody / udane	36 / 28 78%	21 / 12 57%
Odbiory / udane	32 / 20 63%	47 / 19 40%
Straty / na własnej połowie	88 / 23	82 / 16
Nabycie piłki / na połowie przeciwnika	61 / 11	61 / 14

**Posiadanie piłki**

POSIADANIE PIŁKI	58%	42%
1 połowa	61%	39%
2 połowa	54%	46%

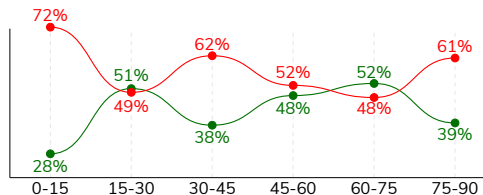

Ataki pozycyjne	73 / 5 7%	68 / 7 10%
Kontrataki	9 / 2 22%	22 / 2 9%
Stały fragment w ataku	4 / 2 50%	15 / 5 33%
Strzał z rzutu wolnego / celne	-	-
Warianty stałych fragmentów gry	2 / 1 50%	6 / 1 17%
Kombinacyjne rzuty różne	2 / 1 50%	8 / 3 38%
Rzuty karne / strzelone	-	-

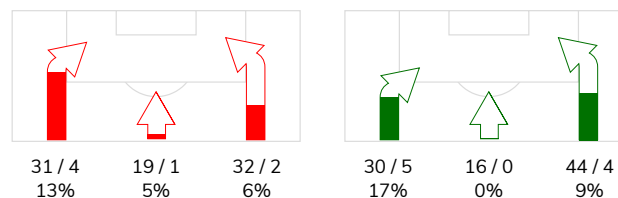
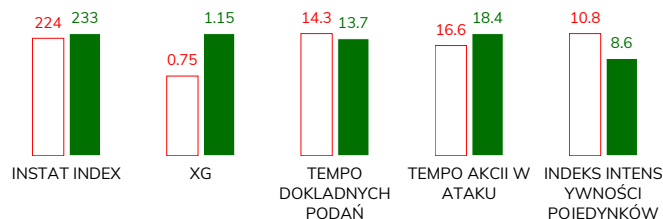
**STRONY ATAKU**

**Kluczowe indeksy występu**

**TOP-3 InStat Index**

 24 Juraszek  
 18 Pyrdół  
 42 Srnic

265	1 Putnocky	279
245	28 Broż	261
234	5 Israel Puerto	258

 11 Ramirez  
 10 Radionov  
 20 Jose Ruiz

**TOP-3 Strzały / celne**

3 / 2 67%	9 Exposito	4 / 2 50%
2 / 1 50%	21 Łabojko	2 / 0 0%
2 / 0 0%	29 Mączyński	2 / 0 0%

 24 Juraszek  
 42 Srnic  
 19 Trqbka

**TOP-3 Podania**

64 / 54 84%	28 Broż	68 / 52 76%
65 / 53 82%	4 Stiglec	52 / 36 69%
63 / 50 79%	6 Chrapek	42 / 30 71%

 18 Pyrdół  
 11 Ramirez  
 3 Klimczak

**TOP-3 Podania kluczowe**

3 / 2 67%	28 Broż	4 / 2 50%
3 / 0 0%	8 Płacheta	3 / 2 67%
1 / 0 0%	6 Chrapek	2 / 1 50%

 2 Sobociński  
 3 Klimczak  
 18 Pyrdół

**TOP-3 Pojedynki**

20 / 17 85%	5 Israel Puerto	22 / 14 64%
21 / 14 67%	9 Exposito	26 / 10 38%
20 / 13 65%	28 Broż	17 / 9 53%

 19 Trqbka  
 11 Ramirez  
 18 Pyrdół

**TOP-3 Zwody**

7 / 6 86%	9 Exposito	8 / 6 75%
7 / 5 71%	28 Broż	5 / 2 40%
6 / 5 83%	6 Chrapek	4 / 2 50%



# ŁKS ŁÓDŹ 0-1 ŚLĄSK WROCŁAW

## Statystyka zawodników

### ŁKS Łódź

	INSTA T INDEX	Minuty na boisku	Bramki / asysty	xG	Strzały / celne	Faule	Faulow any	Spalony	Podania / dokładne	Podanie kluczowe	Podania przyjęte	Pojedyunki / wygrane	Pojedyunki w powietrzu	Pojedyunki na ziemi	Zwody / udane	Odbiory / udane	Strata piłki	Nabycie piłki
1 Malarz	213	'99	-	-	-	-	-	-	42 / 38 90%	-	20	-	-	-	-	-	2	6
3 Klimczak	227	'99	-	-	-	1	1	-	47 / 36 77%	1 / 0 0%	29	21 / 14 67%	4 / 2 50%	17 / 12 71%	3 / 2 67%	8 / 5 63%	6	3
2 Sobociński	226	'99	-	0.02	1 / 0 0%	2	4	-	65 / 49 75%	-	41	20 / 17 85%	8 / 7 88%	12 / 10 83%	2 / 2 100%	4 / 2 50%	10	12
24 Juraszek	265	'99	-	-	-	2	1	-	64 / 54 84%	-	51	12 / 11 92%	6 / 6 100%	6 / 5 83%	-	2 / 1 50%	4	9
21 Grzesik	215	'99	-	-	-	-	4	-	53 / 42 79%	-	30	11 / 6 55%	5 / 4 80%	6 / 2 33%	1 / 1 100%	-	5	4
42 Srnica	234	'99	-	-	-	1	5	-	65 / 53 82%	1 / 0 0%	41	20 / 11 55%	6 / 3 50%	14 / 8 57%	3 / 2 67%	7 / 4 57%	7	11
23 Kalinkowski	213	'46	-	-	-	-	-	-	18 / 13 72%	-	14	6 / 5 83%	1 / 1 100%	5 / 4 80%	1 / 1 100%	1 / 1 100%	4	1
19 Trąbka	225	'99	-	0.03	1 / 0 0%	1	1	-	63 / 50 79%	1 / 0 0%	65	15 / 8 53%	2 / 0 0%	13 / 8 62%	7 / 6 86%	1 / 1 100%	10	2
18 Pyrdół	245	'68	-	-	-	2	-	-	21 / 18 86%	3 / 2 67%	24	20 / 13 65%	3 / 2 67%	17 / 11 65%	6 / 5 83%	5 / 3 60%	7	6
11 Ramirez	229	'99	-	0.17	3 / 2 67%	3	3	-	61 / 44 72%	3 / 0 0%	65	19 / 7 37%	2 / 0 0%	17 / 7 41%	7 / 5 71%	1 / 1 100%	14	1
88 Kujawa	195	'72	-	0.35	1 / 0 0%	5	-	-	17 / 14 82%	-	25	20 / 10 50%	11 / 4 36%	9 / 6 67%	2 / 1 50%	1 / 0 0%	10	1
28 Piątek	233	'53	-	-	-	-	1	-	29 / 28 97%	-	19	9 / 5 56%	3 / 1 33%	6 / 4 67%	3 / 2 67%	-	2	5
20 Jose Ruiz	222	'31	-	0.06	2 / 0 0%	-	-	1	11 / 9 82%	-	12	6 / 4 67%	2 / 1 50%	4 / 3 75%	1 / 1 100%	2 / 2 100%	2	-
10 Radionov	200	'26	-	0.12	2 / 1 50%	1	-	-	5 / 4 80%	-	16	12 / 3 25%	7 / 3 43%	5 / 0 0%	-	-	5	-

### Śląsk Wrocław

	INSTA T INDEX	Minuty na boisku	Bramki / asysty	xG	Strzały / celne	Faule	Faulow any	Spalony	Podania / dokładne	Podanie kluczowe	Podania przyjęte	Pojedyunki / wygrane	Pojedyunki w powietrzu	Pojedyunki na ziemi	Zwody / udane	Odbiory / udane	Strata piłki	Nabycie piłki
1 Putnocky	279	'99	-	-	-	-	-	-	37 / 29 78%	-	13	2 / 2 100%	2 / 2 100%	-	-	-	3	7
4 Stiglec	192	'99	-	0.04	1 / 0 0%	-	-	-	52 / 36 69%	-	35	5 / 1 20%	2 / 1 50%	3 / 0 0%	-	2 / 0 0%	10	4
14 Golla	247	'99	-	0.05	1 / 0 0%	1	2	-	34 / 26 76%	-	17	12 / 9 75%	6 / 4 67%	6 / 5 83%	-	3 / 2 67%	4	7
5 Israel Puerto	258	'99	-	0.08	1 / 0 0%	2	-	-	27 / 23 85%	-	14	22 / 14 64%	13 / 8 62%	9 / 6 67%	-	4 / 2 50%	2	10
28 Broź	261	'99	-	0.04	1 / 0 0%	-	3	-	68 / 52 76%	4 / 2 50%	42	17 / 9 53%	3 / 2 67%	14 / 7 50%	5 / 2 40%	5 / 4 80%	10	6
29 Mączyński	206	'99	-	0.12	2 / 0 0%	4	-	-	40 / 24 60%	-	23	19 / 4 21%	6 / 2 33%	13 / 2 15%	-	7 / 2 29%	6	4
21 Łabojko	247	'99	-	0.05	2 / 0 0%	2	1	-	35 / 28 80%	-	18	12 / 5 42%	1 / 1 100%	11 / 4 36%	-	4 / 1 25%	4	9
8 Płacheta	240	'82	-	-	-	3	-	-	36 / 25 69%	3 / 2 67%	25	16 / 7 44%	2 / 0 0%	14 / 7 50%	3 / 1 33%	7 / 4 57%	6	5
6 Chrapek	233	'91	-	-	-	2	5	-	42 / 30 71%	2 / 1 50%	41	17 / 6 35%	1 / 1 100%	16 / 5 31%	4 / 2 50%	2 / 1 50%	8	5
7 Pich	232	'99	-	0.11	1 / 0 0%	2	1	-	36 / 27 75%	1 / 1 100%	34	22 / 8 36%	4 / 2 50%	18 / 6 33%	1 / 1 100%	9 / 3 33%	6	3
9 Exposito	252	'60	-	0.41	4 / 2 50%	2	5	-	12 / 10 83%	1 / 1 100%	32	26 / 10 38%	4 / 3 75%	22 / 7 32%	8 / 6 75%	3 / 0 0%	12	-
11 Cholewiak	190	'38	-	0.10	1 / 0 0%	3	-	1	3 / 3 100%	-	14	11 / 0 0%	11 / 0 0%	-	-	-	8	1
24 Samiec Talar	194	'16	-	0.15	1 / 0 0%	1	-	-	2 / 2 100%	-	6	8 / 2 25%	4 / 0 0%	4 / 2 50%	-	-	2	-
25 Gąska	-	'8	-	-	-	-	-	-	-	-	1	2 / 0 0%	1 / 0 0%	1 / 0 0%	-	1 / 0 0%	1	-

## Terminy

**Atak**

To posiadanie piłki przez jedną drużynę z przejściem na połowę przeciwnika.

**Szybki atak (kontratak)**

atak z gry, który rozwija się bezpośrednio po przejęciu piłki od przeciwnika. Szybki atak trwa nie więcej niż 30 sekund. Prędkość ruchu do bramki przeciwnika przy tym ataku wynosi nie mniej niż 2,6 m/s.

**Atak pozycyjny**

Atak z gry lub stałych fragmentów (aut, rzut wolny). Pozycyjny atak trwa więcej niż 30s lub prędkość ruchu drużyny do bramki przeciwnika jest mniejsza niż 2,6 m/s.

**Atak z rzutu wolnego lub autu.**

Atak po rozegraniu rzutu wolnego lub autu, przy którym pierwszym lub drugim działaniem jest strzał na bramkę, lub podanie w pole karne przeciwnika.

**Atak z rzutu różnego.**

Akcje drużyny po rozegraniu rzutu różnego aż do końca posiadania piłki lub oddalenia piłki przez drużynę przeciwnika do strefy centralnej.

**Strzał**

Skierowanie piłki do bramki przeciwnika mającej na względzie strzelenie bramki. Rejestrowane są strzały celne (w światło bramki), niecelne (w tym strzały w słupek i w poprzeczkę), a także strzały przejęte przez przeciwnika.

**Podanie kluczowe**

Podanie do partnera, który jest w sytuacji bramkowej (1 na 1, pusta bramka itd.); podanie do zawodnika, które stwarza realną szansę na zdobycie bramki; podanie które 'odcina' linię obrony w fazie ataku.

**Pojedynki**

Wszystkie rodzaje walki o piłkę piłkarzy na boisku. Pojedynki nie są rejestrowane dodatkowo, jest to sumaryczny wskaźnik, zawiera walkę o piłkę w neutralnym położeniu zarówno na ziemi jak i w powietrzu, dryblingi, odebrania piłki oraz utraty piłki przy odbiorach przeciwnika

**Pojedynki w powietrzu**

Walka o piłkę, która znajduje się powyżej poziomu ramion.

**Dryblowanie**

Aktywna akcja piłkarza, posiadającego piłkę próba ominięcia przeciwnika z pomocą dryblingu. Przy udanym dryblingu zawodnikowi drużyny przeciwnej rejestruje się nieudane odebranie piłki i na odwrót.

**Odebranie piłki przeciwnikowi i strata piłki w walce**

Aktywne działania zawodnika, usiłującego odebrać piłkę zawodnikowi posiadającemu ją (przeciwnikowi rejestruje się strata piłki poprzez odebranie); odebranie to także przeszkadzanie w dryblowaniu przeciwnikowi.

**Posiadanie piłki**

Ruch zawodnika z piłką (mniej niż 3 dotknięcia piłki).

**Nieudane przyjęcie piłki (nieudana kontrola nad piłką)**

Strata piłki bez jakiegokolwiek walki z przeciwnikiem, spowodowana przez techniczne błędy rywala.

**Nabycie piłki**

Akcja piłkarza (przejęcie, przechwyt, wygrany pojedynek), która powoduje stratę piłki przez przeciwnika z dalszą możliwością prowadzenia szybkiego ataku.

**Strata piłki**

Akcja zawodnika (niedokładne podanie, przegrany pojedynek, itd.), która powoduje stratę piłki przez jego drużynę. Jeśli posiadanie piłki zakończy się faulem przeciwnika lub strzałem w światło bramki, to strata nie rejestruje się.

**Tempo akcji w ataku**

Liczba akcji skierowanych na atak w momencie posiadania piłki.

**Tempo dokładnych podań**

Liczba dokładnych podań w momencie posiadania piłki

**Indeks intensywności pojedynków**

liczba pojedynków i przechwytych drużyny broniącej- na minutę -w czasie posiadania piłki przez przeciwnika

**xG**

System do oceny jakości strzałów wykonanych przez gracza lub drużynę. Liczbę expected goals oblicza się na podstawie rodzaju strzału i strefy, z której został wykonany.