



PKO Bank Polski  
EKSTRAKLASA

|                       |     |                 |
|-----------------------|-----|-----------------|
| KOLEJKA 33   27.06.20 |     |                 |
| KONIEC MECZU          |     |                 |
| LEGIA WARSZAWA        | 1 1 | PIAST GLIWICE   |
| ROSOLEK 84'           |     | JORGE FELIX 59' |

## RAPORT STATYSTYCZNY



STATS

# LEGIA WARSZAWA 1-1 PIAST GLIWICE

Informacje o meczu

## Linia czasu

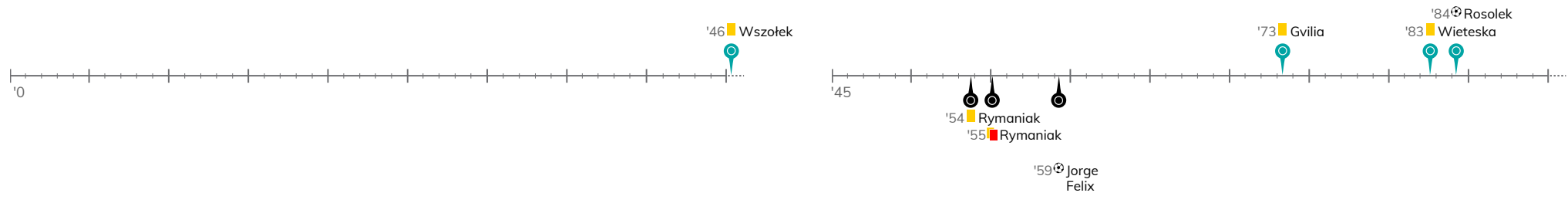

## Średnie pozycje piłkarzy

### Legia Warszawa

|    |               |         |
|----|---------------|---------|
| 1  | Majecki       |         |
| 14 | Karbownik     |         |
| 4  | Wieteska      | ■       |
| 5  | Lewczuk       | '63 ▼   |
| 55 | Jędrzejczyk   |         |
| 7  | Antolic       |         |
| 24 | Andre Martins | '74 ▼   |
| 82 | Lima Linhares |         |
| 8  | Gvilia        | ■       |
| 22 | Wszolek       | ■ '77 ▼ |
| 9  | Pekhart       |         |
| 17 | Cholewiak     | '63 ▲   |
| 39 | Rosolek       | ⊕ '74 ▲ |
| 16 | Luis Rocha    | '77 ▲   |

### Piast Gliwice

|    |             |       |
|----|-------------|-------|
| 26 | Plach       |       |
| 2  | Kirkeskov   |       |
| 4  | Czerwiński  |       |
| 88 | Korun       |       |
| 28 | Rymaniak    | ■     |
| 6  | Hateley     |       |
| 18 | Sokołowski  | '86 ▼ |
| 19 | Milewski    |       |
| 20 | Konczkowski |       |
| 11 | Jorge Felix | ⊕     |
| 9  | Parzyszek   | '56 ▼ |
| 89 | Tuszyński   | '56 ▲ |
| 23 | Huk         | '86 ▲ |

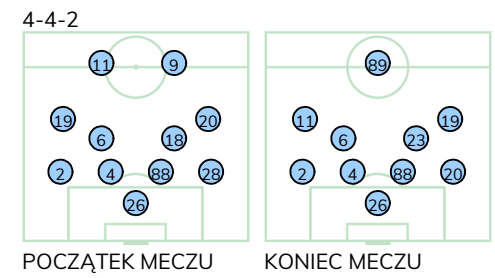
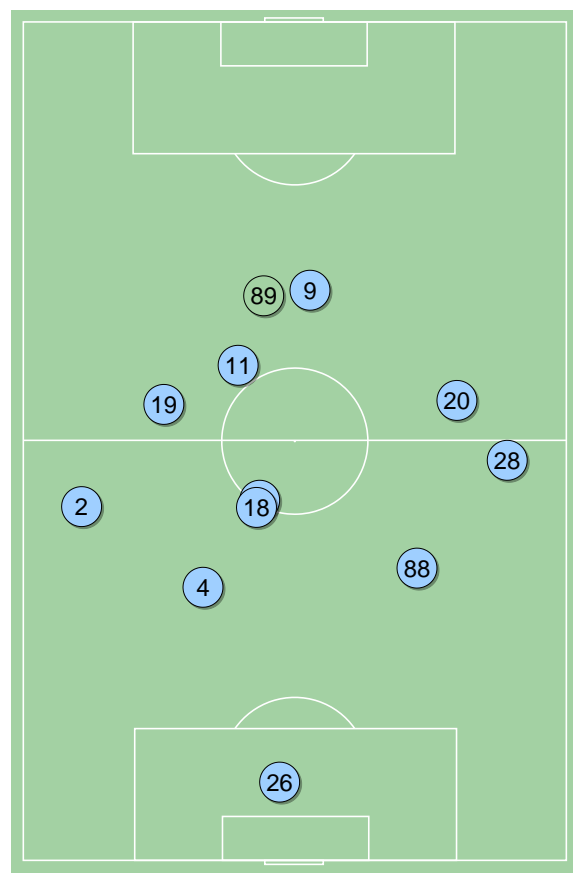
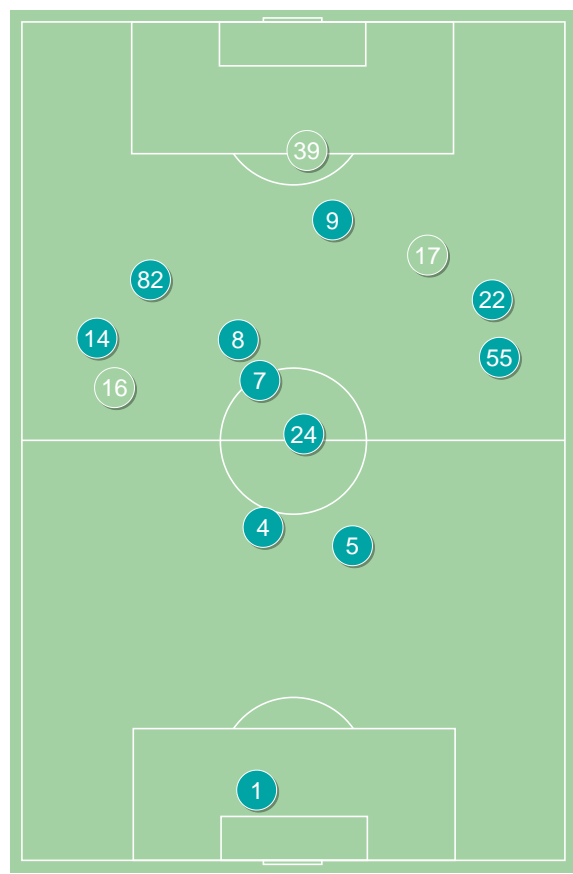

Legia Warszawa ↑

Piast Gliwice ↑

**LEGIA WARSZAWA 1-1 PIAST GLIWICE**
**Główne statystyki**

| STRZAŁY / CELNE | 13 / 4 | 5 / 1 |
|-----------------|--------|-------|
| 1. połowa       | 2 / 1  | 3 / 0 |
| 2. połowa       | 11 / 3 | 2 / 1 |

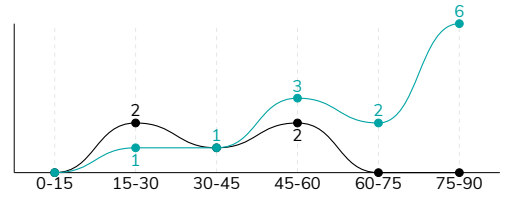

|                                |       |       |
|--------------------------------|-------|-------|
| Strzały niecelne               | 6     | 3     |
| Strzały zablokowane            | 3     | 1     |
| Strzały z pola karnego / celne | 8 / 3 | 3 / 1 |
| Średni dystans do bramki, m    | 16.7  | 17.4  |
| Faule                          | 18    | 8     |
| Żółte / czerwone kartki        | 3 / 0 | 0 / 1 |
| Spalone                        | -     | -     |
| Rzuty różne                    | 3     | 4     |

**Podania**

| PODANIA / DOKŁADNE | 572 / 491 86% | 387 / 312 81% |
|--------------------|---------------|---------------|
| 1. połowa          | 291 / 240 82% | 235 / 190 81% |
| 2. połowa          | 281 / 251 89% | 152 / 122 80% |
| Podanie kluczowe   | 11 / 8 73%    | 2 / 2 100%    |

**Pojedynki**

| POJEDYNKI                                | 185 / 96 52% | 185 / 89 48% |
|--|--------------|--------------|
| 1. połowa                                | 85 / 41 48%  | 85 / 44 52%  |
| 2. połowa                                | 100 / 55 55% | 100 / 45 45% |
| Pojedynki w powietrzu                    | 56 / 33 59%  | 56 / 23 41%  |
| Pojedynki na ziemi                       | 129 / 63 49% | 129 / 66 51% |
| Dryblingi / udane                        | 26 / 11 42%  | 16 / 9 56%   |
| Odbiory / udane                          | 32 / 23 72%  | 35 / 24 69%  |
| Straty / na własnej połowie              | 75 / 14      | 80 / 15      |
| Odzyskane piłki / na połowie przeciwnika | 63 / 9       | 51 / 8       |

**Posiadanie piłki**

Statystyki drużyn

| POSIADANIE PIŁKI | 58% | 42% |
|------------------|-----|-----|
| 1. połowa        | 54% | 46% |
| 2. połowa        | 61% | 39% |

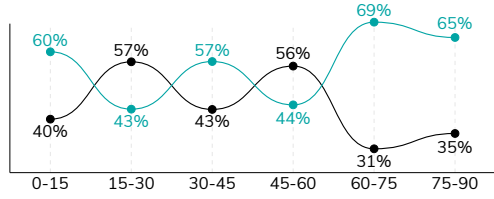

|                                  |            |             |
|----------------------------------|------------|-------------|
| Ataki pozycyjne                  | 70 / 9 13% | 61 / 3 4.9% |
| Kontrataki                       | 13 / 3 23% | 11 / 0 0%   |
| Ataki ze stałych fragmentów      | 5 / 0 0%   | 7 / 2 29%   |
| Strzały z rzutów wolnych / celne | -          | -           |
| Warianty rzutów wolnych          | -          | 2 / 0 0%    |
| Rzuty różne                      | 3 / 0 0%   | 4 / 1 25%   |
| Rzuty karne / strzelone          | -          | 1           |

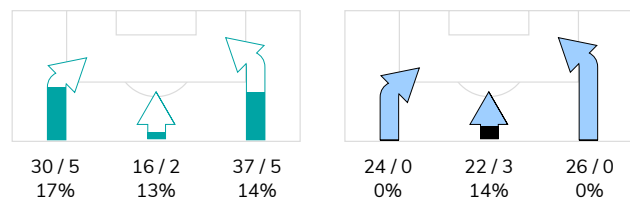
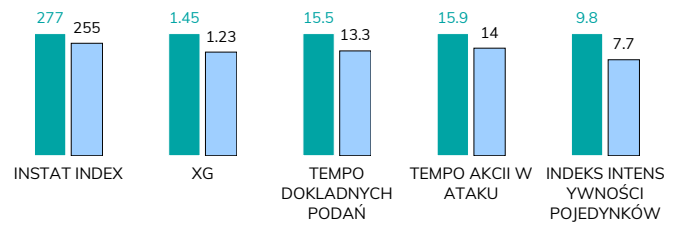
**STRONY ATAKU**

**Kluczowe indeksy występu**

**TOP-3 InStat Index**

|               |     |               |     |
|---------------|-----|---------------|-----|
| 14 Karbownik  | 337 | 18 Sokołowski | 300 |
| 7 Antolic     | 318 | 26 Plach      | 275 |
| 16 Luis Rocha | 296 | 88 Korun      | 274 |

**TOP-3 Strzały / celne**

|                  |           |                |            |
|------------------|-----------|----------------|------------|
| 8 Gvilia         | 4 / 1 25% | 11 Jorge Felix | 1 / 1 100% |
| 9 Pekhart        | 3 / 1 33% | 2 Kirkeskov    | 1 / 0 0%   |
| 82 Lima Linhares | 2 / 1 50% | 4 Czerwiński   | 1 / 0 0%   |

**TOP-3 Podania**

|              |             |              |             |
|--------------|-------------|--------------|-------------|
| 7 Antolic    | 83 / 71 86% | 2 Kirkeskov  | 51 / 41 80% |
| 14 Karbownik | 77 / 68 88% | 88 Korun     | 45 / 39 87% |
| 4 Wieteska   | 66 / 60 91% | 4 Czerwiński | 42 / 36 86% |

**TOP-3 Podania kluczowe**

|              |            |                |            |
|--------------|------------|----------------|------------|
| 14 Karbownik | 3 / 3 100% | 18 Sokołowski  | 1 / 1 100% |
| 39 Rosolek   | 2 / 1 50%  | 11 Jorge Felix | 1 / 1 100% |
| 4 Wieteska   | 1 / 1 100% | 26 Plach       | -          |

**TOP-3 Pojedynki**

|                  |             |                |             |
|------------------|-------------|----------------|-------------|
| 4 Wieteska       | 27 / 18 67% | 2 Kirkeskov    | 23 / 15 65% |
| 82 Lima Linhares | 25 / 12 48% | 18 Sokołowski  | 22 / 15 68% |
| 55 Jędrzejczyk   | 19 / 12 63% | 11 Jorge Felix | 26 / 9 35%  |

**TOP-3 Dryblingi**

|                  |            |              |            |
|------------------|------------|--------------|------------|
| 82 Lima Linhares | 8 / 4 50%  | 89 Tuszyński | 6 / 3 50%  |
| 7 Antolic        | 4 / 4 100% | 19 Milewski  | 3 / 2 67%  |
| 16 Luis Rocha    | 2 / 2 100% | 2 Kirkeskov  | 1 / 1 100% |

# LEGIA WARSZAWA 1-1 PIAST GLIWICE

## Statystyki zawodników

### Legia Warszawa

|                  | INSTA<br>T<br>INDEX | Minuty<br>na<br>boisku | Bramki /<br>asysty | xG   | Strzały /<br>celne | Faule | Faulow<br>any | Spalony | Podania /<br>dokładne | Podanie<br>kluczowe | Podania<br>przyjęte | Pojedyнки /<br>wygrane | Pojedyнки w<br>powietrzu | Pojedyнки na<br>ziemi | Dryblingi /<br>udane | Odbiory /<br>udane | Stracone<br>piłki | Odzyska<br>ne piłki |
|------------------|---------------------|------------------------|--------------------|------|--------------------|-------|---------------|---------|-----------------------|---------------------|---------------------|------------------------|--------------------------|-----------------------|----------------------|--------------------|-------------------|---------------------|
| 1 Majecki        | 275                 | '98                    | -                  | -    | -                  | -     | -             | -       | 15 / 11 73%           | -                   | 7                   | -                      | -                        | -                     | -                    | -                  | 1                 | 3                   |
| 14 Karbownik     | 337                 | '98                    | 0 / 1              | -    | -                  | 1     | 2             | -       | 77 / 68 88%           | 3 / 3 100%          | 61                  | 21 / 9 43%             | 5 / 1 20%                | 16 / 8 50%            | 6 / 0 0%             | 3 / 3 100%         | 9                 | 4                   |
| 4 Wieteska       | 278                 | '98                    | -                  | -    | -                  | 3     | -             | -       | 66 / 60 91%           | 1 / 1 100%          | 48                  | 27 / 18 67%            | 14 / 11 79%              | 13 / 7 54%            | -                    | 5 / 3 60%          | 4                 | 15                  |
| 5 Lewczuk        | 291                 | '66                    | -                  | -    | -                  | -     | -             | -       | 48 / 43 90%           | -                   | 34                  | 9 / 6 67%              | 5 / 4 80%                | 4 / 2 50%             | -                    | 1 / 1 100%         | 1                 | 8                   |
| 55 Jędrzejczyk   | 259                 | '98                    | -                  | -    | -                  | -     | 1             | -       | 57 / 45 79%           | -                   | 39                  | 19 / 12 63%            | 8 / 5 63%                | 11 / 7 64%            | 1 / 0 0%             | 2 / 2 100%         | 11                | 10                  |
| 7 Antolic        | 318                 | '98                    | -                  | -    | -                  | 1     | 1             | -       | 83 / 71 86%           | 1 / 1 100%          | 69                  | 16 / 10 63%            | 4 / 2 50%                | 12 / 8 67%            | 4 / 4 100%           | 3 / 2 67%          | 3                 | 6                   |
| 24 Andre Martins | 286                 | '76                    | -                  | 0.02 | 1 / 0 0%           | 3     | -             | -       | 48 / 44 92%           | 1 / 1 100%          | 34                  | 11 / 6 55%             | 3 / 2 67%                | 8 / 4 50%             | -                    | 4 / 3 75%          | 1                 | 6                   |
| 82 Lima Linhares | 287                 | '98                    | -                  | 0.32 | 2 / 1 50%          | 3     | 3             | -       | 42 / 38 90%           | -                   | 49                  | 25 / 12 48%            | -                        | 25 / 12 48%           | 8 / 4 50%            | 3 / 2 67%          | 8                 | 3                   |
| 8 Gvilia         | 265                 | '98                    | -                  | 0.14 | 4 / 1 25%          | 2     | -             | -       | 58 / 54 93%           | -                   | 67                  | 18 / 4 22%             | 4 / 2 50%                | 14 / 2 14%            | 3 / 0 0%             | 3 / 2 67%          | 11                | 2                   |
| 22 Wszółek       | 222                 | '79                    | -                  | 0.12 | 1 / 0 0%           | 4     | -             | -       | 29 / 18 62%           | 1 / 0 0%            | 29                  | 15 / 5 33%             | 2 / 0 0%                 | 13 / 5 38%            | 1 / 1 100%           | 2 / 1 50%          | 12                | 1                   |
| 9 Pekhart        | 246                 | '98                    | -                  | 0.40 | 3 / 1 33%          | -     | -             | -       | 14 / 10 71%           | 1 / 1 100%          | 24                  | 13 / 5 38%             | 9 / 5 56%                | 4 / 0 0%              | -                    | 2 / 0 0%           | 9                 | 1                   |
| 17 Cholewiak     | 234                 | '32                    | -                  | -    | -                  | 1     | -             | -       | 6 / 5 83%             | -                   | 7                   | 4 / 3 75%              | 1 / 1 100%               | 3 / 2 67%             | 1 / 0 0%             | 2 / 2 100%         | 3                 | 1                   |
| 39 Rosolek       | 283                 | '21                    | 1 / 0              | 0.45 | 2 / 1 50%          | -     | -             | -       | 5 / 4 80%             | 2 / 1 50%           | 7                   | 2 / 1 50%              | 1 / 0 0%                 | 1 / 1 100%            | -                    | -                  | 1                 | -                   |
| 16 Luis Rocha    | 296                 | '18                    | -                  | -    | -                  | -     | -             | -       | 24 / 20 83%           | 1 / 0 0%            | 16                  | 5 / 5 100%             | -                        | 5 / 5 100%            | 2 / 2 100%           | 2 / 2 100%         | 1                 | 3                   |

### Piast Gliwice

|                | INSTA<br>T<br>INDEX | Minuty<br>na<br>boisku | Bramki /<br>asysty | xG   | Strzały /<br>celne | Faule | Faulow<br>any | Spalony | Podania /<br>dokładne | Podanie<br>kluczowe | Podania<br>przyjęte | Pojedyнки /<br>wygrane | Pojedyнки w<br>powietrzu | Pojedyнки na<br>ziemi | Dryblingi /<br>udane | Odbiory /<br>udane | Stracone<br>piłki | Odzyska<br>ne piłki |
|----------------|---------------------|------------------------|--------------------|------|--------------------|-------|---------------|---------|-----------------------|---------------------|---------------------|------------------------|--------------------------|-----------------------|----------------------|--------------------|-------------------|---------------------|
| 26 Plach       | 275                 | '98                    | -                  | -    | -                  | -     | -             | -       | 39 / 36 92%           | -                   | 15                  | 1 / 1 100%             | 1 / 1 100%               | -                     | -                    | -                  | 1                 | 3                   |
| 2 Kirkeskov    | 270                 | '98                    | -                  | 0.03 | 1 / 0 0%           | -     | 2             | -       | 51 / 41 80%           | -                   | 32                  | 23 / 15 65%            | 4 / 3 75%                | 19 / 12 63%           | 1 / 1 100%           | 6 / 6 100%         | 8                 | 7                   |
| 4 Czerwiński   | 269                 | '98                    | -                  | 0.24 | 1 / 0 0%           | -     | -             | -       | 42 / 36 86%           | -                   | 27                  | 8 / 6 75%              | 6 / 4 67%                | 2 / 2 100%            | 1 / 1 100%           | -                  | 2                 | 11                  |
| 88 Korun       | 274                 | '98                    | -                  | 0.19 | 1 / 0 0%           | -     | -             | -       | 45 / 39 87%           | -                   | 33                  | 3 / 2 67%              | 1 / 0 0%                 | 2 / 2 100%            | -                    | -                  | 2                 | 3                   |
| 28 Rymaniak    | 222                 | '58                    | -                  | -    | -                  | 4     | 2             | -       | 31 / 21 68%           | -                   | 20                  | 14 / 5 36%             | 3 / 1 33%                | 11 / 4 36%            | 1 / 1 100%           | 6 / 3 50%          | 6                 | 4                   |
| 6 Hateley      | 251                 | '98                    | -                  | 0.02 | 1 / 0 0%           | 1     | -             | -       | 41 / 31 76%           | -                   | 28                  | 11 / 6 55%             | 2 / 2 100%               | 9 / 4 44%             | -                    | 5 / 3 60%          | 6                 | 4                   |
| 18 Sokołowski  | 300                 | '89                    | -                  | -    | -                  | 1     | 2             | -       | 32 / 23 72%           | 1 / 1 100%          | 19                  | 22 / 15 68%            | 5 / 2 40%                | 17 / 13 76%           | 1 / 1 100%           | 8 / 6 75%          | 2                 | 7                   |
| 19 Milewski    | 274                 | '98                    | -                  | -    | -                  | 1     | 4             | -       | 23 / 17 74%           | -                   | 23                  | 18 / 7 39%             | 3 / 0 0%                 | 15 / 7 47%            | 3 / 2 67%            | 4 / 2 50%          | 8                 | 3                   |
| 20 Konczkowski | 215                 | '98                    | -                  | -    | -                  | -     | 1             | -       | 20 / 14 70%           | -                   | 21                  | 14 / 7 50%             | 7 / 4 57%                | 7 / 3 43%             | -                    | 1 / 0 0%           | 10                | 3                   |
| 11 Jorge Felix | 263                 | '98                    | 1 / 0              | 0.75 | 1 / 1 100%         | -     | 3             | -       | 40 / 36 90%           | 1 / 1 100%          | 45                  | 26 / 9 35%             | 4 / 1 25%                | 22 / 8 36%            | 3 / 0 0%             | 4 / 3 75%          | 11                | 3                   |
| 9 Parzyszek    | 213                 | '59                    | -                  | -    | -                  | -     | 2             | -       | 9 / 7 78%             | -                   | 21                  | 18 / 6 33%             | 9 / 1 11%                | 9 / 5 56%             | -                    | 1 / 1 100%         | 9                 | -                   |
| 89 Tuszyński   | 238                 | '39                    | -                  | -    | -                  | 1     | 1             | -       | 11 / 8 73%            | -                   | 28                  | 26 / 9 35%             | 10 / 3 30%               | 16 / 6 38%            | 6 / 3 50%            | -                  | 15                | 1                   |
| 23 Huk         | -                   | '8                     | -                  | -    | -                  | -     | -             | -       | 3 / 3 100%            | -                   | -                   | 1 / 1 100%             | 1 / 1 100%               | -                     | -                    | -                  | -                 | 2                   |



## Terminy

**Atak**

Posiadanie piłki przez jedną drużynę z przejściem na połowę przeciwnika.

**Kontratak**

Atak z gry, który rozwija się bezpośrednio po przejęciu piłki od przeciwnika. Kontratak trwa nie więcej niż 30 sekund. Prędkość ruchu do bramki przeciwnika przy tym ataku wynosi nie mniej niż 2,6 m/s.

**Atak pozycyjny**

Atak z gry lub ze stałych fragmentów (wyrzut z autu, rzut wolny). Pozycyjny atak trwa więcej niż 30 sekund lub prędkość ruchu drużyny do bramki przeciwnika jest mniejsza niż 2,6 m/s.

**Atak po rzucie wolnym lub wyrzucie z autu**

Atak po rozegraniu rzutu różnego, rzutu wolnego lub wyrzutu z autu, przy którym pierwszym lub drugim zagranieniem jest strzał na bramkę lub dośrodkowanie w pole karne.

**Atak po rzucie różnym**

Akcje drużyny po rozegraniu rzutu różnego aż do straty piłki lub oddalenia piłki przez drużynę przeciwnika do strefy centralnej.

**Strzał**

Skierowanie piłki do bramki przeciwnika mającej na celu strzelenie bramki. Rejestrowane są strzały celne (w światło bramki), niecelne (w tym strzały w słupek i w poprzeczkę), a także strzały zablokowane przez przeciwnika.

**Podanie kluczowe**

Podanie do partnera, który jest w sytuacji bramkowej (1 na 1, pusta bramka itd.); podanie do zawodnika, które stwarza realną szansę na zdobycie bramki; podanie które 'odcina' linię obrony w fazie ataku.

**Pojedynek**

Wszystkie rodzaje pojedynków na boisku. To sumaryczny wskaźnik, zawierający walkę o niekontrolowaną przez nikogo piłkę, pojedynki w powietrzu, dryblingi, odbiory oraz straty, spowodowane odbiorami przeciwnika.

**Pojedynek w powietrzu**

Walka o piłkę, która znajduje się powyżej poziomu ramion..

**Dryblowanie**

Aktywna akcja piłkarza, posiadającego piłkę próba ominięcia przeciwnika z pomocą dryblingu. Przy udanym dryblingu zawodnikowi drużyny przeciwnej rejestruje się nieudane odebranie piłki i na odwrót.

**Odbiór**

Aktywne działanie zawodnika, usiłującego odebrać piłkę zawodnikowi ją posiadającemu (przeciwnikowi w tej sytuacji zostaje zaliczona strata); przeciwdziałanie dryblowaniu przeciwnika również uznaje się za odbiór.

**Drybling**

Świadomy ruch zawodnika z piłką (przynajmniej trzy kontakty z piłką)

**Nieudane przyjęcie piłki**

Strata piłki bez starcia z przeciwnikiem, w wyniku nieudanej akcji..

**Odzyskane piłki**

Akcja piłkarza (przejęcie, przechwyt, wygrany pojedynek), która powoduje stratę piłki przez przeciwnika z dalszą możliwością prowadzenia szybkiego kontrataku.

**Strata piłki**

Akcja zawodnika (niedokładne podanie, przegrany pojedynek, itd.), która powoduje stratę piłki przez jego drużynę. Jeśli posiadanie piłki zakończy się faulem przeciwnika lub strzałem w światło bramki, to strata nie rejestruje się.

**Tempo akcji w ataku**

Liczba akcji konstruktywnych na minutę posiadania piłki.

**Tempo dokładnych podań**

Liczba dokładnych podań na minutę posiadania piłki

**Indeks intensywności pojedynków**

liczba pojedynków i przechwytych drużyny broniącej - na minutę posiadania piłki przez przeciwnika

**xG**

System do oceny jakości strzałów wykonanych przez gracza lub drużynę. Liczbę expected goals oblicza się na podstawie rodzaju strzału i strefy, z której został wykonany.