



PKO Bank Polski  
EKSTRAKLASA

KOLEJKA 14   18.12.20				
LEGIA WARSZAWA		KONIEC MECZU	STAL MIELEC	
SLISZ 18'	PEKHART 25'	2 3	DOMAŃSKI 5'43'	TOMASIEWICZ 60'

## RAPORT STATYSTYCZNY



STATS



# LEGIA WARSZAWA 2-3 STAL MIELEC

Informacje o meczu

## Linia czasu

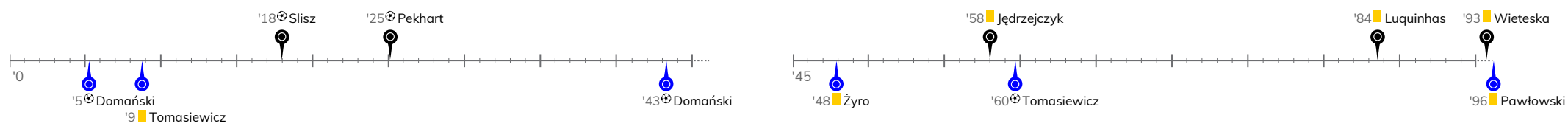

## Średnie pozycje piłkarzy

### Legia Warszawa

1	Boruc	
25	Mladenovic	
55	Jędrzejczyk	⚪
4	Wieteska	⚪
2	Juranovic	
24	Andre Martins	'61 ▼
71	Skibicki	'61 ▼
82	Luquinhas	⚪
99	Słisz	⚫
22	Wszółek	'73 ▼
9	Pekhart	⚫
11	Joel Valencia	'61 ▲
17	Cholewiak	'61 ▲
39	Rosolek	'73 ▲

### Stal Mielec

1	Gliwa	
6	Flis	
4	Brankov Chorbadzhiyski	
5	Żyro	⚪
23	Getinger	
7	Domański	⚫⚫ '45 ▼
20	Tomaszewicz	⚫⚪ '89 ▼
14	Kościelny	
9	Prokic	'60 ▼
96	Dadok	'45 ▼
99	Zjawinski	'75 ▼
17	Forsell	'45 ▲
10	Mak	'45 ▲
8	Urbańczyk	'60 ▲
27	Pawłowski	⚪ '75 ▲
21	Matras	'89 ▲

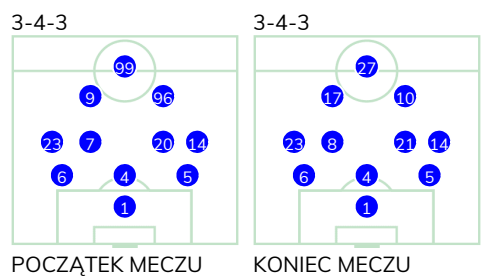
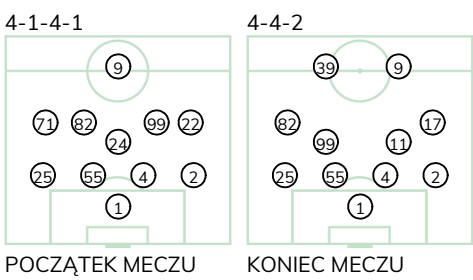
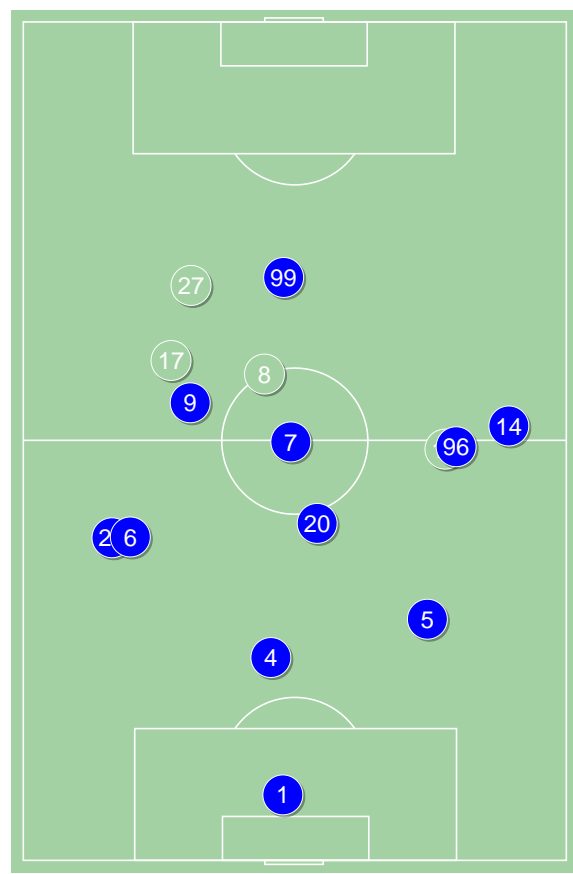
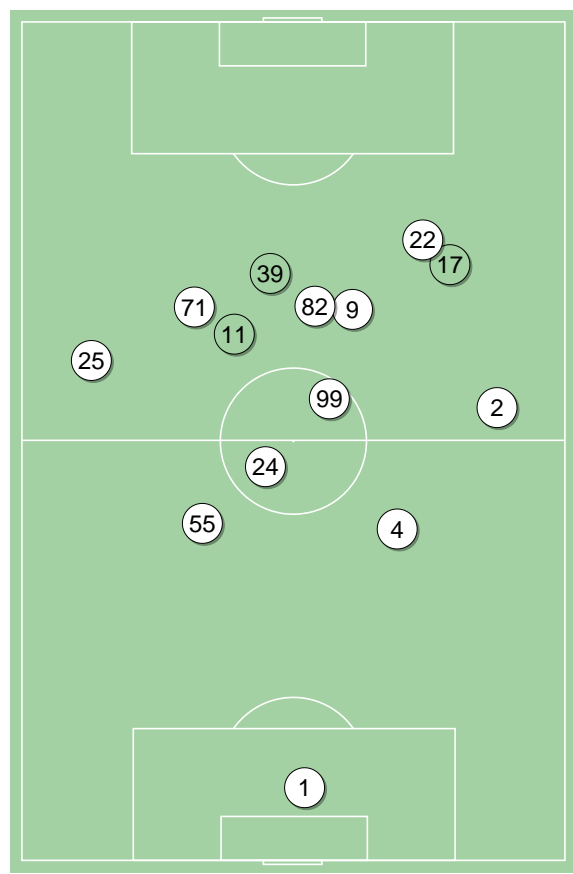

Legia Warszawa ↑

Stal Mielec ↑

LEGIA WARSZAWA 2-3 STAL MIELEC

Główne statystyki

STRZAŁY / CELNE	15 / 6	7 / 6
1. połowa	8 / 5	5 / 5
2. połowa	7 / 1	2 / 1

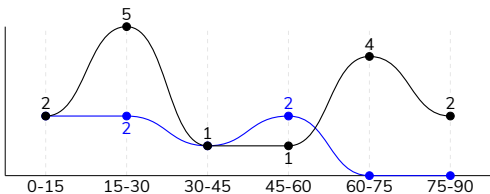

Strzały niecelne	5	1
Strzały zablokowane	4	-
Strzały z pola karnego / celne	8 / 4	4 / 4
Średni dystans do bramki, m	17.6	20.4
Faule	18	19
Żółte / czerwone kartki	3 / 0	3 / 0
Spalone	-	2
Rzuty różne	8	-

Podania

PODANIA / DOKŁADNE	692 / 591 85%	276 / 200 72%
1. połowa	309 / 266 86%	125 / 93 74%
2. połowa	383 / 325 85%	151 / 107 71%
Podanie kluczowe	10 / 6 60%	-

Pojedynki

POJEDYNKI	143 / 74 52%	143 / 69 48%
1. połowa	60 / 33 55%	60 / 27 45%
2. połowa	83 / 41 49%	83 / 42 51%
Pojedynki w powietrzu	55 / 30 55%	55 / 25 45%
Pojedynki na ziemi	88 / 44 50%	88 / 44 50%
Dryblingi / udane	24 / 16 67%	11 / 5 45%
Odbiory / udane	16 / 11 69%	31 / 15 48%
Straty / na własnej połowie	67 / 11	70 / 20
Odzyskane piłki / na połowie przeciwnika	53 / 16	54 / 6

Posiadanie piłki

Statystyki drużyn

POSIADANIE PIŁKI	70%	30%
1. połowa	70%	30%
2. połowa	71%	29%

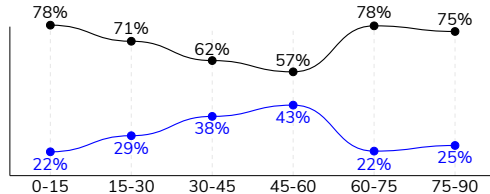

Ataki pozycyjne	80 / 5 6%	40 / 2 5%
Kontrataki	17 / 3 18%	11 / 0 0%
Ataki ze stałych fragmentów	16 / 6 38%	10 / 5 50%
Strzały z rzutów wolnych / celne	1 / 0 0%	1 / 1 100%
Warianty rzutów wolnych	6 / 1 17%	3 / 1 33%
Rzuty różne	8 / 4 50%	-
Rzuty karne / strzelone	-	3

STRONY ATAKU

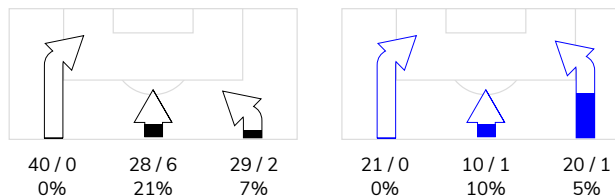

Kluczowe indeksy występu

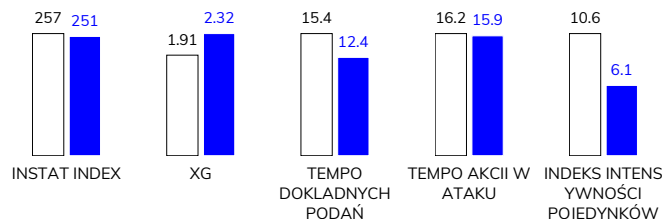

TOP-3 InStat Index

24 Andre Martins	309	99 Zjawinski	327
99 Slisz	304	4 Brankov Chorbadzhiyski	285
25 Mladenovic	297	20 Tomasiewicz	281

TOP-3 Strzały / celne

25 Mladenovic	2 / 2 100%	7 Domański	2 / 2 100%
99 Slisz	5 / 1 20%	20 Tomasiewicz	2 / 1 50%
4 Wieteska	1 / 1 100%	23 Getinger	1 / 1 100%

TOP-3 Podania

99 Slisz	94 / 81 86%	1 Gliwa	32 / 28 88%
55 Jędrzejczyk	82 / 75 91%	5 Żyro	36 / 26 72%
25 Mladenovic	86 / 72 84%	14 Kościelny	33 / 24 73%

TOP-3 Podania kluczowe

22 Wszółek	3 / 2 67%	1 Gliwa	-
25 Mladenovic	2 / 1 50%	6 Flis	-
24 Andre Martins	1 / 1 100%	4 Brankov Chorbadzhiyski	-

TOP-3 Pojedynki

4 Wieteska	16 / 10 63%	99 Zjawinski	21 / 9 43%
55 Jędrzejczyk	19 / 9 47%	20 Tomasiewicz	12 / 9 75%
25 Mladenovic	18 / 9 50%	14 Kościelny	15 / 8 53%

TOP-3 Dryblingi

25 Mladenovic	7 / 4 57%	99 Zjawinski	3 / 1 33%
82 Luquinhas	6 / 3 50%	9 Prokic	3 / 1 33%
24 Andre Martins	3 / 3 100%	10 Mak	2 / 1 50%

## LEGIA WARSZAWA 2-3 STAL MIELEC

### Statystyki zawodników

#### Legia Warszawa

	INSTA T INDEX	Minuty na boisku	Bramki / asysty	xG	Strzały / celne	Faule	Faulow any	Spalony	Podania / dokładne	Podanie kluczowe	Podania przyjęte	Pojedynki / wygrane	Pojedynki w powietrzu	Pojedynki na ziemi	Dryblingi / udane	Odbiory / udane	Stracone piłki	Odzyska ne piłki
1 Boruc	274	'99	-	-	-	-	-	-	27 / 24 89%	-	21	-	-	-	-	-	2	2
25 Mladenovic	297	'99	-	0.03	2 / 2 100%	3	6	-	86 / 72 84%	2 / 1 50%	66	18 / 9 50%	2 / 2 100%	16 / 7 44%	7 / 4 57%	3 / 2 67%	11	5
55 Jędrzejczyk	218	'99	-	-	-	5	-	-	82 / 75 91%	1 / 0 0%	62	19 / 9 47%	12 / 7 58%	7 / 2 29%	-	2 / 1 50%	3	9
4 Wieteska	246	'99	-	0.32	1 / 1 100%	4	1	-	82 / 69 84%	-	62	16 / 10 63%	9 / 5 56%	7 / 5 71%	-	2 / 2 100%	4	10
2 Juranovic	281	'99	-	0.03	1 / 0 0%	-	1	-	83 / 70 84%	1 / 0 0%	60	3 / 1 33%	-	3 / 1 33%	1 / 0 0%	2 / 1 50%	5	6
24 Andre Martins	309	'63	-	-	-	-	2	-	45 / 43 96%	1 / 1 100%	35	9 / 9 100%	1 / 1 100%	8 / 8 100%	3 / 3 100%	3 / 3 100%	1	6
71 Skibicki	214	'63	-	-	-	-	2	-	17 / 13 76%	-	21	11 / 3 27%	3 / 0 0%	8 / 3 38%	1 / 1 100%	-	7	1
82 Luquinhas	251	'99	-	0.23	3 / 0 0%	2	2	-	66 / 55 83%	1 / 1 100%	65	15 / 6 40%	1 / 0 0%	14 / 6 43%	6 / 3 50%	2 / 1 50%	10	4
99 Slisz	304	'99	1 / 0	0.50	5 / 1 20%	1	-	-	94 / 81 86%	-	91	10 / 6 60%	6 / 5 83%	4 / 1 25%	1 / 1 100%	-	5	3
22 Wszółek	260	'75	0 / 1	-	-	2	-	-	31 / 24 77%	3 / 2 67%	30	12 / 6 50%	5 / 3 60%	7 / 3 43%	1 / 1 100%	-	5	4
9 Pekhart	244	'99	1 / 0	0.73	1 / 1 100%	-	3	-	12 / 9 75%	-	17	10 / 4 40%	6 / 3 50%	4 / 1 25%	-	-	6	2
11 Joel Valencia	270	'35	-	0.03	1 / 0 0%	1	1	-	43 / 38 88%	1 / 1 100%	39	6 / 4 67%	1 / 0 0%	5 / 4 80%	2 / 2 100%	2 / 1 50%	4	1
17 Cholewiak	223	'35	-	-	-	-	-	-	16 / 12 75%	-	8	8 / 6 75%	5 / 4 80%	3 / 2 67%	-	-	2	-
39 Rosolek	210	'23	-	0.04	1 / 1 100%	-	-	-	8 / 6 75%	-	13	6 / 1 17%	4 / 0 0%	2 / 1 50%	2 / 1 50%	-	2	-

#### Stal Mielec

	INSTA T INDEX	Minuty na boisku	Bramki / asysty	xG	Strzały / celne	Faule	Faulow any	Spalony	Podania / dokładne	Podanie kluczowe	Podania przyjęte	Pojedynki / wygrane	Pojedynki w powietrzu	Pojedynki na ziemi	Dryblingi / udane	Odbiory / udane	Stracone piłki	Odzyska ne piłki
1 Gliwa	261	'99	-	-	-	-	-	-	32 / 28 88%	-	7	2 / 2 100%	1 / 1 100%	1 / 1 100%	-	-	1	10
6 Flis	221	'99	-	-	-	1	1	-	33 / 23 70%	-	21	13 / 3 23%	5 / 0 0%	8 / 3 38%	-	4 / 1 25%	7	3
4 Brankov Chorbadzh	285	'99	-	-	-	2	-	-	17 / 15 88%	-	8	9 / 7 78%	6 / 4 67%	3 / 3 100%	-	1 / 1 100%	-	7
5 Żyro	259	'99	-	-	-	2	1	-	36 / 26 72%	-	28	12 / 7 58%	6 / 4 67%	6 / 3 50%	-	-	7	4
23 Getinger	224	'99	-	0.03	1 / 1 100%	-	-	-	28 / 17 61%	-	14	9 / 4 44%	5 / 2 40%	4 / 2 50%	-	3 / 2 67%	10	12
7 Domański	252	'47	2 / 0	1.50	2 / 2 100%	-	-	-	15 / 11 73%	-	11	2 / 1 50%	1 / 0 0%	1 / 1 100%	1 / 1 100%	-	4	-
20 Tomaszewicz	281	'91	1 / 0	0.76	2 / 1 50%	1	2	-	25 / 17 68%	-	15	12 / 9 75%	3 / 3 100%	9 / 6 67%	1 / 1 100%	3 / 2 67%	6	3
14 Kościelny	261	'99	-	-	-	4	2	-	33 / 24 73%	-	18	15 / 8 53%	5 / 2 40%	10 / 6 60%	-	3 / 2 67%	8	4
9 Prokic	224	'61	-	-	-	-	-	-	6 / 5 83%	-	6	5 / 1 20%	1 / 0 0%	4 / 1 25%	3 / 1 33%	-	1	2
96 Dadok	245	'47	-	0.01	1 / 1 100%	4	3	-	2 / 0 0%	-	9	12 / 6 50%	3 / 1 33%	9 / 5 56%	1 / 0 0%	4 / 2 50%	5	2
99 Zjawinski	327	'76	-	0.02	1 / 1 100%	1	6	1	6 / 2 33%	-	22	21 / 9 43%	10 / 4 40%	11 / 5 45%	3 / 1 33%	1 / 0 0%	7	-
17 Forsell	224	'51	-	-	-	-	-	-	18 / 12 67%	-	17	7 / 2 29%	4 / 2 50%	3 / 0 0%	-	1 / 0 0%	4	1
10 Mak	271	'51	-	-	-	1	2	-	12 / 11 92%	-	14	16 / 7 44%	2 / 0 0%	14 / 7 50%	2 / 1 50%	8 / 4 50%	4	4
8 Urbańczyk	231	'37	-	-	-	-	-	-	8 / 6 75%	-	5	3 / 1 33%	-	3 / 1 33%	-	3 / 1 33%	2	1
27 Pawłowski	206	'22	-	-	-	3	1	1	3 / 2 67%	-	6	3 / 1 33%	2 / 1 50%	1 / 0 0%	-	-	4	-
21 Matras	-	'7	-	-	-	-	-	-	2 / 1 50%	-	-	2 / 1 50%	1 / 1 100%	1 / 0 0%	-	-	-	1



## Terminy

**Atak**

Posiadanie piłki przez jedną drużynę z przejściem na połowę przeciwnika.

**Kontratak**

Atak z gry, który rozwija się bezpośrednio po przejęciu piłki od przeciwnika. Kontratak trwa nie więcej niż 30 sekund. Prędkość ruchu do bramki przeciwnika przy tym ataku wynosi nie mniej niż 2,6 m/s.

**Atak pozycyjny**

Atak z gry lub ze stałych fragmentów (wyrzut z autu, rzut wolny). Pozycyjny atak trwa więcej niż 30 sekund lub prędkość ruchu drużyny do bramki przeciwnika jest mniejsza niż 2,6 m/s.

**Atak po rzucie wolnym lub wyrzucie z autu**

Atak po rozegraniu rzutu różnego, rzutu wolnego lub wyrzutu z autu, przy którym pierwszym lub drugim zagranieniem jest strzał na bramkę lub dośrodkowanie w pole karne.

**Atak po rzucie różnym**

Akcje drużyny po rozegraniu rzutu różnego aż do straty piłki lub oddalenia piłki przez drużynę przeciwnika do strefy centralnej.

**Strzał**

Skierowanie piłki do bramki przeciwnika mającej na celu strzelenie bramki. Rejestrowane są strzały celne (w światło bramki), niecelne (w tym strzały w słupek i w poprzeczkę), a także strzały zablokowane przez przeciwnika.

**Podanie kluczowe**

Podanie do partnera, który jest w sytuacji bramkowej (1 na 1, pusta bramka itd.); podanie do zawodnika, które stwarza realną szansę na zdobycie bramki; podanie które 'odcina' linię obrony w fazie ataku.

**Pojedynki**

Wszystkie rodzaje pojedynków na boisku. To sumaryczny wskaźnik, zawierający walkę o niekontrolowaną przez nikogo piłkę, pojedynki w powietrzu, dryblingi, odbiory oraz straty, spowodowane odbiorami przeciwnika.

**Pojedynek w powietrzu**

Walka o piłkę, która znajduje się powyżej poziomu ramion..

**Dryblowanie**

Aktywna akcja piłkarza, posiadającego piłkę próba ominięcia przeciwnika z pomocą dryblingu. Przy udanym dryblingu zawodnikowi drużyny przeciwnej rejestruje się nieudane odebranie piłki i na odwrót.

**Odbiór**

Aktywne działanie zawodnika, usiłującego odebrać piłkę zawodnikowi ją posiadającemu (przeciwnikowi w tej sytuacji zostaje zaliczona strata); przeciwdziałanie dryblowaniu przeciwnika również uznaje się za odbiór.

**Drybling**

Świadomy ruch zawodnika z piłką (przynajmniej trzy kontakty z piłką)

**Nieudane przyjęcie piłki**

Strata piłki bez starcia z przeciwnikiem, w wyniku nieudanej akcji..

**Odzyskane piłki**

Akcja piłkarza (przejęcie, przechwyt, wygrany pojedynek), która powoduje stratę piłki przez przeciwnika z dalszą możliwością prowadzenia szybkiego kontrataku.

**Strata piłki**

Akcja zawodnika (niedokładne podanie, przegrany pojedynek, itd.), która powoduje stratę piłki przez jego drużynę. Jeśli posiadanie piłki zakończy się faulem przeciwnika lub strzałem w światło bramki, to strata nie rejestruje się.

**Tempo akcji w ataku**

Liczba akcji konstruktywnych na minutę posiadania piłki.

**Tempo dokładnych podań**

Liczba dokładnych podań na minutę posiadania piłki

**Indeks intensywności pojedynków**

liczba pojedynków i przechwytych drużyny broniącej - na minutę posiadania piłki przez przeciwnika

**xG**

System do oceny jakości strzałów wykonanych przez gracza lub drużynę. Liczbę expected goals oblicza się na podstawie rodzaju strzału i strefy, z której został wykonany.