



PKO Bank Polski
EKSTRAKLASA

KOLEJKA 11 05.10.19				
LECH POZNAŃ		KONIEC MECZU	WISŁA KRAKÓW	
JEVTIC 40' GYTKJAR 76' JÓŹWIAK 80'		4 0	MARCHWINSKI 87'	

RAPORT STATYSTYCZNY



STATS

LECH POZNAŃ 4-0 WISŁA KRAKÓW

Informacje o meczu

Linia czasu

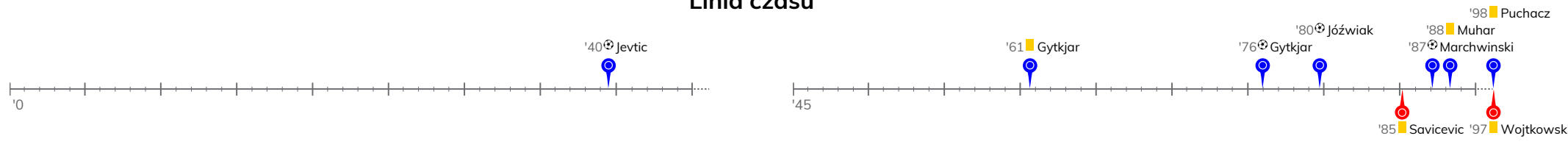

Średnie pozycje piłkarzy

Lech Poznań

1	Van Der Hart	
27	Puchacz	■
5	Crnomarkovic	
37	Satka	
2	Gumny	
6	Muhar	■
15	Moder	
10	Jevtic	⊕ '75▼
38	Kaminski	'84▼
7	Józwiak	⊕
9	Gytjar	⊕■ '87▼
24	Reis Amaral	'75▲
36	Marchwinski	⊕ '84▲
8	Tomczyk	'87▲

Wisła Kraków

22	Buchalik	
21	Grabowski	
2	Janicki	'45▼
27	Wasilewski	
9	Boguski	
28	Savicevic	■
10	Basha	'79▼
7	Mak	
26	Wojtkowski	■
15	Silva Rocha	
59	Zdybowicz	'68▼
43	Szot	'45▲
11	Drzazga	'68▲
18	Moya Martinez	'79▲

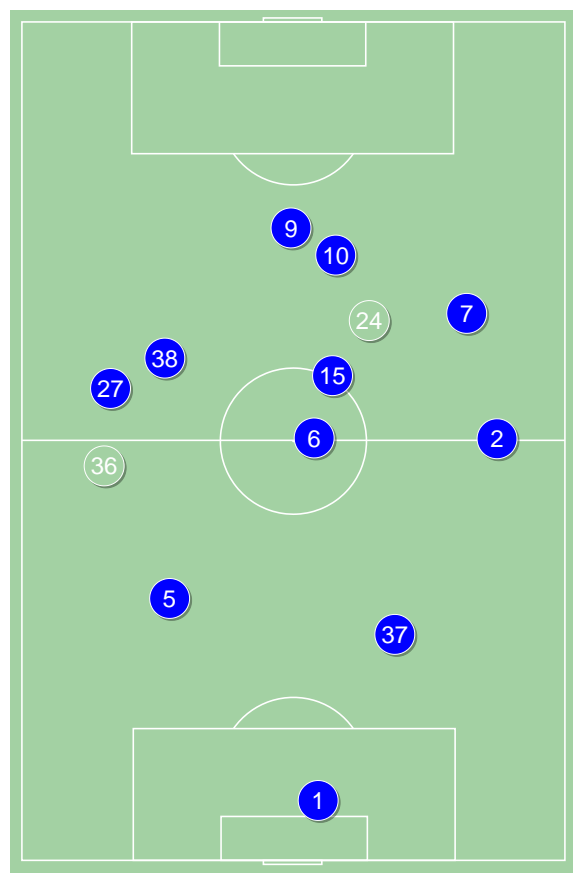
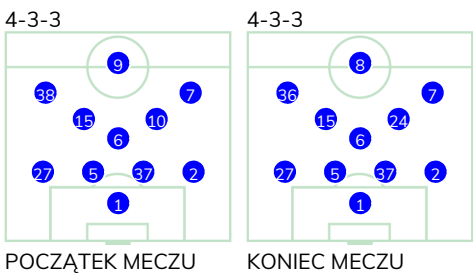

Lech Poznań ↑

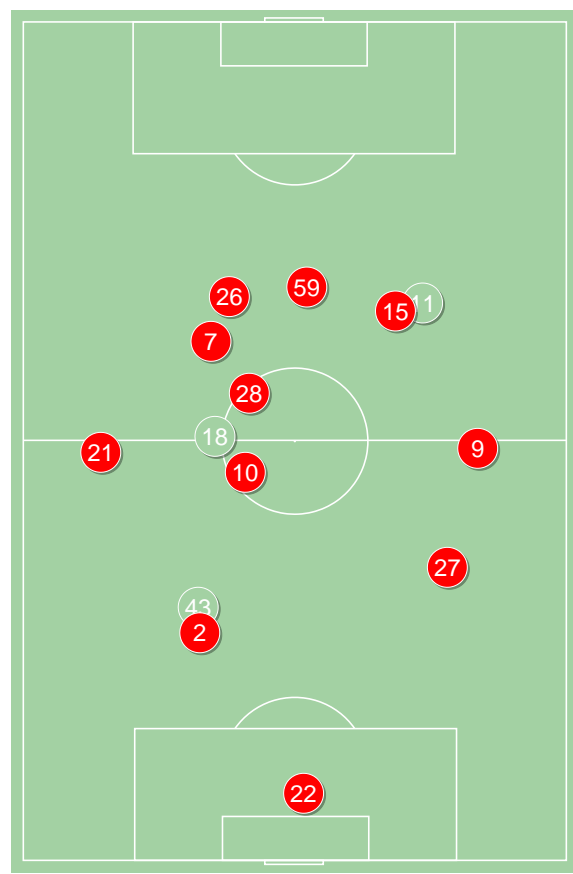

Wisła Kraków ↑

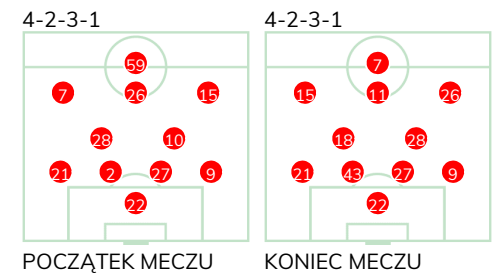

LECH POZNAŃ 4-0 WISŁA KRAKÓW

Główne statystyki

STRZAŁY / CELNE	22 / 11	8 / 1
1 połowa	10 / 5	7 / 1
2 połowa	12 / 6	1 / 0

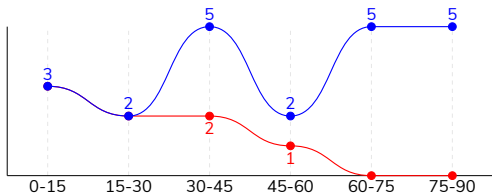

Strzały niecelne	8	3
Strzały przejęte	3	4
Strzały z pola karnego / celne	11 / 8	3 / 0
Średni dystans do bramki, m	18.7	21
Faule	18	14
Żółte / czerwone kartki	3 / 0	2 / 0
Spalone	-	1
Rzuty różne	6	3

Podania

PODANIA / DOKŁADNE	428 / 357 83%	509 / 426 84%
1 połowa	208 / 170 82%	272 / 230 85%
2 połowa	220 / 187 85%	237 / 196 83%
Podanie kluczowe	22 / 15 68%	4 / 2 50%

Pojedynki

POJEDYNKI	185 / 86 46%	185 / 99 54%
1 połowa	77 / 39 51%	77 / 38 49%
2 połowa	108 / 47 44%	108 / 61 56%
Pojedynki w powietrzu	29 / 15 52%	29 / 14 48%
Pojedynki na ziemi	156 / 71 46%	156 / 85 54%
Zwody / udane	45 / 27 60%	40 / 28 70%
Odbiory / udane	48 / 20 42%	54 / 27 50%
Straty / na własnej połowie	71 / 21	78 / 18
Nabycie piłki / na połowie przeciwnika	68 / 15	59 / 16

Posiadanie piłki

Statystyki drużyn

POSIADANIE PIŁKI	46%	54%
1 połowa	42%	58%
2 połowa	51%	49%

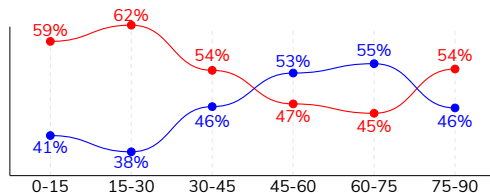

Ataki pozycyjne	61 / 11 18%	60 / 4 7%
Kontrataki	23 / 8 35%	15 / 1 7%
Stały fragment w ataku	8 / 1 13%	9 / 3 33%
Strzał z rzutu wolnego / celne	1 / 0 0%	2 / 1 50%
Warianty stałych fragmentów gry	1 / 0 0%	3 / 0 0%
Kombinacyjne rzuty różne	6 / 0 0%	3 / 1 33%
Rzuty karne / strzelone	-	-

STRONY ATAKU

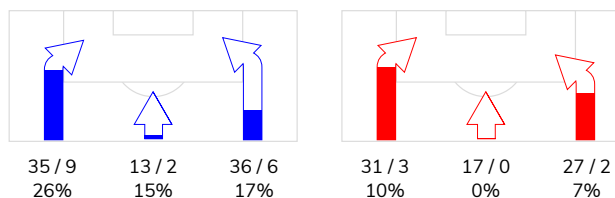

Kluczowe indeksy występu

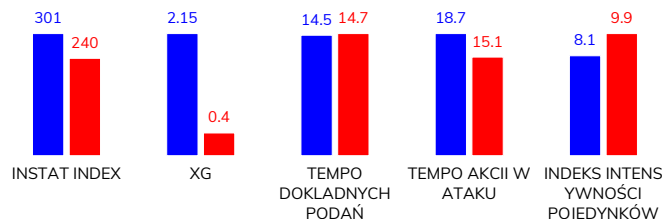

TOP-3 InStat Index

7 Józwiak	441	26 Wojtkowski	278
27 Puchacz	341	22 Buchalik	273
38 Kaminski	313	10 Basha	268

TOP-3 Strzały / celne

7 Józwiak	6 / 3 50%	21 Grabowski	2 / 1 50%
15 Moder	4 / 3 75%	28 Savicevic	2 / 0 0%
38 Kaminski	3 / 1 33%	26 Wojtkowski	2 / 0 0%

TOP-3 Podania

2 Gumny	59 / 51 86%	27 Wasilewski	67 / 59 88%
15 Moder	49 / 43 88%	10 Basha	56 / 49 88%
7 Józwiak	50 / 41 82%	28 Savicevic	61 / 48 79%

TOP-3 Podania kluczowe

7 Józwiak	7 / 5 71%	10 Basha	2 / 2 100%
10 Jevtic	5 / 3 60%	28 Savicevic	1 / 0 0%
2 Gumny	3 / 2 67%	26 Wojtkowski	1 / 0 0%

TOP-3 Pojedynki

27 Puchacz	28 / 19 68%	10 Basha	25 / 16 64%
7 Józwiak	30 / 14 47%	15 Silva Rocha	26 / 15 58%
15 Moder	28 / 11 39%	26 Wojtkowski	19 / 12 63%

TOP-3 Zwody

27 Puchacz	15 / 9 60%	7 Mak	14 / 7 50%
7 Józwiak	9 / 6 67%	15 Silva Rocha	8 / 6 75%
38 Kaminski	4 / 4 100%	26 Wojtkowski	6 / 6 100%

LECH POZNAŃ 4-0 WISŁA KRAKÓW

Statystyka zawodników

Lech Poznań

	INSTA T INDEX	Minuty na boisku	Bramki / asysty	xG	Strzały / celne	Faule	Faulow any	Spalony	Podania / dokładne	Podanie kluczowe	Podania przyjęte	Pojedyńki / wygrane	Pojedyńki w powietrzu	Pojedyńki na ziemi	Zwody / udane	Odbiory / udane	Strata piłki	Nabycie piłki
1 Van Der Hart	297	'100	-	-	-	-	-	-	28 / 24 86%	-	11	-	-	-	-	-	3	8
27 Puchacz	341	'100	-	0.03	2 / 1 50%	-	4	-	33 / 29 88%	-	28	28 / 19 68%	3 / 2 67%	25 / 17 68%	15 / 9 60%	6 / 6 100%	7	4
5 Crnomarkovic	271	'100	-	-	-	1	-	-	36 / 27 75%	-	23	13 / 7 54%	5 / 3 60%	8 / 4 50%	1 / 0 0%	2 / 2 100%	5	8
37 Satka	252	'100	-	-	-	1	1	-	45 / 41 91%	-	34	10 / 5 50%	3 / 1 33%	7 / 4 57%	1 / 1 100%	4 / 2 50%	1	7
2 Gumny	305	'100	-	-	-	2	-	-	59 / 51 86%	3 / 2 67%	40	15 / 8 53%	2 / 0 0%	13 / 8 62%	4 / 3 75%	4 / 2 50%	5	11
6 Muhar	284	'100	-	0.08	2 / 0 0%	4	1	-	46 / 38 83%	-	32	20 / 7 35%	1 / 1 100%	19 / 6 32%	-	14 / 3 21%	5	10
15 Moder	299	'100	-	0.28	4 / 3 75%	3	3	-	49 / 43 88%	1 / 1 100%	45	28 / 11 39%	3 / 3 100%	25 / 8 32%	4 / 1 25%	10 / 3 30%	10	7
10 Jevtic	280	'77	1 / 0	0.18	2 / 1 50%	2	-	-	34 / 26 76%	5 / 3 60%	39	14 / 5 36%	2 / 1 50%	12 / 4 33%	5 / 2 40%	-	13	-
38 Kaminski	313	'86	-	0.15	3 / 1 33%	-	-	-	27 / 23 85%	1 / 1 100%	29	15 / 7 47%	3 / 1 33%	12 / 6 50%	4 / 4 100%	3 / 1 33%	4	3
7 Józwiak	441	'100	1 / 1	0.62	6 / 3 50%	3	4	-	50 / 41 82%	7 / 5 71%	56	30 / 14 47%	3 / 1 33%	27 / 13 48%	9 / 6 67%	4 / 1 25%	12	5
9 Gytjjar	267	'89	1 / 0	0.52	1 / 1 100%	2	-	-	12 / 9 75%	1 / 1 100%	11	7 / 2 29%	4 / 2 50%	3 / 0 0%	-	-	4	3
24 Reis Amaral	270	'23	0 / 1	0.13	1 / 0 0%	-	-	-	6 / 3 50%	3 / 2 67%	6	2 / 0 0%	-	2 / 0 0%	-	1 / 0 0%	2	-
36 Marchwinski	293	'14	1 / 0	0.16	1 / 1 100%	-	-	-	2 / 2 100%	-	2	3 / 1 33%	-	3 / 1 33%	2 / 1 50%	-	-	2
8 Tomczyk	-	'11	-	-	-	-	-	-	1 / 0 0%	1 / 0 0%	1	-	-	-	-	-	-	-

Wisła Kraków

	INSTA T INDEX	Minuty na boisku	Bramki / asysty	xG	Strzały / celne	Faule	Faulow any	Spalony	Podania / dokładne	Podanie kluczowe	Podania przyjęte	Pojedyńki / wygrane	Pojedyńki w powietrzu	Pojedyńki na ziemi	Zwody / udane	Odbiory / udane	Strata piłki	Nabycie piłki
22 Buchalik	273	'100	-	-	-	-	1	-	31 / 28 90%	-	13	1 / 1 100%	-	1 / 1 100%	-	-	2	5
21 Grabowski	184	'100	-	0.13	2 / 1 50%	2	2	-	47 / 35 74%	-	36	14 / 8 57%	2 / 2 100%	12 / 6 50%	-	4 / 2 50%	9	6
2 Janicki	259	'47	-	0.05	1 / 0 0%	-	-	-	43 / 36 84%	-	42	4 / 1 25%	2 / 1 50%	2 / 0 0%	-	-	6	3
27 Wasilewski	258	'100	-	-	-	-	1	1	67 / 59 88%	-	56	7 / 5 71%	4 / 3 75%	3 / 2 67%	-	3 / 2 67%	3	7
9 Boguski	251	'100	-	-	-	2	-	-	45 / 40 89%	-	28	17 / 9 53%	1 / 0 0%	16 / 9 56%	-	10 / 6 60%	4	6
28 Savicevic	204	'100	-	0.08	2 / 0 0%	4	1	-	61 / 48 79%	1 / 0 0%	47	21 / 10 48%	2 / 1 50%	19 / 9 47%	5 / 4 80%	8 / 2 25%	12	8
10 Basha	268	'81	-	-	-	2	1	-	56 / 49 88%	2 / 2 100%	42	25 / 16 64%	3 / 1 33%	22 / 15 68%	3 / 3 100%	11 / 6 55%	4	8
7 Mak	242	'100	-	0.06	1 / 0 0%	-	3	-	31 / 27 87%	-	39	26 / 11 42%	3 / 2 67%	23 / 9 39%	14 / 7 50%	3 / 2 67%	11	2
26 Wojtkowski	278	'100	-	0.08	2 / 0 0%	1	1	-	48 / 40 83%	1 / 0 0%	45	19 / 12 63%	1 / 0 0%	18 / 12 67%	6 / 6 100%	5 / 3 60%	4	3
15 Silva Rocha	228	'100	-	-	-	1	3	-	32 / 22 69%	-	26	26 / 15 58%	4 / 2 50%	22 / 13 59%	8 / 6 75%	7 / 3 43%	11	6
59 Zdybowicz	198	'70	-	-	-	1	2	-	9 / 8 89%	-	16	12 / 5 42%	4 / 2 50%	8 / 3 38%	1 / 0 0%	-	6	-
43 Szot	230	'53	-	-	-	-	1	-	18 / 15 83%	-	14	2 / 1 50%	-	2 / 1 50%	-	1 / 0 0%	2	2
11 Drzazga	221	'30	-	-	-	-	-	-	7 / 6 86%	-	9	4 / 0 0%	2 / 0 0%	2 / 0 0%	1 / 0 0%	-	2	1
18 Moya Martinez	259	'19	-	-	-	1	2	-	14 / 13 93%	-	13	7 / 5 71%	1 / 0 0%	6 / 5 83%	2 / 2 100%	2 / 1 50%	2	2

Terminy

Atak

To posiadanie piłki przez jedną drużynę z przejściem na połowę przeciwnika.

Szybki atak (kontratak)

atak z gry, który rozwija się bezpośrednio po przejęciu piłki od przeciwnika. Szybki atak trwa nie więcej niż 30 sekund. Prędkość ruchu do bramki przeciwnika przy tym ataku wynosi nie mniej niż 2,6 m/s.

Atak pozycyjny

Atak z gry lub stałych fragmentów (aut, rzut wolny). Pozycyjny atak trwa więcej niż 30s lub prędkość ruchu drużyny do bramki przeciwnika jest mniejsza niż 2,6 m/s.

Atak z rzutu wolnego lub autu.

Atak po rozegraniu rzutu wolnego lub autu, przy którym pierwszym lub drugim działaniem jest strzał na bramkę, lub podanie w pole karne przeciwnika.

Atak z rzutu różnego.

Akcje drużyny po rozegraniu rzutu różnego aż do końca posiadania piłki lub oddalenia piłki przez drużynę przeciwnika do strefy centralnej.

Strzał

Skierowanie piłki do bramki przeciwnika mającej na względzie strzelenie bramki. Rejestrowane są strzały celne (w światło bramki), niecelne (w tym strzały w słupek i w poprzeczkę), a także strzały przejęte przez przeciwnika.

Podanie kluczowe

Podanie do partnera, który jest w sytuacji bramkowej (1 na 1, pusta bramka itd.); podanie do zawodnika, które stwarza realną szansę na zdobycie bramki; podanie które 'odcina' linię obrony w fazie ataku.

Pojedynki

Wszystkie rodzaje walki o piłkę piłkarzy na boisku. Pojedynki nie są rejestrowane dodatkowo, jest to sumaryczny wskaźnik, zawiera walkę o piłkę w neutralnym położeniu zarówno na ziemi jak i w powietrzu, dryblingi, odebrania piłki oraz utraty piłki przy odbiorach przeciwnika

Pojedynki w powietrzu

Walka o piłkę, która znajduje się powyżej poziomu ramion.

Dryblowanie

Aktywna akcja piłkarza, posiadającego piłkę próba ominięcia przeciwnika z pomocą dryblingu. Przy udanym dryblingu zawodnikowi drużyny przeciwnej rejestruje się nieudane odebranie piłki i na odwrót.

Odebranie piłki przeciwnikowi i strata piłki w walce

Aktywne działania zawodnika, usiłującego odebrać piłkę zawodnikowi posiadającemu ją (przeciwnikowi rejestruje się strata piłki poprzez odebranie); odebranie to także przeszkadzanie w dryblowaniu przeciwnikowi.

Posiadanie piłki

Ruch zawodnika z piłką (mniej niż 3 dotknięcia piłki).

Nieudane przyjęcie piłki (nieudana kontrola nad piłką)

Strata piłki bez jakiegokolwiek walki z przeciwnikiem, spowodowana przez techniczne błędy rywala.

Nabycie piłki

Akcja piłkarza (przejęcie, przechwyt, wygrany pojedynek), która powoduje stratę piłki przez przeciwnika z dalszą możliwością prowadzenia szybkiego ataku.

Strata piłki

Akcja zawodnika (niedokładne podanie, przegrany pojedynek, itd.), która powoduje stratę piłki przez jego drużynę. Jeśli posiadanie piłki zakończy się faulem przeciwnika lub strzałem w światło bramki, to strata nie rejestruje się.

Tempo akcji w ataku

Liczba akcji skierowanych na atak w momencie posiadania piłki.

Tempo dokładnych podań

Liczba dokładnych podań w momencie posiadania piłki

Indeks intensywności pojedynków

liczba pojedynków i przechwytych drużyny broniącej- na minutę -w czasie posiadania piłki przez przeciwnika

xG

System do oceny jakości strzałów wykonanych przez gracza lub drużynę. Liczbę expected goals oblicza się na podstawie rodzaju strzału i strefy, z której został wykonany.