



PKO Bank Polski
EKSTRAKLASA

| | | |
|-----------------------------------|-----|---------------|
| KOLEJKA 23 23.02.20 | | |
| KONIEC MECZU | | |
| LECH POZNAŃ | 2 0 | LECHIA GDAŃSK |
| KUCIAK 82' (SAM.) MARCHWINSKI 90' | | |

RAPORT STATYSTYCZNY



STATS

LECH POZNAŃ 2-0 LECHIA GDAŃSK

Informacje o meczu

Linia czasu



Średnie pozycje piłkarzy

Lech Poznań

| | | | |
|----|--------------|-----|------|
| 1 | Van Der Hart | | |
| 22 | Kostevych | | |
| 4 | Rogne | ■ | |
| 37 | Satka | | |
| 38 | Kaminski | | |
| 6 | Muhar | ■ | '59▼ |
| 25 | Pedro Tiba | | |
| 27 | Puchacz | | '65▼ |
| 14 | Ramirez | | |
| 7 | Jóźwiak | | '88▼ |
| 9 | Gytjar | | |
| 36 | Marchwinski | ⊕ ■ | '59▲ |
| 15 | Moder | | '65▲ |
| 16 | Letniowski | | '88▲ |

Lechia Gdańsk

| | | | |
|----|-----------------|---|------|
| 12 | Kuciak | ⊕ | |
| 22 | Mladenovic | | |
| 23 | Maloca | ■ | |
| 25 | Nalepa | | |
| 19 | Fila | ■ | |
| 2 | Toberts | | |
| 20 | Buchanelli Holz | | '58▼ |
| 36 | Makowski | | |
| 7 | Gajos | | '77▼ |
| 11 | Mihalik | | '58▼ |
| 28 | Flavio Paixao | | |
| 24 | Zwoliński | ■ | '58▲ |
| 9 | Lipski | | '58▲ |
| 35 | Kenny Saief | | '77▲ |

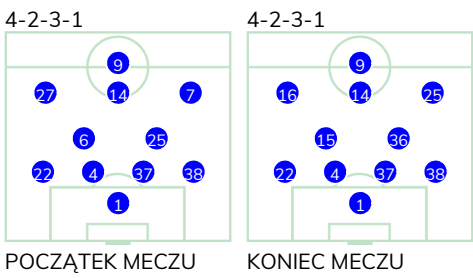
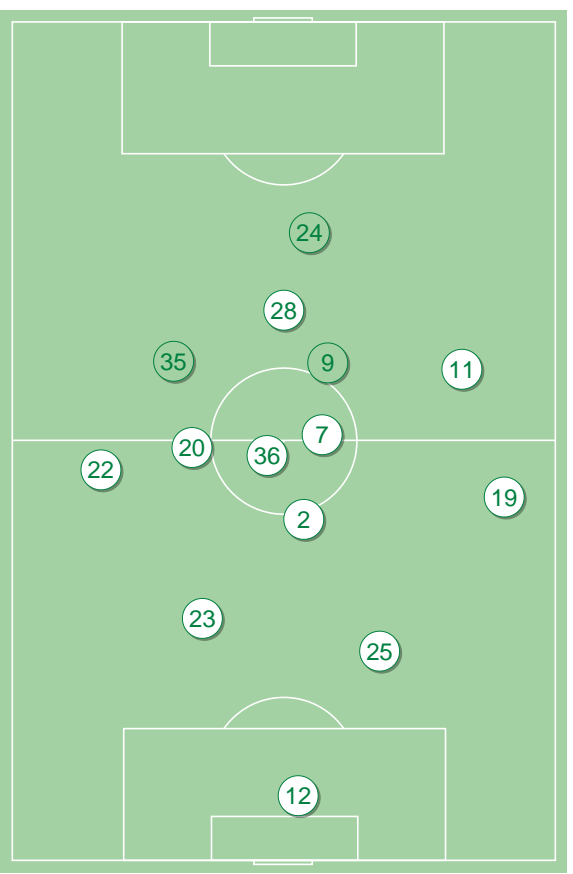
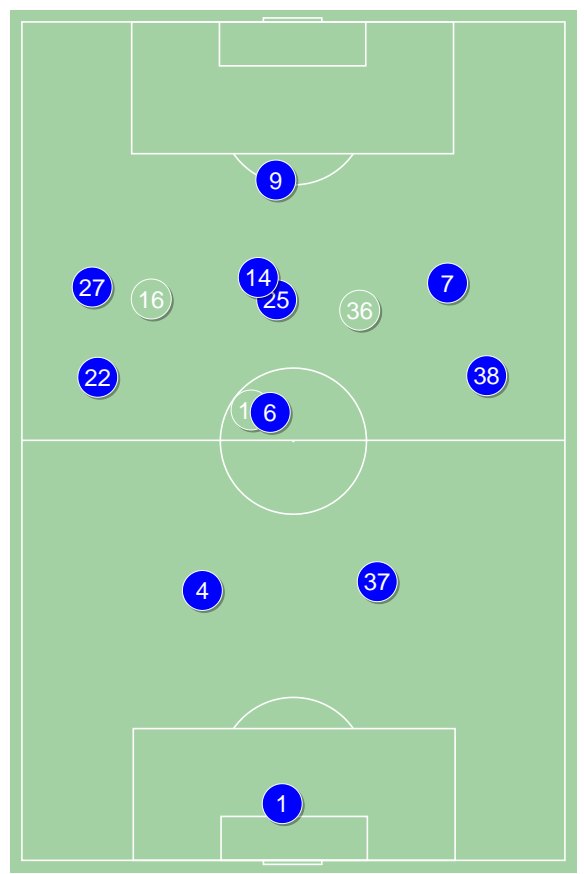

Lech Poznań ↑

Lechia Gdańsk ↑

LECH POZNAŃ 2-0 LECHIA GDAŃSK

Główne statystyki

| STRZAŁY / CELNE | 42 / 14 | 9 / 3 |
|-----------------|---------|-------|
| 1 połowa | 16 / 7 | 4 / 1 |
| 2 połowa | 26 / 7 | 5 / 2 |

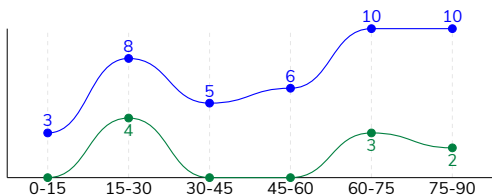

| | | |
|--------------------------------|--------|-------|
| Strzały niecelne | 9 | 3 |
| Strzały przejęte | 18 | 3 |
| Strzały z pola karnego / celne | 19 / 8 | 5 / 1 |
| Średni dystans do bramki, m | 18.1 | 22.6 |
| Faule | 11 | 9 |
| Żółte / czerwone kartki | 3 / 0 | 2 / 1 |
| Spalone | 1 | 4 |
| Rzuty różne | 19 | 1 |

Podania

| PODANIA / DOKŁADNE | 612 / 527 86% | 303 / 250 83% |
|--------------------|---------------|---------------|
| 1 połowa | 300 / 261 87% | 158 / 135 85% |
| 2 połowa | 312 / 266 85% | 145 / 115 79% |
| Podanie kluczowe | 36 / 24 67% | 10 / 6 60% |

Pojedynki

| POJEDYŃKI | 150 / 83 55% | 150 / 67 45% |
|--|--------------|--------------|
| 1 połowa | 83 / 41 49% | 83 / 42 51% |
| 2 połowa | 67 / 42 63% | 67 / 25 37% |
| Pojedynki w powietrzu | 37 / 22 59% | 37 / 15 41% |
| Pojedynki na ziemi | 113 / 61 54% | 113 / 52 46% |
| Zwody / udane | 32 / 20 63% | 21 / 11 52% |
| Odbiory / udane | 32 / 21 66% | 39 / 19 49% |
| Straty / na własnej połowie | 58 / 10 | 65 / 16 |
| Nabycie piłki / na połowie przeciwnika | 51 / 13 | 45 / 8 |

Posiadanie piłki

Statystyki drużyn

| POSIADANIE PIŁKI | 65% | 35% |
|------------------|-----|-----|
| 1 połowa | 61% | 39% |
| 2 połowa | 69% | 31% |

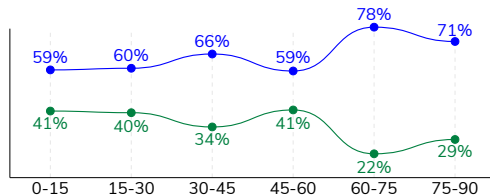

| | | |
|---------------------------------|-------------|------------|
| Ataki pozycyjne | 73 / 21 29% | 52 / 5 10% |
| Kontrataki | 15 / 3 20% | 10 / 2 20% |
| Stały fragment w ataku | 21 / 12 57% | 2 / 2 100% |
| Strzał z rzutu wolnego / celne | 1 / 0 0% | - |
| Warianty stałych fragmentów gry | 1 / 1 100% | 1 / 1 100% |
| Kombinacyjne rzuty różne | 19 / 10 53% | 1 / 1 100% |
| Rzuty karne / strzelone | - | - |

STRONY ATAKU

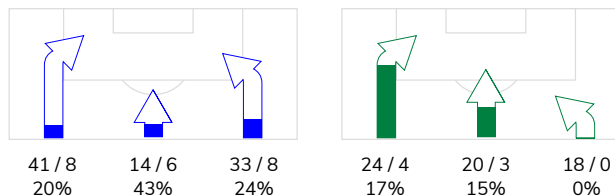

Kluczowe indeksy występu

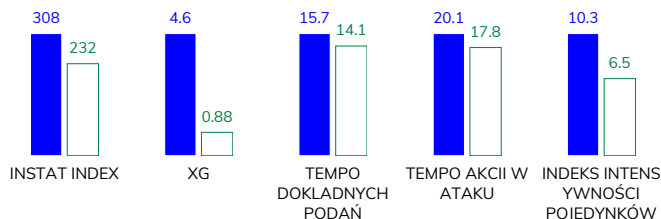

TOP-3 InStat Index

| | | | |
|------------|-----|------------------|-----|
| 7 Józwiak | 354 | 25 Nalepa | 288 |
| 15 Moder | 345 | 12 Kuciak | 274 |
| 14 Ramirez | 344 | 28 Flavio Paixao | 268 |

TOP-3 Strzały / celne

| | | | |
|---------------|------------|--------------------|-----------|
| 25 Pedro Tiba | 12 / 5 42% | 28 Flavio Paixao | 4 / 3 75% |
| 9 Gytkjær | 6 / 3 50% | 20 Buchanelli Holz | 2 / 0 0% |
| 14 Ramirez | 9 / 2 22% | 25 Nalepa | 1 / 0 0% |

TOP-3 Podania

| | | | |
|--------------|-------------|------------------|-------------|
| 14 Ramirez | 89 / 85 96% | 7 Gajos | 33 / 30 91% |
| 38 Kaminski | 83 / 69 83% | 28 Flavio Paixao | 31 / 29 94% |
| 22 Kostevych | 80 / 67 84% | 22 Mladenovic | 35 / 28 80% |

TOP-3 Podania kluczowe

| | | | |
|-------------|------------|------------------|------------|
| 14 Ramirez | 7 / 7 100% | 36 Makowski | 3 / 2 67% |
| 7 Józwiak | 8 / 4 50% | 28 Flavio Paixao | 2 / 2 100% |
| 38 Kaminski | 6 / 4 67% | 22 Mladenovic | 3 / 1 33% |

TOP-3 Pojedynki

| | | | |
|---------------|-------------|------------------|------------|
| 6 Muhar | 15 / 12 80% | 22 Mladenovic | 16 / 9 56% |
| 14 Ramirez | 16 / 10 63% | 28 Flavio Paixao | 27 / 8 30% |
| 25 Pedro Tiba | 17 / 8 47% | 2 Toberts | 16 / 8 50% |

TOP-3 Zwody

| | | | |
|---------------|-----------|------------------|------------|
| 25 Pedro Tiba | 9 / 5 56% | 22 Mladenovic | 6 / 4 67% |
| 27 Puchacz | 5 / 4 80% | 11 Mihalik | 2 / 2 100% |
| 7 Józwiak | 4 / 3 75% | 28 Flavio Paixao | 5 / 1 20% |

LECH POZNAŃ 2-0 LECHIA GDAŃSK

Statystyka zawodników

Lech Poznań

| | INSTA T INDEX | Minuty na boisku | Bramki / asysty | xG | Strzały / celne | Faule | Faulow any | Spalony | Podania / dokładne | Podanie kluczowe | Podania przyjęte | Pojedyunki / wygrane | Pojedyunki w powietrzu | Pojedyunki na ziemi | Zwody / udane | Odbiory / udane | Strata piłki | Nabycie piłki |
|----------------|---------------------|------------------------|--------------------|------|--------------------|-------|---------------|---------|-----------------------|---------------------|---------------------|-------------------------|---------------------------|------------------------|------------------|--------------------|-----------------|------------------|
| 1 Van Der Hart | 289 | '97 | - | - | - | - | - | - | 18 / 14 78% | - | 11 | - | - | - | - | - | 3 | 4 |
| 22 Kostevych | 334 | '97 | - | - | - | - | 2 | - | 80 / 67 84% | 5 / 4 80% | 58 | 10 / 6 60% | 2 / 2 100% | 8 / 4 50% | 2 / 2 100% | 1 / 0 0% | 3 | 4 |
| 4 Rogne | 283 | '97 | - | - | - | 2 | - | - | 44 / 42 95% | - | 28 | 13 / 8 62% | 10 / 6 60% | 3 / 2 67% | - | 1 / 1 100% | 2 | 7 |
| 37 Satka | 283 | '97 | - | 0.21 | 1 / 1 100% | - | - | - | 46 / 43 93% | - | 36 | 13 / 8 62% | 8 / 5 63% | 5 / 3 60% | 1 / 1 100% | - | - | 9 |
| 38 Kaminski | 310 | '97 | - | - | - | - | - | - | 83 / 69 83% | 6 / 4 67% | 54 | 13 / 7 54% | 1 / 1 100% | 12 / 6 50% | 3 / 2 67% | 4 / 3 75% | 6 | 6 |
| 6 Muhar | 327 | '60 | - | 0.13 | 2 / 1 50% | 1 | 1 | - | 47 / 41 87% | 1 / 0 0% | 38 | 15 / 12 80% | 5 / 4 80% | 10 / 8 80% | - | 8 / 6 75% | 2 | 7 |
| 25 Pedro Tiba | 331 | '97 | - | 1.50 | 12 / 5 42% | - | 1 | - | 66 / 58 88% | 1 / 1 100% | 65 | 17 / 8 47% | - | 17 / 8 47% | 9 / 5 56% | 3 / 2 67% | 11 | 1 |
| 27 Puchacz | 326 | '67 | - | 0.16 | 4 / 0 0% | 1 | 2 | - | 37 / 30 81% | 5 / 3 60% | 42 | 15 / 8 53% | 2 / 0 0% | 13 / 8 62% | 5 / 4 80% | 2 / 1 50% | 4 | 1 |
| 14 Ramirez | 344 | '97 | - | 1.05 | 9 / 2 22% | - | - | - | 89 / 85 96% | 7 / 7 100% | 77 | 16 / 10 63% | 1 / 0 0% | 15 / 10 67% | - | 8 / 6 75% | 6 | 5 |
| 7 Józwiak | 354 | '89 | - | 0.10 | 2 / 1 50% | 2 | 1 | 1 | 47 / 36 77% | 8 / 4 50% | 50 | 9 / 5 56% | - | 9 / 5 56% | 4 / 3 75% | 1 / 1 100% | 7 | 1 |
| 9 Gytkjar | 244 | '97 | - | 1.04 | 6 / 3 50% | 4 | - | - | 12 / 10 83% | - | 25 | 16 / 3 19% | 4 / 0 0% | 12 / 3 25% | 3 / 0 0% | 2 / 1 50% | 7 | - |
| 36 Marchwinski | 278 | '36 | 1 / 0 | 0.23 | 1 / 1 100% | - | - | - | 19 / 13 68% | 2 / 0 0% | 20 | 3 / 0 0% | - | 3 / 0 0% | 1 / 0 0% | 1 / 0 0% | 4 | 1 |
| 15 Moder | 345 | '29 | - | 0.16 | 4 / 0 0% | 1 | 1 | - | 20 / 17 85% | - | 18 | 8 / 6 75% | 4 / 4 100% | 4 / 2 50% | 2 / 1 50% | 1 / 0 0% | 1 | 4 |
| 16 Letniowski | 267 | '7 | - | 0.02 | 1 / 0 0% | - | - | - | 4 / 2 50% | 1 / 1 100% | 5 | 2 / 2 100% | - | 2 / 2 100% | 2 / 2 100% | - | 2 | 1 |

Lechia Gdańsk

| | INSTA T INDEX | Minuty na boisku | Bramki / asysty | xG | Strzały / celne | Faule | Faulow any | Spalony | Podania / dokładne | Podanie kluczowe | Podania przyjęte | Pojedyunki / wygrane | Pojedyunki w powietrzu | Pojedyunki na ziemi | Zwody / udane | Odbiory / udane | Strata piłki | Nabycie piłki |
|--------------------|---------------------|------------------------|--------------------|------|--------------------|-------|---------------|---------|-----------------------|---------------------|---------------------|-------------------------|---------------------------|------------------------|------------------|--------------------|-----------------|------------------|
| 12 Kuciak | 274 | '97 | - | - | - | - | 1 | - | 31 / 28 90% | - | 7 | 3 / 3 100% | 3 / 3 100% | - | - | - | 1 | 5 |
| 22 Mladenovic | 242 | '97 | - | - | - | 1 | 3 | - | 35 / 28 80% | 3 / 1 33% | 21 | 16 / 9 56% | 2 / 1 50% | 14 / 8 57% | 6 / 4 67% | 5 / 2 40% | 3 | 8 |
| 23 Maloca | 248 | '97 | - | - | - | 1 | 1 | - | 19 / 17 89% | - | 10 | 8 / 6 75% | 1 / 1 100% | 7 / 5 71% | - | 2 / 1 50% | - | 8 |
| 25 Nalepa | 288 | '97 | - | 0.02 | 1 / 0 0% | - | 1 | - | 27 / 23 85% | - | 16 | 6 / 6 100% | 2 / 2 100% | 4 / 4 100% | - | 2 / 2 100% | 1 | 7 |
| 19 Fila | 200 | '52 | - | - | - | 2 | - | - | 20 / 18 90% | - | 14 | 12 / 6 50% | 2 / 1 50% | 10 / 5 50% | - | 5 / 2 40% | 2 | 2 |
| 2 Toberts | 200 | '97 | - | - | - | - | - | - | 26 / 20 77% | - | 18 | 16 / 8 50% | - | 16 / 8 50% | 1 / 1 100% | 9 / 5 56% | 5 | 5 |
| 20 Buchanelli Holz | 239 | '60 | - | 0.10 | 2 / 0 0% | - | 1 | - | 9 / 7 78% | - | 13 | 8 / 4 50% | 2 / 0 0% | 6 / 4 67% | 1 / 1 100% | 3 / 2 67% | 4 | 1 |
| 36 Makowski | 207 | '97 | - | - | - | - | - | - | 31 / 21 68% | 3 / 2 67% | 22 | 10 / 5 50% | 2 / 2 100% | 8 / 3 38% | 2 / 1 50% | 2 / 1 50% | 7 | 3 |
| 7 Gajos | 233 | '78 | - | - | - | 2 | 1 | - | 33 / 30 91% | - | 31 | 14 / 4 29% | 1 / 1 100% | 13 / 3 23% | 2 / 0 0% | 2 / 1 50% | 8 | 2 |
| 11 Mihalik | 227 | '60 | - | - | - | - | 1 | - | 19 / 14 74% | - | 21 | 7 / 3 43% | - | 7 / 3 43% | 2 / 2 100% | 1 / 1 100% | 5 | 1 |
| 28 Flavio Paixao | 268 | '97 | - | 0.39 | 4 / 3 75% | 1 | 1 | 4 | 31 / 29 94% | 2 / 2 100% | 43 | 27 / 8 30% | 12 / 2 17% | 15 / 6 40% | 5 / 1 20% | 3 / 2 67% | 16 | 3 |
| 24 Zwoliński | 204 | '37 | - | - | - | 2 | - | - | 3 / 3 100% | - | 9 | 9 / 2 22% | 8 / 2 25% | 1 / 0 0% | - | 1 / 0 0% | 4 | - |
| 9 Lipski | 203 | '37 | - | 0.36 | 1 / 0 0% | - | - | - | 10 / 4 40% | 2 / 1 50% | 14 | 7 / 0 0% | 1 / 0 0% | 6 / 0 0% | - | 3 / 0 0% | 6 | - |
| 35 Kenny Saief | 218 | '18 | - | 0.01 | 1 / 0 0% | - | - | - | 9 / 8 89% | - | 11 | 7 / 3 43% | 1 / 0 0% | 6 / 3 50% | 2 / 1 50% | 1 / 0 0% | 3 | - |



Terminy

Atak

To posiadanie piłki przez jedną drużynę z przejściem na połowę przeciwnika.

Szybki atak (kontratak)

atak z gry, który rozwija się bezpośrednio po przejęciu piłki od przeciwnika. Szybki atak trwa nie więcej niż 30 sekund. Prędkość ruchu do bramki przeciwnika przy tym ataku wynosi nie mniej niż 2,6 m/s.

Atak pozycyjny

Atak z gry lub stałych fragmentów (aut, rzut wolny). Pozycyjny atak trwa więcej niż 30s lub prędkość ruchu drużyny do bramki przeciwnika jest mniejsza niż 2,6 m/s.

Atak z rzutu wolnego lub autu.

Atak po rozegraniu rzutu wolnego lub autu, przy którym pierwszym lub drugim działaniem jest strzał na bramkę, lub podanie w pole karne przeciwnika.

Atak z rzutu różnego.

Akcje drużyny po rozegraniu rzutu różnego aż do końca posiadania piłki lub oddalenia piłki przez drużynę przeciwnika do strefy centralnej.

Strzał

Skierowanie piłki do bramki przeciwnika mającej na względzie strzelenie bramki. Rejestrowane są strzały celne (w światło bramki), niecelne (w tym strzały w słupek i w poprzeczkę), a także strzały przejęte przez przeciwnika.

Podanie kluczowe

Podanie do partnera, który jest w sytuacji bramkowej (1 na 1, pusta bramka itd.); podanie do zawodnika, które stwarza realną szansę na zdobycie bramki; podanie które 'odcina' linię obrony w fazie ataku.

Pojedynki

Wszystkie rodzaje pojedynków na boisku. To sumaryczny wskaźnik, zawierający walkę o niekontrolowaną przez nikogo piłkę zarówno na ziemi jak i w powietrzu, dryblingi, odbiory oraz straty, spowodowane odbiorami przeciwnika.

Pojedynki w powietrzu

Walka o piłkę, która znajduje się powyżej poziomu ramion.

Dryblowanie

Aktywna akcja piłkarza, posiadającego piłkę próba ominięcia przeciwnika z pomocą dryblingu. Przy udanym dryblingu zawodnikowi drużyny przeciwnej rejestruje się nieudane odebranie piłki i na odwrót.

Odbiory

Aktywne działanie zawodnika, usiłującego odebrać piłkę zawodnikowi ją posiadającemu (przeciwnikowi w tej sytuacji zostaje zaliczona strata); przeciwdziałanie dryblowaniu przeciwnika również uznaje się za odbiór.

Drybling

Świadomy ruch zawodnika z piłką (przynajmniej trzy kontakty z piłką)

Nieudane przyjęcie piłki

Strata piłki bez starcia z przeciwnikiem, w wyniku nieudanej akcji.

Nabycie piłki

Akcja piłkarza (przejęcie, przechwyt, wygrany pojedynek), która powoduje stratę piłki przez przeciwnika z dalszą możliwością prowadzenia szybkiego ataku.

Strata piłki

Akcja zawodnika (nieodkładne podanie, przegrany pojedynek, itd.), która powoduje stratę piłki przez jego drużynę. Jeśli posiadanie piłki zakończy się faulem przeciwnika lub strzałem w światło bramki, to strata nie rejestruje się.

Tempo akcji w ataku

Liczba akcji skierowanych na atak w momencie posiadania piłki.

Tempo dokładnych podań

Liczba dokładnych podań w momencie posiadania piłki

Indeks intensywności pojedynków

liczba pojedynków i przechwytyw drużyny broniącej- na minutę -w czasie posiadania piłki przez przeciwnika

xG

System do oceny jakości strzałów wykonanych przez gracza lub drużynę. Liczbę expected goals oblicza się na podstawie rodzaju strzału i strefy, z której został wykonany.