



PKO Bank Polski
EKSTRAKLASA

KOLEJKA 25 03.03.20		
KONIEC MECZU		
LECH POZNAŃ	4 1	GÓRNIK ZABRZE
RAMIREZ 3' JÓŹWIAK 54' GYTKJAR 80'86'		KRAWCZYK 35'

RAPORT STATYSTYCZNY



STATS

LECH POZNAŃ 4-1 GÓRNIK ZABRZE

Informacje o meczu

Linia czasu

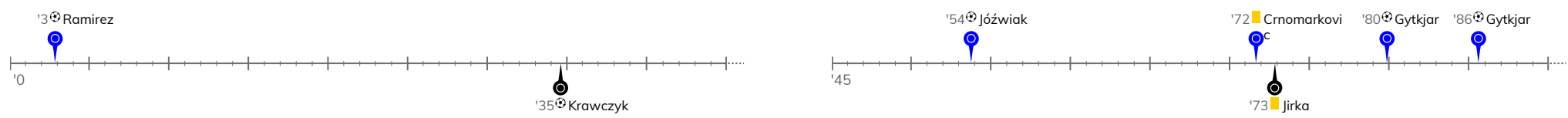

Średnie pozycje piłkarzy

Lech Poznań

1	Van Der Hart		
22	Kostevych		
5	Crnomarkovic	■	
37	Satka		
91	Butko		
6	Muhar		
25	Pedro Tiba		
14	Ramirez	⊕	'81 ▼
7	Józwiak	⊕	'87 ▼
38	Kaminski		'67 ▼
9	Gytjar	⊕⊕	
15	Moder		'67 ▲
16	Letniowski		'81 ▲
36	Marchwinski		'87 ▲

Górnik Zabrze

84	Chudy		
64	Janza		
5	Bochniewicz		
2	Wisniewski		
16	Pawłowski		
8	Manneh		
15	Prochazka		
9	Jimenez Nunez		
10	Wolsztyński		'58 ▼
33	Jirka	■	'81 ▼
21	Krawczyk	⊕	'58 ▼
7	Kopacz		'58 ▲
17	Angulo		'58 ▲
97	Rostkowski		'81 ▲

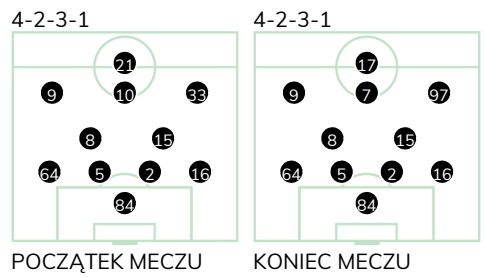
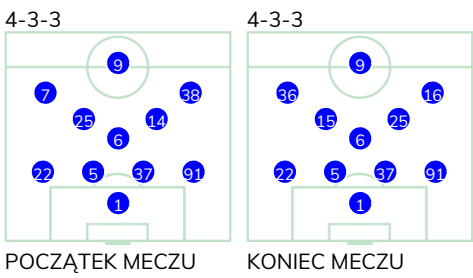
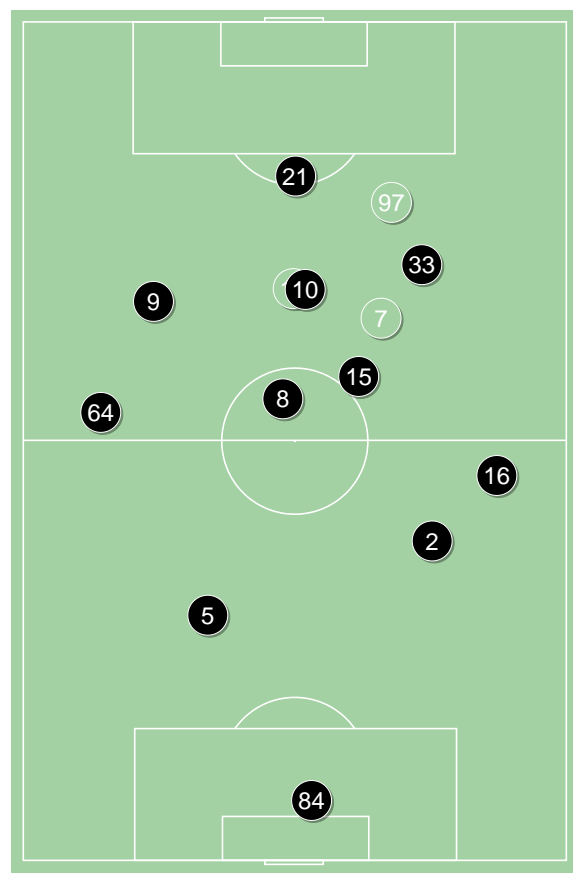
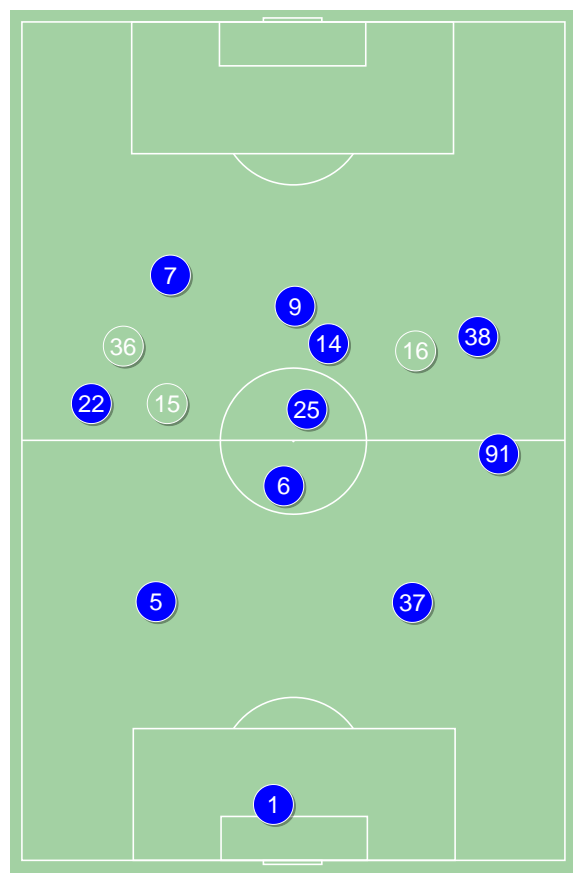

Lech Poznań ↑

Górnik Zabrze ↑

LECH POZNAŃ 4-1 GÓRNIK ZABRZE

Główne statystyki

STRZAŁY / CELNE	20 / 10	16 / 5
1 połowa	8 / 5	8 / 3
2 połowa	12 / 5	8 / 2

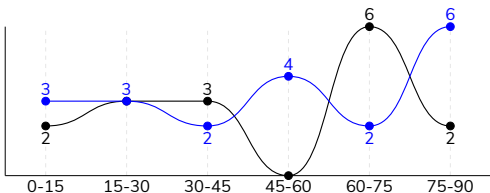

Strzały niecelne	5	6
Strzały przejęte	5	5
Strzały z pola karnego / celne	13 / 8	5 / 2
Średni dystans do bramki, m	16.6	22.3
Faule	9	15
Żółte / czerwone kartki	1 / 0	1 / 0
Spalone	3	2
Rzuty różne	6	7

Podania

PODANIA / DOKŁADNE	664 / 575 87%	375 / 282 75%
1 połowa	344 / 298 87%	192 / 145 76%
2 połowa	320 / 277 87%	183 / 137 75%
Podanie kluczowe	27 / 19 70%	18 / 4 22%

Pojedynki

POJEDYNKI	144 / 77 53%	144 / 67 47%
1 połowa	80 / 43 54%	80 / 37 46%
2 połowa	64 / 34 53%	64 / 30 47%
Pojedynki w powietrzu	23 / 13 57%	23 / 10 43%
Pojedynki na ziemi	121 / 64 53%	121 / 57 47%
Zwody / udane	41 / 26 63%	14 / 9 64%
Odbiory / udane	18 / 9 50%	49 / 23 47%
Straty / na własnej połowie	67 / 22	67 / 12
Nabycie piłki / na połowie przeciwnika	52 / 8	57 / 18

Posiadanie piłki

Statystyki drużyn

POSIADANIE PIŁKI	62%	38%
1 połowa	62%	38%
2 połowa	62%	38%

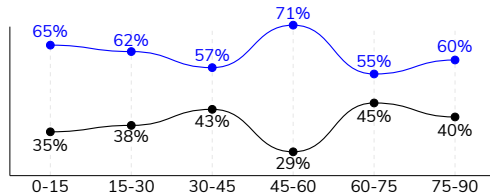

Ataki pozycyjne	75 / 15 20%	51 / 5 10%
Kontrataki	9 / 2 22%	19 / 5 26%
Stały fragment w ataku	8 / 2 25%	9 / 4 44%
Strzał z rzutu wolnego / celne	1 / 0 0%	1 / 1 100%
Warianty stałych fragmentów gry	1 / 0 0%	1 / 0 0%
Kombinacyjne rzuty różne	6 / 1 17%	7 / 3 43%
Rzuty karne / strzelone	-	-

STRONY ATAKU

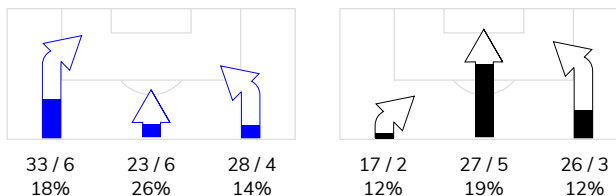

Kluczowe indeksy występu

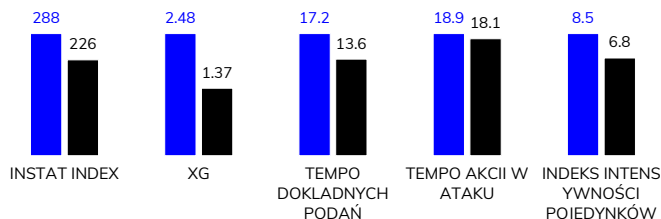

TOP-3 InStat Index



9 Gytkjar	369	84 Chudy	273
14 Ramirez	356	9 Jimenez Nunez	266
7 Józwiak	349	10 Wolsztyński	250

TOP-3 Strzały / celne



14 Ramirez	5 / 3 60%	64 Janza	3 / 2 67%
9 Gytkjar	4 / 3 75%	21 Krawczyk	2 / 2 100%
7 Józwiak	4 / 2 50%	15 Prochazka	1 / 1 100%

TOP-3 Podania



91 Butko	80 / 73 91%	8 Manneh	54 / 43 80%
25 Pedro Tiba	76 / 72 95%	15 Prochazka	46 / 38 83%
22 Kostevych	77 / 66 86%	16 Pawłowski	45 / 35 78%

TOP-3 Podania kluczowe



22 Kostevych	6 / 5 83%	9 Jimenez Nunez	6 / 1 17%
25 Pedro Tiba	4 / 4 100%	64 Janza	2 / 1 50%
38 Kaminski	3 / 3 100%	33 Jirka	2 / 1 50%

TOP-3 Pojedynki



7 Józwiak	23 / 12 52%	8 Manneh	22 / 11 50%
9 Gytkjar	22 / 11 50%	2 Wisniewski	17 / 11 65%
25 Pedro Tiba	19 / 10 53%	16 Pawłowski	16 / 8 50%

TOP-3 Zwody



25 Pedro Tiba	7 / 6 86%	10 Wolsztyński	5 / 3 60%
7 Józwiak	7 / 4 57%	8 Manneh	2 / 2 100%
14 Ramirez	6 / 4 67%	33 Jirka	2 / 1 50%

LECH POZNAŃ 4-1 GÓRNIK ZABRZE

Statystyka zawodników

Lech Poznań

	INSTA T INDEX	Minuty na boisku	Bramki / asysty	xG	Strzały / celne	Faule	Faulow any	Spalony	Podania / dokładne	Podanie kluczowe	Podania przyjęte	Pojedyunki / wygrane	Pojedyunki w powietrzu	Pojedyunki na ziemi	Zwody / udane	Odbiory / udane	Strata piłki	Nabycie piłki
1 Van Der Hart	217	'94	-	-	-	-	-	-	31 / 26 84%	-	20	1 / 1 100%	1 / 1 100%	-	-	-	3	6
22 Kostevych	328	'94	-	0.04	1 / 1 100%	1	1	-	77 / 66 86%	6 / 5 83%	51	12 / 6 50%	2 / 2 100%	10 / 4 40%	5 / 1 20%	1 / 0 0%	3	8
5 Crnomarkovic	307	'94	-	-	-	1	-	-	50 / 44 88%	-	37	7 / 6 86%	4 / 4 100%	3 / 2 67%	1 / 1 100%	-	4	4
37 Satka	274	'94	-	-	-	-	1	-	64 / 56 88%	-	48	5 / 4 80%	-	5 / 4 80%	2 / 2 100%	1 / 0 0%	4	11
91 Butko	278	'94	-	-	-	1	2	-	80 / 73 91%	1 / 0 0%	61	11 / 7 64%	5 / 3 60%	6 / 4 67%	-	1 / 1 100%	5	5
6 Muhar	274	'94	-	0.03	1 / 0 0%	2	-	-	62 / 53 85%	-	47	14 / 8 57%	2 / 0 0%	12 / 8 67%	2 / 2 100%	6 / 4 67%	4	9
25 Pedro Tiba	308	'94	-	-	-	1	1	-	76 / 72 95%	4 / 4 100%	68	19 / 10 53%	-	19 / 10 53%	7 / 6 86%	3 / 1 33%	6	2
14 Ramirez	356	'82	1 / 1	0.59	5 / 3 60%	-	1	-	70 / 55 79%	4 / 1 25%	70	12 / 6 50%	1 / 0 0%	11 / 6 55%	6 / 4 67%	1 / 0 0%	12	2
7 Józwiak	349	'88	1 / 0	0.69	4 / 2 50%	1	4	2	49 / 42 86%	4 / 2 50%	54	23 / 12 52%	3 / 1 33%	20 / 11 55%	7 / 4 57%	2 / 1 50%	7	3
38 Kaminski	239	'67	-	0.24	2 / 1 50%	1	1	-	52 / 42 81%	3 / 3 100%	54	10 / 3 30%	1 / 0 0%	9 / 3 33%	2 / 1 50%	-	7	-
9 Gytjar	369	'94	2 / 0	0.75	4 / 3 75%	1	2	1	25 / 23 92%	1 / 1 100%	36	22 / 11 50%	4 / 2 50%	18 / 9 50%	4 / 2 50%	2 / 2 100%	8	1
15 Moder	252	'26	0 / 1	0.14	3 / 0 0%	-	-	-	16 / 12 75%	2 / 1 50%	17	5 / 1 20%	-	5 / 1 20%	3 / 1 33%	-	4	1
16 Letniowski	246	'11	0 / 1	-	-	-	1	-	6 / 6 100%	1 / 1 100%	7	1 / 0 0%	-	1 / 0 0%	-	1 / 0 0%	-	-
36 Marchwinski	238	'5	-	-	-	-	1	-	6 / 5 83%	1 / 1 100%	5	2 / 2 100%	-	2 / 2 100%	2 / 2 100%	-	-	-

Górnik Zabrze

	INSTA T INDEX	Minuty na boisku	Bramki / asysty	xG	Strzały / celne	Faule	Faulow any	Spalony	Podania / dokładne	Podanie kluczowe	Podania przyjęte	Pojedyunki / wygrane	Pojedyunki w powietrzu	Pojedyunki na ziemi	Zwody / udane	Odbiory / udane	Strata piłki	Nabycie piłki
84 Chudy	273	'94	-	-	-	-	-	-	25 / 14 56%	1 / 0 0%	8	1 / 0 0%	-	1 / 0 0%	-	1 / 0 0%	4	5
64 Janza	231	'94	-	0.15	3 / 2 67%	1	1	-	43 / 32 74%	2 / 1 50%	27	8 / 3 38%	1 / 1 100%	7 / 2 29%	1 / 0 0%	2 / 0 0%	4	5
5 Bochniewicz	199	'94	-	-	-	1	-	-	27 / 20 74%	-	16	13 / 8 62%	5 / 2 40%	8 / 6 75%	-	6 / 5 83%	3	10
2 Wisniewski	241	'94	-	-	-	2	-	-	22 / 20 91%	-	13	17 / 11 65%	5 / 3 60%	12 / 8 67%	1 / 1 100%	3 / 3 100%	3	11
16 Pawłowski	202	'94	-	-	-	2	-	-	45 / 35 78%	1 / 0 0%	26	16 / 8 50%	2 / 1 50%	14 / 7 50%	-	10 / 6 60%	7	5
8 Manneh	213	'94	-	0.07	2 / 0 0%	2	2	-	54 / 43 80%	-	36	22 / 11 50%	-	22 / 11 50%	2 / 2 100%	8 / 4 50%	3	7
15 Prochazka	214	'94	-	0.01	1 / 1 100%	-	1	-	46 / 38 83%	-	28	12 / 6 50%	2 / 2 100%	10 / 4 40%	-	6 / 2 33%	4	7
9 Jimenez Nunez	266	'94	-	0.23	2 / 0 0%	3	1	-	36 / 25 69%	6 / 1 17%	35	12 / 7 58%	3 / 1 33%	9 / 6 67%	1 / 1 100%	2 / 1 50%	9	2
10 Wolsztyński	250	'59	0 / 1	-	-	-	1	-	18 / 13 72%	3 / 0 0%	21	13 / 5 38%	2 / 0 0%	11 / 5 45%	5 / 3 60%	1 / 0 0%	4	2
33 Jirka	225	'82	-	0.35	4 / 0 0%	2	1	1	20 / 13 65%	2 / 1 50%	27	14 / 4 29%	3 / 0 0%	11 / 4 36%	2 / 1 50%	4 / 1 25%	10	1
21 Krawczyk	247	'59	1 / 0	0.52	2 / 2 100%	1	-	1	14 / 10 71%	2 / 1 50%	16	7 / 2 29%	-	7 / 2 29%	1 / 1 100%	2 / 0 0%	7	1
7 Kopacz	211	'34	-	-	-	-	1	-	10 / 9 90%	1 / 0 0%	11	3 / 1 33%	-	3 / 1 33%	-	2 / 0 0%	1	1
17 Angulo	188	'34	-	0.02	1 / 0 0%	-	1	-	12 / 10 83%	-	13	2 / 0 0%	-	2 / 0 0%	-	1 / 0 0%	3	-
97 Rostkowski	210	'11	-	0.02	1 / 0 0%	1	-	-	3 / 0 0%	-	5	4 / 1 25%	-	4 / 1 25%	1 / 0 0%	1 / 1 100%	5	-



LECH POZNAŃ 4-1 GÓRNIK ZABRZE

Terminy

Atak

To posiadanie piłki przez jedną drużynę z przejściem na połowę przeciwnika.

Szybki atak (kontratak)

atak z gry, który rozwija się bezpośrednio po przejęciu piłki od przeciwnika. Szybki atak trwa nie więcej niż 30 sekund. Prędkość ruchu do bramki przeciwnika przy tym ataku wynosi nie mniej niż 2,6 m/s.

Atak pozycyjny

Atak z gry lub stałych fragmentów (aut, rzut wolny). Pozycyjny atak trwa więcej niż 30s lub prędkość ruchu drużyny do bramki przeciwnika jest mniejsza niż 2,6 m/s.

Atak z rzutu wolnego lub autu.

Atak po rozegraniu rzutu wolnego lub autu, przy którym pierwszym lub drugim działaniem jest strzał na bramkę, lub podanie w pole karne przeciwnika.

Atak z rzutu różnego.

Akcje drużyny po rozegraniu rzutu różnego aż do końca posiadania piłki lub oddalenia piłki przez drużynę przeciwnika do strefy centralnej.

Strzał

Skierowanie piłki do bramki przeciwnika mającej na względzie strzelenie bramki. Rejestrowane są strzały celne (w światło bramki), niecelne (w tym strzały w słupek i w poprzeczkę), a także strzały przejęte przez przeciwnika.

Podanie kluczowe

Podanie do partnera, który jest w sytuacji bramkowej (1 na 1, pusta bramka itd.); podanie do zawodnika, które stwarza realną szansę na zdobycie bramki; podanie które 'odcina' linię obrony w fazie ataku.

Pojedynki

Wszystkie rodzaje pojedynków na boisku. To sumaryczny wskaźnik, zawierający walkę o niekontrolowaną przez nikogo piłkę zarówno na ziemi jak i w powietrzu, dryblingi, odbiory oraz straty, spowodowane odbiorami przeciwnika.

Pojedynki w powietrzu

Walka o piłkę, która znajduje się powyżej poziomu ramion.

Dryblowanie

Aktywna akcja piłkarza, posiadającego piłkę próba ominięcia przeciwnika z pomocą dryblingu. Przy udanym dryblingu zawodnikowi drużyny przeciwnej rejestruje się nieudane odebranie piłki i na odwrót.

Odbiory

Aktywne działanie zawodnika, usiłującego odebrać piłkę zawodnikowi ją posiadającemu (przeciwnikowi w tej sytuacji zostaje zaliczona strata); przeciwdziałanie dryblowaniu przeciwnika również uznaje się za odbiór.

Drybling

Świadomy ruch zawodnika z piłką (przynajmniej trzy kontakty z piłką)

Nieudane przyjęcie piłki

Strata piłki bez starcia z przeciwnikiem, w wyniku nieudanej akcji.

Nabycie piłki

Akcja piłkarza (przejęcie, przechwyt, wygrany pojedynek), która powoduje stratę piłki przez przeciwnika z dalszą możliwością prowadzenia szybkiego ataku.

Strata piłki

Akcja zawodnika (nieudane podanie, przegrany pojedynek, itd.), która powoduje stratę piłki przez jego drużynę. Jeśli posiadanie piłki zakończy się faulem przeciwnika lub strzałem w światło bramki, to strata nie rejestruje się.

Tempo akcji w ataku

Liczba akcji skierowanych na atak w momencie posiadania piłki.

Tempo dokładnych podań

Liczba dokładnych podań w momencie posiadania piłki

Indeks intensywności pojedynków

liczba pojedynków i przechwytych drużyny broniącej- na minutę -w czasie posiadania piłki przez przeciwnika

xG

System do oceny jakości strzałów wykonanych przez gracza lub drużynę. Liczbę expected goals oblicza się na podstawie rodzaju strzału i strefy, z której został wykonany.