



PKO Bank Polski
EKSTRAKLASA

KOLEJKA 30 16.05.21		
KONIEC MECZU		
LECH POZNAŃ	1 1	GÓRNIK ZABRZE
RAMIREZ 9'		NOWAK 78'

RAPORT STATYSTYCZNY



STATS

LECH POZNAŃ 1-1 GÓRNIK ZABRZE

Informacje o meczu

Linia czasu



Średnie pozycje piłkarzy

Lech Poznań

1	Van Der Hart	
27	Puchacz	■
4	Pauck Rogne	'94 ▼
18	Salamon	
37	Satka	
30	Kvekveskiri	
6	Karlstrom	'67 ▼
38	Kaminski	
10	Ramirez	⚽ ■ '89 ▼
8	Sykora	'67 ▼
20	Johannsson	'89 ▼
25	Pedro Tiba	'67 ▲
21	Skoras	'67 ▲
11	Marchwinski	'89 ▲
19	Paclawski	'89 ▲
3	Kravets	'94 ▲

Górnik Zabrze

84	Chudy	
27	Gryszkiewicz	
2	Wisniewski	
3	Kubica	
64	Janza	
8	Manneh	■ '85 ▼
16	Pawłowski	
17	Nowak	⚽
15	Wojtuszek	'85 ▼
24	Sobczyk	'25 ▼
9	Jimenez Nunez	
6	Prochazka	'25 ▲
13	Michalski	'85 ▲
7	Rostkowski	'85 ▲

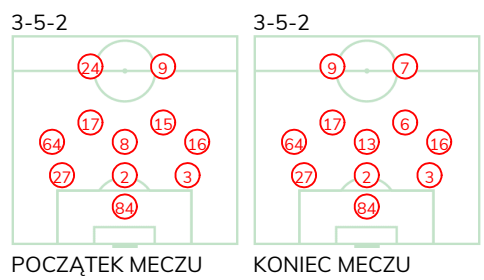
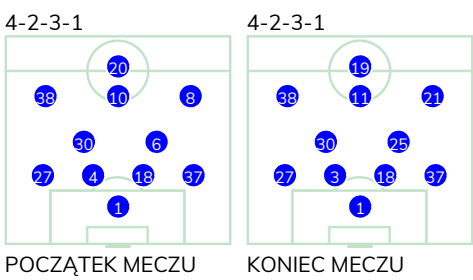
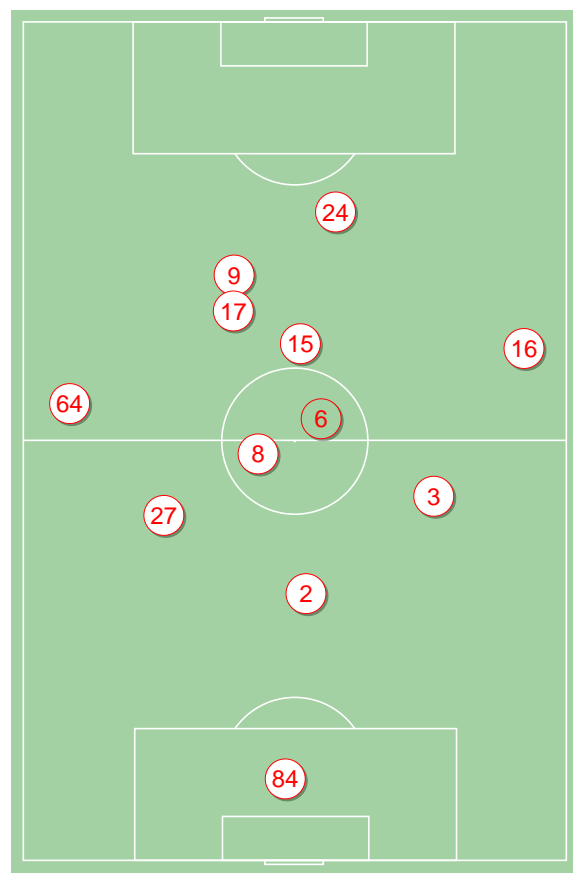
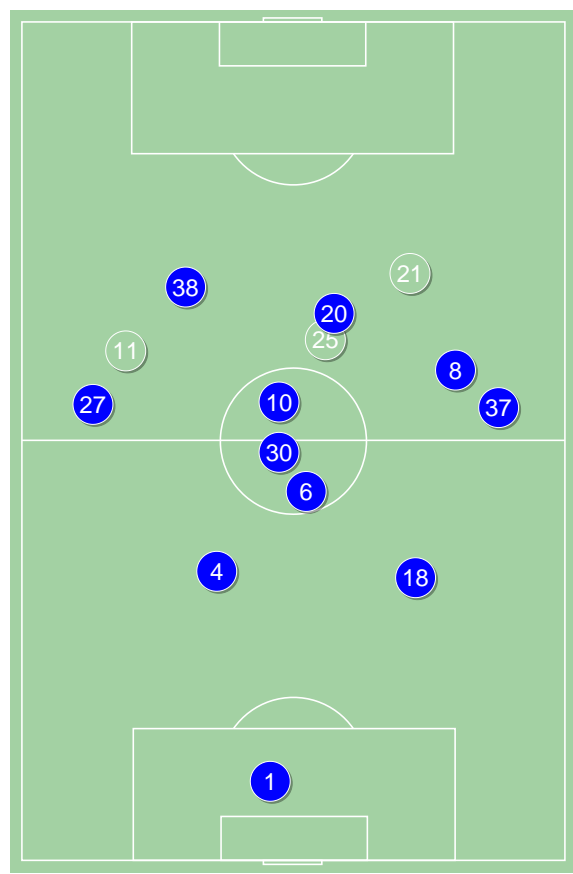

Lech Poznań ↑

Górnik Zabrze ↑

LECH POZNAŃ 1-1 GÓRNIK ZABRZE

Statystyki drużyn

Główne statystyki

STRZAŁY / CELNE	15 / 8	15 / 7
1. połowa	7 / 2	4 / 1
2. połowa	8 / 6	11 / 6

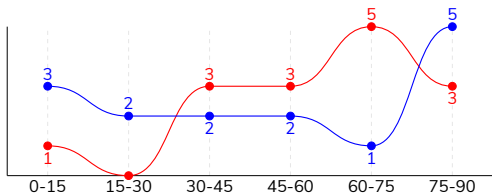

Strzały niecelne	2	5
Strzały zablokowane	4	3
Strzały z pola karnego / celne	8 / 4	6 / 5
Średni dystans do bramki, m	17.9	23.5
Faule	12	7
Żółte / czerwone kartki	2 / 0	1 / 0
Spalone	1	1
Rzuty różne	10	6

Posiadanie piłki

POSIADANIE PIŁKI	55%	45%
1. połowa	58%	42%
2. połowa	51%	49%

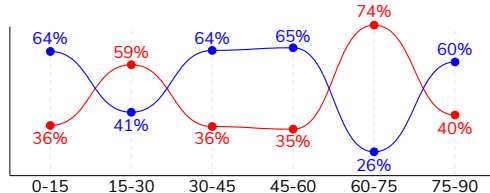

Ataki pozycyjne	58 / 7 12%	67 / 8 12%
Kontrataki	12 / 4 33%	16 / 3 19%
Ataki ze stałych fragmentów	13 / 3 23%	12 / 4 33%
Strzały z rzutów wolnych / celne	1 / 1 100%	-
Warianty rzutów wolnych	2 / 1 50%	5 / 1 20%
Rzuty różne	10 / 1 10%	6 / 3 50%
Rzuty karne / strzelone	-	-

TOP-3 InStat Index

27 Puchacz	310	17 Nowak	333
18 Salamon	285	84 Chudy	294
10 Ramirez	282	15 Wojtuszek	268

TOP-3 Strzały / celne

20 Johannsson	4 / 3 75%	17 Nowak	4 / 3 75%
10 Ramirez	4 / 2 50%	16 Pawłowski	2 / 1 50%
38 Kaminski	2 / 1 50%	15 Wojtuszek	2 / 1 50%

TOP-3 Podania

27 Puchacz	70 / 58 83%	64 Janza	62 / 49 79%
18 Salamon	52 / 47 90%	8 Manneh	51 / 42 82%
37 Satka	54 / 46 85%	3 Kubica	47 / 37 79%

Podania

PODANIA / DOKŁADNE	523 / 431 82%	448 / 362 81%
1. połowa	290 / 248 86%	231 / 196 85%
2. połowa	233 / 183 79%	217 / 166 76%
Podanie kluczowe	16 / 8 50%	12 / 7 58%

STRONY ATAKU

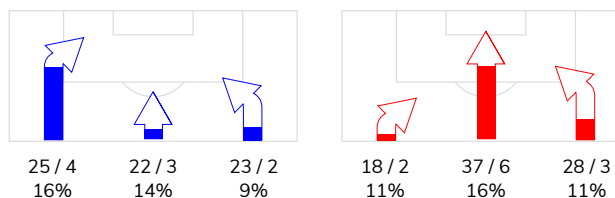

TOP-3 Podania kluczowe

38 Kaminski	2 / 2 100%	9 Jimenez Nunez	4 / 3 75%
8 Sykora	2 / 2 100%	8 Manneh	2 / 1 50%
27 Puchacz	2 / 1 50%	17 Nowak	2 / 1 50%

Pojedyнки

POJEDYNKI	158 / 81 51%	158 / 77 49%
1. połowa	78 / 42 54%	78 / 36 46%
2. połowa	80 / 39 49%	80 / 41 51%
Pojedyнки w powietrzu	47 / 25 53%	47 / 22 47%
Pojedyнки na ziemi	111 / 56 50%	111 / 55 50%
Dryblingi / udane	30 / 17 57%	23 / 14 61%
Odbiory / udane	32 / 18 56%	33 / 16 48%
Straty / na własnej połowie	77 / 23	70 / 16
Odzyskane piłki / na połowie przeciwnika	55 / 11	60 / 14

Kluczowe indeksy występu

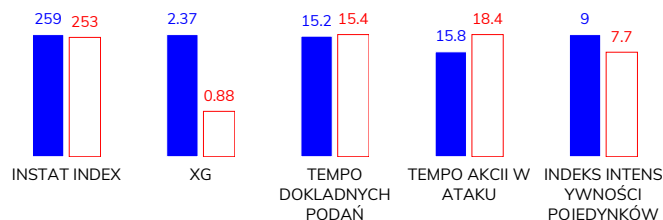

TOP-3 Pojedyнки

27 Puchacz	20 / 13 65%	3 Kubica	22 / 14 64%
38 Kaminski	20 / 12 60%	17 Nowak	15 / 10 67%
4 Pauck Rogne	11 / 9 82%	27 Gryszkiewicz	14 / 9 64%

TOP-3 Dryblingi

38 Kaminski	10 / 7 70%	17 Nowak	5 / 4 80%
27 Puchacz	5 / 4 80%	16 Pawłowski	4 / 3 75%
30 Kvekveskiri	6 / 3 50%	27 Gryszkiewicz	2 / 2 100%

LECH POZNAŃ 1-1 GÓRNIK ZABRZE

Statystyki zawodników

Lech Poznań

	INSTA T INDEX	Minuty na boisku	Bramki / asysty	xG	Strzały / celne	Faule	Faulow any	Spalony	Podania / dokładne	Podanie kluczowe	Podania przyjęte	Pojedyнки / wygrane	Pojedyнки w powietrzu	Pojedyнки na ziemi	Dryblingi / udane	Odbiory / udane	Stracone piłki	Odzyska ne piłki
1 Van Der Hart	245	'96	-	-	-	-	-	-	39 / 31 79%	-	22	1 / 1 100%	1 / 1 100%	-	-	-	6	5
27 Puchacz	310	'96	-	0.01	1 / 1 100%	1	-	-	70 / 58 83%	2 / 1 50%	46	20 / 13 65%	4 / 4 100%	16 / 9 56%	5 / 4 80%	6 / 4 67%	8	7
4 Pauck Rogne	275	'94	-	0.28	1 / 0 0%	1	-	-	51 / 44 86%	-	40	11 / 9 82%	7 / 6 86%	4 / 3 75%	1 / 0 0%	-	3	8
18 Salamon	285	'96	-	0.06	1 / 0 0%	2	-	-	52 / 47 90%	1 / 1 100%	45	13 / 8 62%	10 / 6 60%	3 / 2 67%	-	2 / 1 50%	7	10
37 Satka	244	'96	-	0.01	1 / 0 0%	-	1	1	54 / 46 85%	-	37	11 / 4 36%	3 / 1 33%	8 / 3 38%	2 / 1 50%	2 / 1 50%	9	7
30 Kvekveskiri	255	'96	-	-	-	1	2	-	52 / 46 88%	1 / 0 0%	43	14 / 8 57%	-	14 / 8 57%	6 / 3 50%	3 / 2 67%	7	5
6 Karlstrom	247	'67	-	-	-	-	1	-	40 / 36 90%	-	28	11 / 6 55%	3 / 1 33%	8 / 5 63%	3 / 1 33%	3 / 3 100%	2	7
38 Kaminski	281	'96	-	0.63	2 / 1 50%	1	-	-	42 / 37 88%	2 / 2 100%	45	20 / 12 60%	4 / 2 50%	16 / 10 63%	10 / 7 70%	-	9	3
10 Ramirez	282	'89	1 / 0	0.45	4 / 2 50%	3	2	-	49 / 33 67%	2 / 1 50%	43	15 / 5 33%	1 / 1 100%	14 / 4 29%	1 / 0 0%	7 / 3 43%	10	2
8 Sykora	251	'67	0 / 1	-	-	3	-	-	21 / 18 86%	2 / 2 100%	23	13 / 2 15%	4 / 0 0%	9 / 2 22%	-	3 / 0 0%	4	-
20 Johannsson	220	'89	-	0.69	4 / 3 75%	-	-	-	20 / 9 45%	3 / 0 0%	26	16 / 5 31%	6 / 1 17%	10 / 4 40%	1 / 0 0%	2 / 2 100%	9	1
25 Pedro Tiba	265	'28	-	0.24	1 / 1 100%	-	-	-	16 / 14 88%	1 / 0 0%	14	7 / 5 71%	1 / 1 100%	6 / 4 67%	1 / 1 100%	3 / 1 33%	1	-
21 Skoras	206	'28	-	-	-	-	1	-	13 / 8 62%	1 / 0 0%	14	5 / 2 40%	2 / 0 0%	3 / 2 67%	-	1 / 1 100%	2	-
11 Marchwinski	-	'6	-	-	-	-	-	-	3 / 3 100%	1 / 1 100%	4	-	-	-	-	-	-	-
19 Paclawski	-	'6	-	-	-	-	-	-	1 / 1 100%	-	-	-	-	-	-	-	-	-
3 Kravets	-	'2	-	-	-	-	-	-	-	-	1	1 / 1 100%	1 / 1 100%	-	-	-	-	-

Górník Zabrze

	INSTA T INDEX	Minuty na boisku	Bramki / asysty	xG	Strzały / celne	Faule	Faulow any	Spalony	Podania / dokładne	Podanie kluczowe	Podania przyjęte	Pojedyнки / wygrane	Pojedyнки w powietrzu	Pojedyнки na ziemi	Dryblingi / udane	Odbiory / udane	Stracone piłki	Odzyska ne piłki
84 Chudy	294	'96	-	-	-	-	-	-	28 / 22 79%	-	14	3 / 3 100%	2 / 2 100%	1 / 1 100%	-	-	4	8
27 Gryszkiewicz	238	'96	-	-	-	-	1	-	39 / 34 87%	-	28	14 / 9 64%	3 / 3 100%	11 / 6 55%	2 / 2 100%	1 / 1 100%	2	9
2 Wisniewski	245	'96	-	-	-	-	-	-	29 / 26 90%	-	15	8 / 6 75%	3 / 2 67%	5 / 4 80%	-	2 / 2 100%	4	11
3 Kubica	246	'96	-	-	-	-	-	-	47 / 37 79%	-	34	22 / 14 64%	12 / 8 67%	10 / 6 60%	-	5 / 2 40%	7	10
64 Janza	235	'96	-	0.02	1 / 0 0%	2	-	-	62 / 49 79%	1 / 0 0%	43	8 / 4 50%	4 / 3 75%	4 / 1 25%	-	1 / 0 0%	7	3
8 Manneh	235	'85	-	0.04	2 / 0 0%	2	2	-	51 / 42 82%	2 / 1 50%	38	13 / 5 38%	1 / 0 0%	12 / 5 42%	2 / 1 50%	5 / 1 20%	7	6
16 Pawłowski	226	'96	-	0.04	2 / 1 50%	-	2	-	45 / 28 62%	1 / 0 0%	34	13 / 7 54%	2 / 1 50%	11 / 6 55%	4 / 3 75%	2 / 1 50%	9	1
17 Nowak	333	'96	1 / 0	0.36	4 / 3 75%	-	1	-	37 / 29 78%	2 / 1 50%	35	15 / 10 67%	2 / 1 50%	13 / 9 69%	5 / 4 80%	1 / 1 100%	7	4
15 Wojtuszek	268	'85	0 / 1	0.07	2 / 1 50%	1	2	-	40 / 37 93%	1 / 1 100%	40	20 / 7 35%	5 / 0 0%	15 / 7 47%	4 / 1 25%	7 / 4 57%	7	4
24 Sobczyk	190	'24	-	-	-	-	-	-	4 / 3 75%	-	7	4 / 0 0%	1 / 0 0%	3 / 0 0%	-	-	2	-
9 Jimenez Nunez	263	'96	-	0.27	2 / 1 50%	1	2	-	27 / 21 78%	4 / 3 75%	39	19 / 5 26%	7 / 2 29%	12 / 3 25%	4 / 1 25%	3 / 2 67%	9	-
6 Prochazka	262	'72	-	0.08	2 / 1 50%	-	2	-	38 / 33 87%	1 / 1 100%	31	14 / 7 50%	3 / 0 0%	11 / 7 64%	2 / 2 100%	4 / 2 50%	2	4
13 Michalski	-	'11	-	-	-	1	-	-	1 / 1 100%	-	1	2 / 0 0%	-	2 / 0 0%	-	2 / 0 0%	-	-
7 Rostkowski	-	'11	-	-	-	-	-	1	-	-	3	3 / 0 0%	2 / 0 0%	1 / 0 0%	-	-	3	-



LECH POZNAŃ 1-1 GÓRNIK ZABRZE

Terminy

Atak

Posiadanie piłki przez jedną drużynę z przejściem na połowę przeciwnika.

Kontratak

Atak z gry, który rozwija się bezpośrednio po przejęciu piłki od przeciwnika. Kontratak trwa nie więcej niż 30 sekund. Prędkość ruchu do bramki przeciwnika przy tym ataku wynosi nie mniej niż 2,6 m/s.

Atak pozycyjny

Atak z gry lub ze stałych fragmentów (wyrzut z autu, rzut wolny). Pozycyjny atak trwa więcej niż 30 sekund lub prędkość ruchu drużyny do bramki przeciwnika jest mniejsza niż 2,6 m/s.

Atak po rzucie wolnym lub wyrzucie z autu

Atak po rozegraniu rzutu różnego, rzutu wolnego lub wyrzutu z autu, przy którym pierwszym lub drugim zagranieniem jest strzał na bramkę lub dośrodkowanie w pole karne.

Atak po rzucie różnym

Akcje drużyny po rozegraniu rzutu różnego aż do straty piłki lub oddalenia piłki przez drużynę przeciwnika do strefy centralnej.

Strzał

Skierowanie piłki do bramki przeciwnika mającej na celu strzelenie bramki. Rejestrowane są strzały celne (w światło bramki), niecelne (w tym strzały w słupek i w poprzeczkę), a także strzały zablokowane przez przeciwnika.

Podanie kluczowe

Podanie do partnera, który jest w sytuacji bramkowej (1 na 1, pusta bramka itd.); podanie do zawodnika, które stwarza realną szansę na zdobycie bramki; podanie które 'odcina' linię obrony w fazie ataku.

Pojedynki

Wszystkie rodzaje pojedynków na boisku. To sumaryczny wskaźnik, zawierający walkę o niekontrolowaną przez nikogo piłkę, pojedynki w powietrzu, dryblingi, odbiory oraz straty, spowodowane odbiorami przeciwnika.

Pojedynek w powietrzu

Walka o piłkę, która znajduje się powyżej poziomu ramion..

Dryblowanie

Aktywna akcja piłkarza, posiadającego piłkę próba ominięcia przeciwnika z pomocą dryblingu. Przy udanym dryblingu zawodnikowi drużyny przeciwnej rejestruje się nieudane odebranie piłki i na odwrót.

Odbiór

Aktywne działanie zawodnika, usiłującego odebrać piłkę zawodnikowi ją posiadającemu (przeciwnikowi w tej sytuacji zostaje zaliczona strata); przeciwdziałanie dryblowaniu przeciwnika również uznaje się za odbiór.

Drybling

Świadomy ruch zawodnika z piłką (przynajmniej trzy kontakty z piłką)

Nieudane przyjęcie piłki

Strata piłki bez starcia z przeciwnikiem, w wyniku nieudanej akcji..

Odzyskane piłki

Akcja piłkarza (przejęcie, przechwyt, wygrany pojedynek), która powoduje stratę piłki przez przeciwnika z dalszą możliwością prowadzenia szybkiego kontrataku.

Strata piłki

Akcja zawodnika (niedokładne podanie, przegrany pojedynek, itd.), która powoduje stratę piłki przez jego drużynę. Jeśli posiadanie piłki zakończy się faulem przeciwnika lub strzałem w światło bramki, to strata nie rejestruje się.

Tempo akcji w ataku

Liczba akcji konstruktywnych na minutę posiadania piłki.

Tempo dokładnych podań

Liczba dokładnych podań na minutę posiadania piłki

Indeks intensywności pojedynków

liczba pojedynków i przechwytych drużyny broniącej - na minutę posiadania piłki przez przeciwnika

xG

Oczekiwana liczba bramek zawodnika lub drużyny w meczu, nie licząc rzutów karnych. Liczbę expected goals oblicza się na podstawie rodzaju strzału i strefy, z której został wykonany.