



PKO Bank Polski
EKSTRAKLASA

KOLEJKA 8 14.09.19		
KONIEC MECZU		
KORONA KIELCE	1 1	WISŁA KRAKÓW
PACINDA 48'		BROŻEK 38'

RAPORT STATYSTYCZNY



STATS

KORONA KIELCE 1-1 WISŁA KRAKÓW

Informacje o meczu

Linia czasu

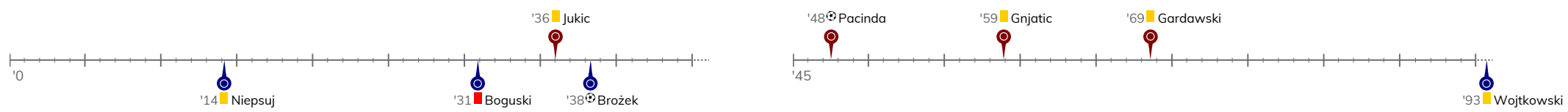

Średnie pozycje piłkarzy

Korona Kielce

88	Kozioł		
11	Gardawski	■	
5	Kovacevic		
33	Marquez Alvarez		
22	Spychała		
8	Radin		
6	Gnjatic	■	'84 ▼
10	Jukic	■	
7	Cebula		'77 ▼
39	Pacinda	⊕	
72	Papadopoulos		'71 ▼
23	Djuranovic		'71 ▲
27	Pucko		'77 ▲
15	Pierzchała		'84 ▲

Wisła Kraków

22	Buchalik		
4	Sadlok		
2	Janicki		
5	Klemenz		
19	Niepsuj	■	
9	Boguski	■	
28	Savicevic		
7	Mak		'83 ▼
18	Moya Martinez		'46 ▼
23	Brożek	⊕	'90 ▼
26	Wojtkowski	■	
10	Basha		'46 ▲
15	Silva Rocha		'83 ▲
59	Zdybowicz		'90 ▲

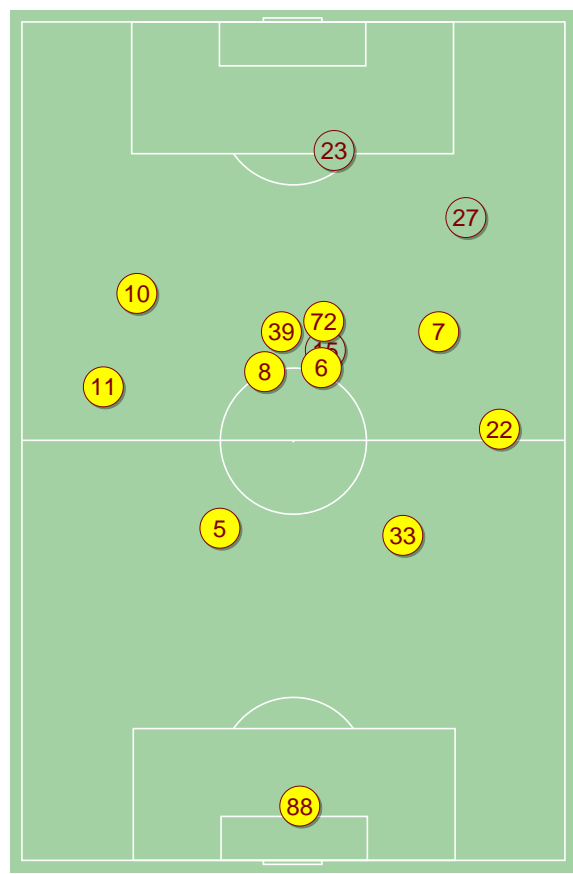

Korona Kielce ↑

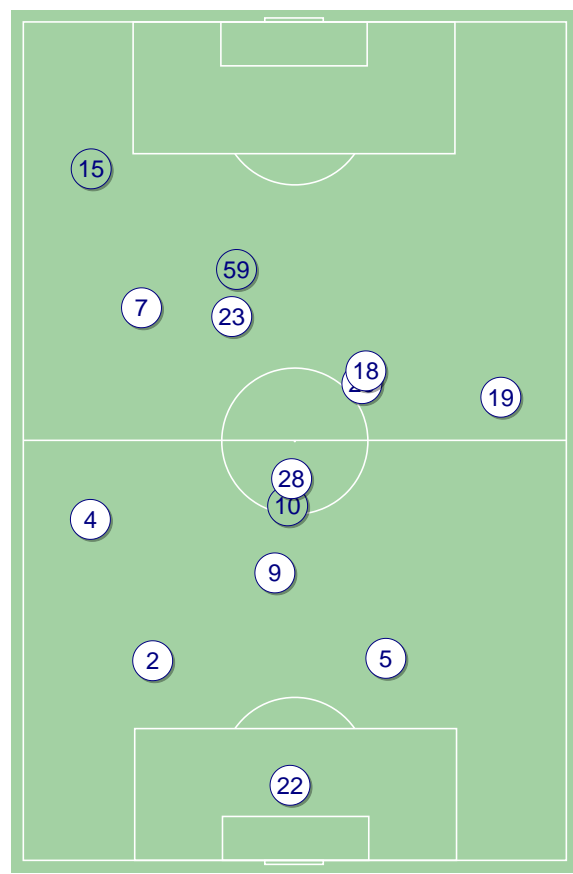

Wisła Kraków ↑

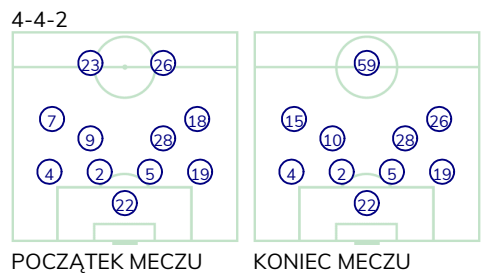

POCZĄTEK MECZU KONIEC MECZU

KORONA KIELCE 1-1 WISŁA KRAKÓW

Główne statystyki

STRZAŁY / CELNE	27 / 4	8 / 5
1 połowa	11 / 3	4 / 3
2 połowa	16 / 1	4 / 2

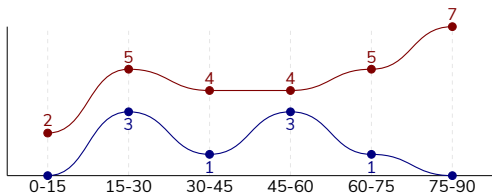

Strzały niecelne	12	3
Strzały przejęte	9	-
Strzały z pola karnego / celne	11 / 1	5 / 3
Średni dystans do bramki, m	19.3	21
Faule	16	18
Żółte / czerwone kartki	3 / 0	2 / 1
Spalone	1	-
Rzuty różne	10	2

Podania

PODANIA / DOKŁADNE	442 / 363 82%	333 / 258 77%
1 połowa	213 / 168 79%	197 / 159 81%
2 połowa	229 / 195 85%	136 / 99 73%
Podanie kluczowe	16 / 12 75%	5 / 0 0%

Pojedynki

POJEDYNKI	148 / 75 51%	148 / 73 49%
1 połowa	69 / 41 59%	69 / 28 41%
2 połowa	79 / 34 43%	79 / 45 57%
Pojedynki w powietrzu	47 / 27 57%	47 / 20 43%
Pojedynki na ziemi	101 / 48 48%	101 / 53 52%
Zwody / udane	22 / 11 50%	22 / 9 41%
Odbiory / udane	27 / 18 67%	26 / 15 58%
Straty / na własnej połowie	53 / 4	66 / 18
Nabycie piłki / na połowie przeciwnika	51 / 12	36 / 3

Posiadanie piłki

Statystyki drużyn

POSIADANIE PIŁKI	54%	46%
1 połowa	47%	53%
2 połowa	62%	38%

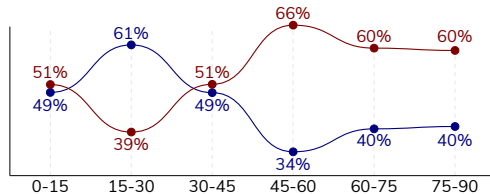

Ataki pozycyjne	55 / 11 20%	56 / 4 7%
Kontrataki	18 / 3 17%	7 / 0 0%
Stały fragment w ataku	18 / 10 56%	8 / 4 50%
Strzał z rzutu wolnego / celne	3 / 1 33%	1 / 1 100%
Warianty stałych fragmentów gry	3 / 1 33%	4 / 1 25%
Kombinacyjne rzuty różne	10 / 5 50%	2 / 1 50%
Rzuty karne / strzelone	-	1

STRONY ATAKU

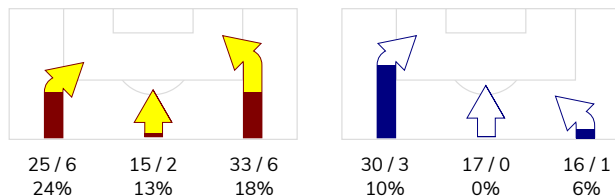

Kluczowe indeksy występu

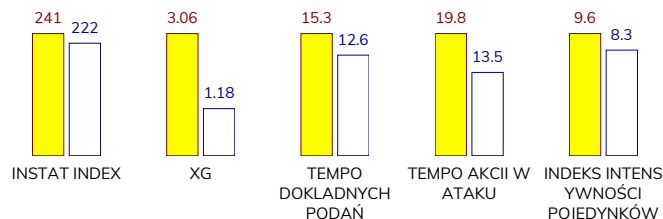

TOP-3 InStat Index

39 Pacinda	287	7 Mak	279
7 Cebula	280	22 Buchalik	248
5 Kovacevic	272	15 Silva Rocha	242

TOP-3 Strzały / celne

39 Pacinda	7 / 3 43%	26 Wojtkowski	2 / 1 50%
22 Spychała	1 / 1 100%	7 Mak	2 / 1 50%
8 Radin	4 / 0 0%	10 Basha	2 / 1 50%

TOP-3 Podania

11 Gardawski	70 / 55 79%	28 Savicevic	50 / 40 80%
8 Radin	55 / 48 87%	5 Klemenž	41 / 37 90%
39 Pacinda	46 / 36 78%	22 Buchalik	41 / 34 83%

TOP-3 Podania kluczowe

39 Pacinda	5 / 3 60%	23 Brożek	2 / 0 0%
7 Cebula	4 / 2 50%	28 Savicevic	1 / 0 0%
10 Jukic	2 / 2 100%	2 Janicki	1 / 0 0%

TOP-3 Pojedynki

6 Gnjatc	20 / 11 55%	28 Savicevic	23 / 10 43%
8 Radin	19 / 10 53%	26 Wojtkowski	23 / 9 39%
5 Kovacevic	13 / 10 77%	23 Brożek	17 / 9 53%

TOP-3 Zwody

8 Radin	5 / 4 80%	7 Mak	7 / 3 43%
7 Cebula	4 / 2 50%	28 Savicevic	4 / 2 50%
27 Pucko	2 / 2 100%	15 Silva Rocha	2 / 2 100%

KORONA KIELCE 1-1 WISŁA KRAKÓW

Statystyka zawodników

Korona Kielce

	INSTA T INDEX	Minuty na boisku	Bramki / asysty	xG	Strzały / celne	Faule	Faulow any	Spalony	Podania / dokładne	Podanie kluczowe	Podania przyjęte	Pojedyunki / wygrane	Pojedyunki w powietrzu	Pojedyunki na ziemi	Zwody / udane	Odbiory / udane	Strata piłki	Nabycie piłki
88 Kozioł	249	'96	-	-	-	-	-	-	13 / 9 69%	1 / 1 100%	5	-	-	-	-	-	2	3
11 Gardawski	257	'96	0 / 1	-	-	2	2	1	70 / 55 79%	1 / 1 100%	46	6 / 3 50%	2 / 2 100%	4 / 1 25%	1 / 0 0%	1 / 0 0%	6	7
5 Kovacevic	272	'96	-	0.50	3 / 0 0%	2	2	-	35 / 33 94%	-	28	13 / 10 77%	6 / 4 67%	7 / 6 86%	1 / 1 100%	3 / 3 100%	2	7
33 Marquez Alvarez	238	'96	-	0.25	2 / 0 0%	2	1	-	40 / 35 88%	-	24	12 / 5 42%	3 / 1 33%	9 / 4 44%	-	3 / 2 67%	3	8
22 Spychała	199	'96	-	0.02	1 / 1 100%	3	-	-	40 / 28 70%	1 / 1 100%	25	15 / 9 60%	4 / 3 75%	11 / 6 55%	1 / 0 0%	5 / 3 60%	5	6
8 Radin	267	'96	-	0.13	4 / 0 0%	3	1	-	55 / 48 87%	1 / 1 100%	51	19 / 10 53%	2 / 0 0%	17 / 10 59%	5 / 4 80%	4 / 2 50%	3	3
6 Gnjatic	247	'86	-	0.03	1 / 0 0%	1	-	-	37 / 30 81%	-	23	20 / 11 55%	10 / 6 60%	10 / 5 50%	1 / 0 0%	1 / 1 100%	4	7
10 Jukic	241	'96	-	0.07	3 / 0 0%	2	2	-	35 / 33 94%	2 / 2 100%	42	12 / 4 33%	3 / 1 33%	9 / 3 33%	3 / 1 33%	2 / 2 100%	5	6
7 Cebula	280	'79	-	0.02	1 / 0 0%	-	6	-	39 / 32 82%	4 / 2 50%	33	14 / 7 50%	2 / 1 50%	12 / 6 50%	4 / 2 50%	5 / 4 80%	8	2
39 Pacinda	287	'96	1 / 0	0.94	7 / 3 43%	-	-	-	46 / 36 78%	5 / 3 60%	43	10 / 3 30%	3 / 2 67%	7 / 1 14%	2 / 0 0%	1 / 1 100%	7	1
72 Papadopoulos	194	'73	-	0.44	2 / 0 0%	1	2	-	12 / 8 67%	-	20	14 / 6 43%	6 / 4 67%	8 / 2 25%	2 / 1 50%	1 / 0 0%	4	-
23 Djuranovic	193	'22	-	0.62	2 / 0 0%	-	-	-	7 / 6 86%	-	9	5 / 3 60%	2 / 1 50%	3 / 2 67%	-	-	1	-
27 Pucko	247	'17	-	0.04	1 / 0 0%	-	1	-	8 / 6 75%	1 / 1 100%	9	5 / 3 60%	1 / 1 100%	4 / 2 50%	2 / 2 100%	1 / 0 0%	3	-
15 Pierzchała	207	'9	-	-	-	-	1	-	5 / 4 80%	-	5	3 / 1 33%	3 / 1 33%	-	-	-	-	1

Wisła Kraków

	INSTA T INDEX	Minuty na boisku	Bramki / asysty	xG	Strzały / celne	Faule	Faulow any	Spalony	Podania / dokładne	Podanie kluczowe	Podania przyjęte	Pojedyunki / wygrane	Pojedyunki w powietrzu	Pojedyunki na ziemi	Zwody / udane	Odbiory / udane	Strata piłki	Nabycie piłki
22 Buchalik	248	'96	-	-	-	-	-	-	41 / 34 83%	-	16	-	-	-	-	-	5	3
4 Sadlok	235	'96	-	0.01	1 / 1 100%	4	2	-	43 / 33 77%	-	18	11 / 6 55%	2 / 2 100%	9 / 4 44%	3 / 1 33%	2 / 1 50%	4	6
2 Janicki	219	'96	-	-	-	1	-	-	39 / 29 74%	1 / 0 0%	22	9 / 7 78%	3 / 2 67%	6 / 5 83%	-	2 / 2 100%	4	8
5 Klemenz	237	'96	-	-	-	-	-	-	41 / 37 90%	-	29	8 / 5 63%	4 / 2 50%	4 / 3 75%	-	1 / 0 0%	2	5
19 Niepsuj	194	'96	-	-	-	1	-	-	20 / 13 65%	-	11	11 / 4 36%	5 / 2 40%	6 / 2 33%	1 / 0 0%	2 / 1 50%	6	2
9 Boguski	174	'30	-	-	-	3	-	-	16 / 13 81%	-	13	8 / 2 25%	2 / 0 0%	6 / 2 33%	-	3 / 1 33%	-	2
28 Savicevic	210	'96	-	-	-	3	4	-	50 / 40 80%	1 / 0 0%	47	23 / 10 43%	7 / 3 43%	16 / 7 44%	4 / 2 50%	4 / 0 0%	13	1
7 Mak	279	'84	-	0.17	2 / 1 50%	-	5	-	13 / 9 69%	-	23	16 / 8 50%	3 / 2 67%	13 / 6 46%	7 / 3 43%	3 / 2 67%	8	3
18 Moya Martinez	213	'47	-	-	-	1	2	-	9 / 6 67%	-	8	5 / 3 60%	1 / 0 0%	4 / 3 75%	1 / 0 0%	2 / 2 100%	4	1
23 Brożek	220	'91	1 / 0	0.75	1 / 1 100%	1	-	-	20 / 12 60%	2 / 0 0%	25	17 / 9 53%	7 / 3 43%	10 / 6 60%	-	2 / 1 50%	7	1
26 Wojtkowski	186	'96	-	0.05	2 / 1 50%	2	2	-	21 / 16 76%	-	27	23 / 9 39%	6 / 2 33%	17 / 7 41%	4 / 1 25%	3 / 3 100%	11	2
10 Basha	223	'48	-	0.20	2 / 1 50%	1	-	-	13 / 11 85%	-	10	9 / 5 56%	6 / 2 33%	3 / 3 100%	-	2 / 2 100%	-	2
15 Silva Rocha	242	'11	-	-	-	-	-	-	5 / 4 80%	-	5	5 / 3 60%	1 / 0 0%	4 / 3 75%	2 / 2 100%	-	-	-
59 Zdybowicz	-	'4	-	-	-	1	1	-	2 / 1 50%	1 / 0 0%	4	3 / 2 67%	-	3 / 2 67%	-	-	2	-

Terminy

Atak

To posiadanie piłki przez jedną drużynę z przejściem na połowę przeciwnika.

Szybki atak (kontratak)

atak z gry, który rozwija się bezpośrednio po przejęciu piłki od przeciwnika. Szybki atak trwa nie więcej niż 30 sekund. Prędkość ruchu do bramki przeciwnika przy tym ataku wynosi nie mniej niż 2,6 m/s.

Atak pozycyjny

Atak z gry lub stałych fragmentów (aut, rzut wolny). Pozycyjny atak trwa więcej niż 30s lub prędkość ruchu drużyny do bramki przeciwnika jest mniejsza niż 2,6 m/s.

Atak z rzutu wolnego lub autu.

Atak po rozegraniu rzutu wolnego lub autu, przy którym pierwszym lub drugim działaniem jest strzał na bramkę, lub podanie w pole karne przeciwnika.

Atak z rzutu różnego.

Akcje drużyny po rozegraniu rzutu różnego aż do końca posiadania piłki lub oddalenia piłki przez drużynę przeciwnika do strefy centralnej.

Strzał

Skierowanie piłki do bramki przeciwnika mającej na względzie strzelenie bramki. Rejestrowane są strzały celne (w światło bramki), niecelne (w tym strzały w słupek i w poprzeczkę), a także strzały przejęte przez przeciwnika.

Podanie kluczowe

Podanie do partnera, który jest w sytuacji bramkowej (1 na 1, pusta bramka itd.); podanie do zawodnika, które stwarza realną szansę na zdobycie bramki; podanie które 'odcina' linię obrony w fazie ataku.

Pojedynki

Wszystkie rodzaje walki o piłkę piłkarzy na boisku. Pojedynki nie są rejestrowane dodatkowo, jest to sumaryczny wskaźnik, zawiera walkę o piłkę w neutralnym położeniu zarówno na ziemi jak i w powietrzu, dryblingi, odebrania piłki oraz utraty piłki przy odbiorach przeciwnika

Pojedynki w powietrzu

Walka o piłkę, która znajduje się powyżej poziomu ramion.

Dryblowanie

Aktywna akcja piłkarza, posiadającego piłkę próba ominięcia przeciwnika z pomocą dryblingu. Przy udanym dryblingu zawodnikowi drużyny przeciwnej rejestruje się nieudane odebranie piłki i na odwrót.

Odebranie piłki przeciwnikowi i strata piłki w walce

Aktywne działania zawodnika, usiłującego odebrać piłkę zawodnikowi posiadającemu ją (przeciwnikowi rejestruje się strata piłki poprzez odebranie); odebranie to także przeszkadzanie w dryblowaniu przeciwnikowi.

Posiadanie piłki

Ruch zawodnika z piłką (mniej niż 3 dotknięcia piłki).

Nieudane przyjęcie piłki (nieudana kontrola nad piłką)

Strata piłki bez jakiegokolwiek walki z przeciwnikiem, spowodowana przez techniczne błędy rywala.

Nabycie piłki

Akcja piłkarza (przejęcie, przechwyt, wygrany pojedynek), która powoduje stratę piłki przez przeciwnika z dalszą możliwością prowadzenia szybkiego ataku.

Strata piłki

Akcja zawodnika (niedokładne podanie, przegrany pojedynek, itd.), która powoduje stratę piłki przez jego drużynę. Jeśli posiadanie piłki zakończy się faulem przeciwnika lub strzałem w światło bramki, to strata nie rejestruje się.

Tempo akcji w ataku

Liczba akcji skierowanych na atak w momencie posiadania piłki.

Tempo dokładnych podań

Liczba dokładnych podań w momencie posiadania piłki

Indeks intensywności pojedynków

liczba pojedynków i przechwytych drużyny broniącej- na minutę -w czasie posiadania piłki przez przeciwnika

xG

System do oceny jakości strzałów wykonanych przez gracza lub drużynę. Liczbę expected goals oblicza się na podstawie rodzaju strzału i strefy, z której został wykonany.