



PKO Bank Polski  
EKSTRAKLASA

|                                |     |          |
|--------------------------------|-----|----------|
| KOLEJKA 37   18.07.20          |     |          |
| KONIEC MECZU                   |     |          |
| KORONA KIELCE                  | 2 0 | ŁKS ŁÓDŹ |
| KACZMARSKI 72' SZELAGOWSKI 88' |     |          |

## RAPORT STATYSTYCZNY



# STATS

# KORONA KIELCE 2-0 ŁKS ŁÓDŹ

Informacje o meczu

## Linia czasu

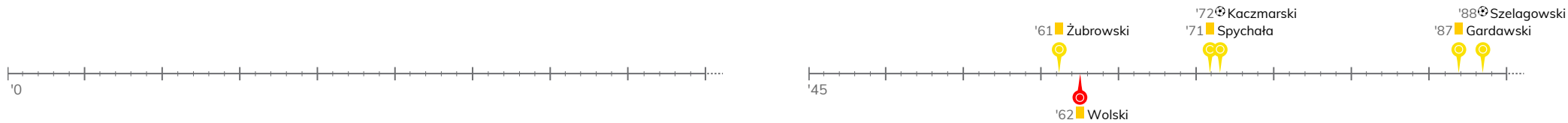

## Średnie pozycje piłkarzy

### Korona Kielce

|    |             |        |
|----|-------------|--------|
| 97 | Osobinski   |        |
| 11 | Gardawski   | ■      |
| 18 | Sewerys     |        |
| 5  | Kovacevic   |        |
| 22 | Spychała    | ■      |
| 14 | Żubrowski   | ■      |
| 6  | Gnjatic     | '45▼   |
| 7  | Cebula      | '77▼   |
| 8  | Radin       | '64▼   |
| 10 | Kiełb       |        |
| 35 | Szelagowski | ⊕      |
| 37 | Kaczmarek   | ⊕ '45▲ |
| 28 | Sowinski    | '64▲   |
| 29 | Lisowski    | '77▲   |

### ŁKS Łódź

|    |              |        |
|----|--------------|--------|
| 12 | Arndt        |        |
| 3  | Klimczak     |        |
| 2  | Sobociński   | '71▼   |
| 5  | Dąbrowski    |        |
| 21 | Grzesik      | '62▼   |
| 29 | Rozwandowicz |        |
| 42 | Srnic        |        |
| 19 | Trąbka       |        |
| 16 | Ratajczyk    |        |
| 20 | Jose Ruiz    |        |
| 99 | Wróbel       | '60▼   |
| 22 | Sekulski     | '60▲   |
| 6  | Wolski       | ■ '62▲ |
| 17 | Moros Gracia | '71▲   |

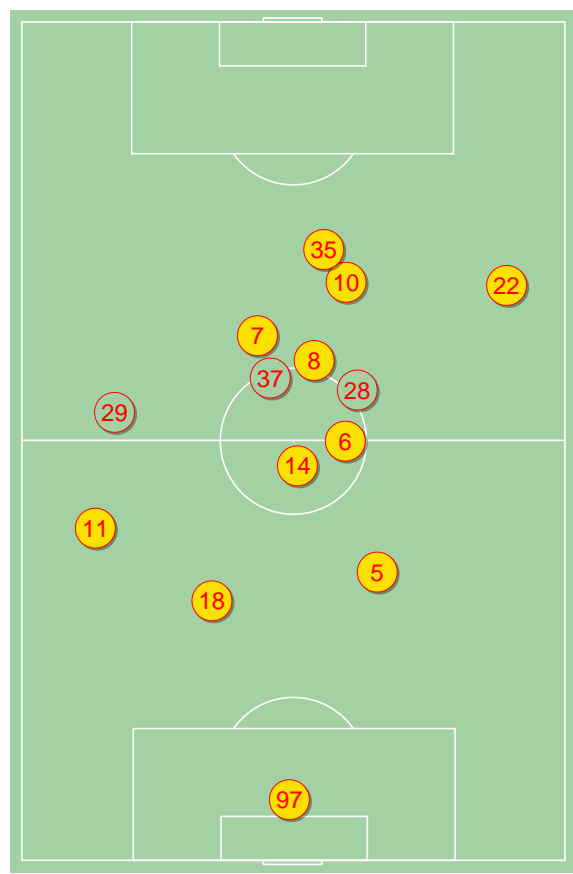

Korona Kielce ↑

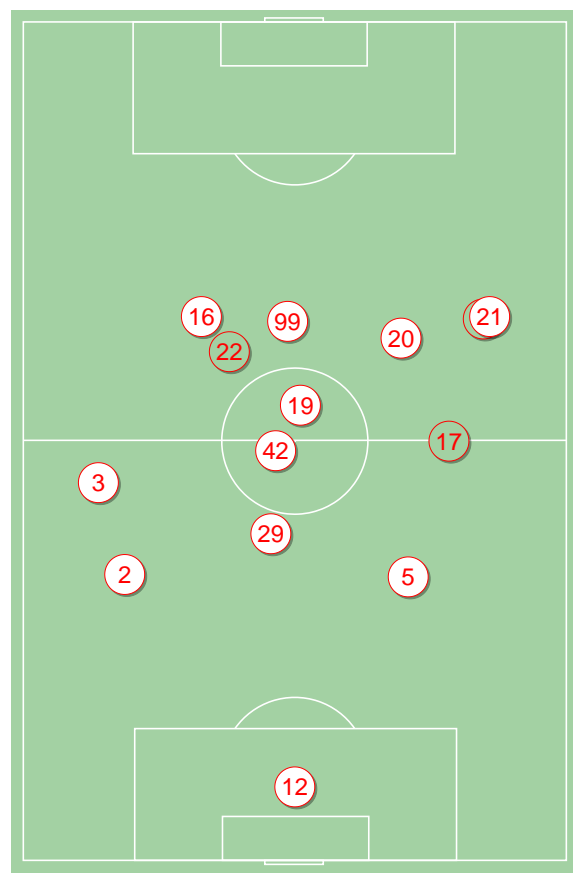

ŁKS Łódź ↑

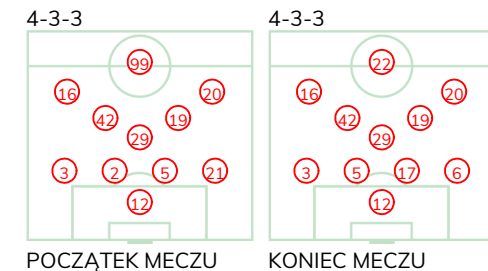

POCZĄTEK MECZU

KONIEC MECZU

**KORONA KIELCE 2-0 ŁKS ŁÓDŹ**

Statystyki drużyn

**Główne statystyki**

| STRZAŁY / CELNE | 16 / 6 | 12 / 2 |
|-----------------|--------|--------|
| 1. połowa       | 4 / 1  | 5 / 1  |
| 2. połowa       | 12 / 5 | 7 / 1  |

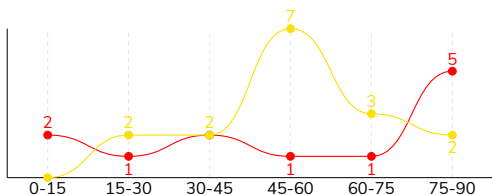

|                                |       |       |
|--------------------------------|-------|-------|
| Strzały niecelne               | 5     | 5     |
| Strzały zablokowane            | 4     | 4     |
| Strzały z pola karnego / celne | 8 / 2 | 7 / 1 |
| Średni dystans do bramki, m    | 18.4  | 17.6  |
| Faule                          | 21    | 11    |
| Żółte / czerwone kartki        | 3 / 0 | 1 / 0 |
| Spalone                        | 2     | 3     |
| Rzuty różne                    | 4     | 9     |

**Podania**

| PODANIA / DOKŁADNE | 404 / 335 83% | 498 / 416 84% |
|--------------------|---------------|---------------|
| 1. połowa          | 225 / 186 83% | 271 / 236 87% |
| 2. połowa          | 179 / 149 83% | 227 / 180 79% |
| Podanie kluczowe   | 15 / 8 53%    | 18 / 7 39%    |

**Pojedynki**

| POJEDYNKI                                | 157 / 78 50% | 157 / 79 50% |
|------------------------------------------|--------------|--------------|
| 1. połowa                                | 84 / 42 50%  | 84 / 42 50%  |
| 2. połowa                                | 73 / 36 49%  | 73 / 37 51%  |
| Pojedynki w powietrzu                    | 31 / 10 32%  | 31 / 21 68%  |
| Pojedynki na ziemi                       | 126 / 68 54% | 126 / 58 46% |
| Dryblingi / udane                        | 22 / 15 68%  | 37 / 23 62%  |
| Odbiory / udane                          | 44 / 21 48%  | 31 / 16 52%  |
| Straty / na własnej połowie              | 67 / 17      | 72 / 17      |
| Odzyskane piłki / na połowie przeciwnika | 58 / 13      | 47 / 12      |

**Posiadanie piłki**

| POSIADANIE PIŁKI | 42% | 58% |
|------------------|-----|-----|
| 1. połowa        | 39% | 61% |
| 2. połowa        | 45% | 55% |

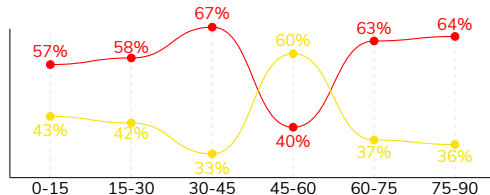

|                                  |             |            |
|----------------------------------|-------------|------------|
| Ataki pozycyjne                  | 57 / 11 19% | 65 / 5 8%  |
| Kontrataki                       | 17 / 4 24%  | 17 / 2 12% |
| Ataki ze stałych fragmentów      | 5 / 1 20%   | 14 / 5 36% |
| Strzały z rzutów wolnych / celne | -           | 2 / 0 0%   |
| Warianty rzutów wolnych          | -           | 3 / 1 33%  |
| Rzuty różne                      | 4 / 1 25%   | 9 / 2 22%  |
| Rzuty karne / strzelone          | -           | -          |

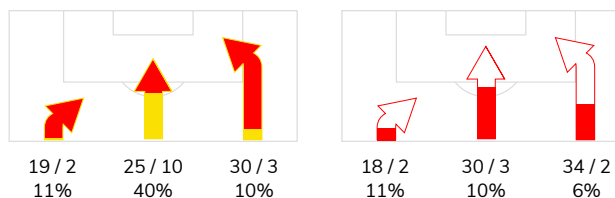
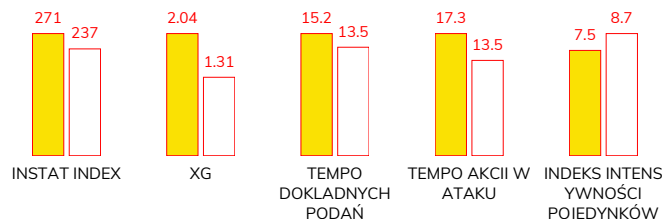
**STRONY ATAKU**

**Kluczowe indeksy występu**

**TOP-3 InStat Index**

|                |     |                |     |
|----------------|-----|----------------|-----|
| 5 Kovacevic    | 316 | 29 Rozwadowicz | 288 |
| 35 Szelagowski | 312 | 5 Dqbwski      | 279 |
| 7 Cebula       | 306 | 21 Grzesik     | 255 |

**TOP-3 Strzały / celne**

|                |            |            |            |
|----------------|------------|------------|------------|
| 7 Cebula       | 4 / 2 50%  | 6 Wolski   | 1 / 1 100% |
| 35 Szelagowski | 2 / 2 100% | 3 Klimczak | 1 / 1 100% |
| 37 Kaczmarek   | 1 / 1 100% | 5 Dqbwski  | 2 / 0 0%   |

**TOP-3 Podania**

|              |             |                |             |
|--------------|-------------|----------------|-------------|
| 22 Spychała  | 54 / 44 81% | 29 Rozwadowicz | 65 / 59 91% |
| 5 Kovacevic  | 42 / 38 90% | 42 Srnic       | 56 / 49 88% |
| 14 Żubrowski | 39 / 35 90% | 5 Dqbwski      | 56 / 46 82% |

**TOP-3 Podania kluczowe**

|              |            |            |            |
|--------------|------------|------------|------------|
| 8 Radin      | 4 / 2 50%  | 19 Trqbkka | 6 / 3 50%  |
| 10 Kiełb     | 3 / 2 67%  | 99 Wróbel  | 2 / 2 100% |
| 11 Gardawski | 1 / 1 100% | 42 Srnic   | 2 / 1 50%  |

**TOP-3 Pojedynki**

|                |             |                |             |
|----------------|-------------|----------------|-------------|
| 14 Żubrowski   | 24 / 13 54% | 29 Rozwadowicz | 22 / 17 77% |
| 11 Gardawski   | 14 / 10 71% | 42 Srnic       | 21 / 11 52% |
| 35 Szelagowski | 26 / 9 35%  | 5 Dqbwski      | 14 / 11 79% |

**TOP-3 Dryblingi**

|                |            |                |            |
|----------------|------------|----------------|------------|
| 35 Szelagowski | 8 / 5 63%  | 20 Jose Ruiz   | 12 / 9 75% |
| 7 Cebula       | 5 / 3 60%  | 16 Ratajczyk   | 7 / 5 71%  |
| 5 Kovacevic    | 2 / 2 100% | 29 Rozwadowicz | 4 / 3 75%  |

# KORONA KIELCE 2-0 ŁKS ŁÓDŹ

## Statystyki zawodników

### Korona Kielce

|                | INSTA<br>T<br>INDEX | Minuty<br>na<br>boisku | Bramki /<br>asysty | xG   | Strzały /<br>celne | Faule | Faulow<br>any | Spalony | Podania /<br>dokładne | Podanie<br>kluczowe | Podania<br>przyjęte | Pojedyunki /<br>wygrane | Pojedyunki w<br>powietrzu | Pojedyunki na<br>ziemi | Dryblingi /<br>udane | Odbiory /<br>udane | Stracone<br>piłki | Odzyska<br>ne piłki |
|----------------|---------------------|------------------------|--------------------|------|--------------------|-------|---------------|---------|-----------------------|---------------------|---------------------|-------------------------|---------------------------|------------------------|----------------------|--------------------|-------------------|---------------------|
| 97 Osobinski   | 277                 | '91                    | -                  | -    | -                  | -     | -             | -       | 26 / 23 88%           | -                   | 7                   | -                       | -                         | -                      | -                    | -                  | 1                 | 9                   |
| 11 Gardawski   | 277                 | '91                    | -                  | -    | -                  | 3     | 3             | -       | 37 / 35 95%           | 1 / 1 100%          | 25                  | 14 / 10 71%             | -                         | 14 / 10 71%            | 1 / 1 100%           | 6 / 2 33%          | 2                 | 6                   |
| 18 Sewerys     | 211                 | '91                    | -                  | -    | -                  | -     | -             | -       | 31 / 24 77%           | -                   | 25                  | 8 / 4 50%               | 2 / 1 50%                 | 6 / 3 50%              | -                    | 3 / 1 33%          | 5                 | 5                   |
| 5 Kovacevic    | 316                 | '91                    | 0 / 1              | -    | -                  | 1     | 2             | -       | 42 / 38 90%           | -                   | 24                  | 11 / 8 73%              | 1 / 0 0%                  | 10 / 8 80%             | 2 / 2 100%           | 5 / 3 60%          | 2                 | 13                  |
| 22 Spychała    | 278                 | '91                    | -                  | 0.09 | 1 / 0 0%           | 1     | 1             | -       | 54 / 44 81%           | 1 / 1 100%          | 36                  | 9 / 5 56%               | 1 / 1 100%                | 8 / 4 50%              | -                    | 3 / 2 67%          | 6                 | 6                   |
| 14 Żubrowski   | 284                 | '91                    | -                  | 0.04 | 1 / 0 0%           | 8     | 1             | -       | 39 / 35 90%           | -                   | 32                  | 24 / 13 54%             | 5 / 2 40%                 | 19 / 11 58%            | 1 / 1 100%           | 14 / 7 50%         | 6                 | 10                  |
| 6 Gnjatc       | 258                 | '45                    | -                  | -    | -                  | 1     | -             | -       | 26 / 20 77%           | 1 / 1 100%          | 17                  | 9 / 6 67%               | 3 / 2 67%                 | 6 / 4 67%              | -                    | 3 / 2 67%          | 2                 | 3                   |
| 7 Cebula       | 306                 | '76                    | -                  | 0.22 | 4 / 2 50%          | 2     | -             | -       | 37 / 30 81%           | 3 / 0 0%            | 36                  | 16 / 6 38%              | 1 / 0 0%                  | 15 / 6 40%             | 5 / 3 60%            | 4 / 1 25%          | 7                 | 2                   |
| 8 Radin        | 272                 | '64                    | -                  | 0.25 | 2 / 0 0%           | -     | 1             | 1       | 37 / 28 76%           | 4 / 2 50%           | 33                  | 5 / 3 60%               | -                         | 5 / 3 60%              | 1 / 0 0%             | -                  | 7                 | -                   |
| 10 Kiełb       | 284                 | '91                    | -                  | 0.68 | 4 / 0 0%           | 1     | 1             | 1       | 28 / 25 89%           | 3 / 2 67%           | 40                  | 16 / 4 25%              | 7 / 2 29%                 | 9 / 2 22%              | 2 / 1 50%            | 1 / 0 0%           | 7                 | -                   |
| 35 Szelągowski | 312                 | '91                    | 1 / 1              | 0.24 | 2 / 2 100%         | 4     | 1             | -       | 24 / 18 75%           | 1 / 1 100%          | 36                  | 26 / 9 35%              | 6 / 1 17%                 | 20 / 8 40%             | 8 / 5 63%            | -                  | 12                | 1                   |
| 37 Kaczmarski  | 251                 | '45                    | 1 / 0              | 0.50 | 1 / 1 100%         | -     | -             | -       | 13 / 8 62%            | 1 / 0 0%            | 14                  | 12 / 5 42%              | 2 / 0 0%                  | 10 / 5 50%             | 1 / 1 100%           | 3 / 1 33%          | 8                 | 1                   |
| 28 Sowinski    | 242                 | '26                    | -                  | 0.02 | 1 / 1 100%         | -     | -             | -       | 7 / 6 86%             | -                   | 8                   | 3 / 3 100%              | 1 / 1 100%                | 2 / 2 100%             | 1 / 1 100%           | -                  | 1                 | -                   |
| 29 Lisowski    | 225                 | '14                    | -                  | -    | -                  | -     | -             | -       | 3 / 1 33%             | -                   | 2                   | 4 / 2 50%               | 2 / 0 0%                  | 2 / 2 100%             | -                    | 2 / 2 100%         | 1                 | 2                   |

### ŁKS Łódź

|                 | INSTA<br>T<br>INDEX | Minuty<br>na<br>boisku | Bramki /<br>asysty | xG   | Strzały /<br>celne | Faule | Faulow<br>any | Spalony | Podania /<br>dokładne | Podanie<br>kluczowe | Podania<br>przyjęte | Pojedyunki /<br>wygrane | Pojedyunki w<br>powietrzu | Pojedyunki na<br>ziemi | Dryblingi /<br>udane | Odbiory /<br>udane | Stracone<br>piłki | Odzyska<br>ne piłki |
|-----------------|---------------------|------------------------|--------------------|------|--------------------|-------|---------------|---------|-----------------------|---------------------|---------------------|-------------------------|---------------------------|------------------------|----------------------|--------------------|-------------------|---------------------|
| 12 Arndt        | 208                 | '91                    | -                  | -    | -                  | -     | -             | -       | 22 / 20 91%           | -                   | 10                  | 1 / 0 0%                | -                         | 1 / 0 0%               | -                    | -                  | 2                 | 5                   |
| 3 Klimczak      | 240                 | '91                    | -                  | 0.11 | 1 / 1 100%         | 2     | 2             | -       | 36 / 29 81%           | 2 / 0 0%            | 23                  | 12 / 9 75%              | 4 / 2 50%                 | 8 / 7 88%              | 2 / 1 50%            | 3 / 3 100%         | 4                 | 6                   |
| 2 Sobociński    | 217                 | '70                    | -                  | -    | -                  | 1     | 1             | -       | 38 / 32 84%           | -                   | 32                  | 7 / 3 43%               | 2 / 2 100%                | 5 / 1 20%              | -                    | 3 / 1 33%          | 5                 | 2                   |
| 5 Dąbrowski     | 279                 | '91                    | -                  | 0.20 | 2 / 0 0%           | -     | 2             | -       | 56 / 46 82%           | 1 / 0 0%            | 42                  | 14 / 11 79%             | 6 / 5 83%                 | 8 / 6 75%              | 1 / 1 100%           | 5 / 3 60%          | 4                 | 10                  |
| 21 Grzesik      | 255                 | '61                    | -                  | 0.29 | 2 / 0 0%           | 3     | -             | 1       | 39 / 34 87%           | 1 / 0 0%            | 30                  | 11 / 3 27%              | 2 / 1 50%                 | 9 / 2 22%              | 3 / 1 33%            | -                  | 6                 | 2                   |
| 29 Rozwandowicz | 288                 | '91                    | -                  | -    | -                  | -     | 3             | -       | 65 / 59 91%           | -                   | 49                  | 22 / 17 77%             | 4 / 3 75%                 | 18 / 14 78%            | 4 / 3 75%            | 5 / 5 100%         | 5                 | 8                   |
| 42 Srnica       | 235                 | '91                    | -                  | -    | -                  | -     | 3             | -       | 56 / 49 88%           | 2 / 1 50%           | 49                  | 21 / 11 52%             | 5 / 4 80%                 | 16 / 7 44%             | 2 / 1 50%            | 7 / 4 57%          | 7                 | 5                   |
| 19 Trąbka       | 229                 | '91                    | -                  | -    | -                  | -     | 1             | -       | 52 / 44 85%           | 6 / 3 50%           | 50                  | 14 / 2 14%              | 1 / 0 0%                  | 13 / 2 15%             | 4 / 1 25%            | 3 / 0 0%           | 8                 | 1                   |
| 16 Ratajczyk    | 247                 | '91                    | -                  | 0.34 | 2 / 0 0%           | -     | 3             | -       | 23 / 19 83%           | 1 / 1 100%          | 30                  | 17 / 7 41%              | -                         | 17 / 7 41%             | 7 / 5 71%            | 1 / 0 0%           | 9                 | 1                   |
| 20 Jose Ruiz    | 242                 | '91                    | -                  | 0.04 | 1 / 0 0%           | 1     | 3             | 1       | 50 / 33 66%           | 2 / 0 0%            | 44                  | 17 / 9 53%              | 1 / 0 0%                  | 16 / 9 56%             | 12 / 9 75%           | -                  | 12                | 3                   |
| 99 Wróbel       | 214                 | '59                    | -                  | -    | -                  | 3     | -             | -       | 19 / 15 79%           | 2 / 2 100%          | 20                  | 10 / 3 30%              | 2 / 1 50%                 | 8 / 2 25%              | -                    | 2 / 0 0%           | 6                 | -                   |
| 22 Sekulski     | 192                 | '31                    | -                  | 0.17 | 2 / 0 0%           | -     | -             | 1       | 13 / 12 92%           | -                   | 14                  | 2 / 0 0%                | -                         | 2 / 0 0%               | -                    | 1 / 0 0%           | 1                 | -                   |
| 6 Wolski        | 237                 | '29                    | -                  | 0.02 | 1 / 1 100%         | 1     | 2             | -       | 14 / 10 71%           | 1 / 0 0%            | 13                  | 6 / 2 33%               | 2 / 1 50%                 | 4 / 1 25%              | 2 / 1 50%            | -                  | 3                 | 1                   |
| 17 Moros Gracia | 231                 | '20                    | -                  | 0.14 | 1 / 0 0%           | -     | -             | -       | 15 / 14 93%           | -                   | 10                  | 3 / 2 67%               | 2 / 2 100%                | 1 / 0 0%               | -                    | 1 / 0 0%           | -                 | 3                   |



## Terminy

**Atak**

Posiadanie piłki przez jedną drużynę z przejściem na połowę przeciwnika.

**Kontratak**

Atak z gry, który rozwija się bezpośrednio po przejęciu piłki od przeciwnika. Kontratak trwa nie więcej niż 30 sekund. Prędkość ruchu do bramki przeciwnika przy tym ataku wynosi nie mniej niż 2,6 m/s.

**Atak pozycyjny**

Atak z gry lub ze stałych fragmentów (wyrzut z autu, rzut wolny). Pozycyjny atak trwa więcej niż 30 sekund lub prędkość ruchu drużyny do bramki przeciwnika jest mniejsza niż 2,6 m/s.

**Atak po rzucie wolnym lub wyrzucie z autu**

Atak po rozegraniu rzutu różnego, rzutu wolnego lub wyrzutu z autu, przy którym pierwszym lub drugim zagranieniem jest strzał na bramkę lub dośrodkowanie w pole karne.

**Atak po rzucie różnym**

Akcje drużyny po rozegraniu rzutu różnego aż do straty piłki lub oddalenia piłki przez drużynę przeciwnika do strefy centralnej.

**Strzał**

Skierowanie piłki do bramki przeciwnika mającej na celu strzelenie bramki. Rejestrowane są strzały celne (w światło bramki), niecelne (w tym strzały w słupek i w poprzeczkę), a także strzały zablokowane przez przeciwnika.

**Podanie kluczowe**

Podanie do partnera, który jest w sytuacji bramkowej (1 na 1, pusta bramka itd.); podanie do zawodnika, które stwarza realną szansę na zdobycie bramki; podanie które 'odcina' linię obrony w fazie ataku.

**Pojedyunki**

Wszystkie rodzaje pojedynków na boisku. To sumaryczny wskaźnik, zawierający walkę o niekontrolowaną przez nikogo piłkę, pojedynki w powietrzu, dryblingi, odbiory oraz straty, spowodowane odbiorami przeciwnika.

**Pojedynek w powietrzu**

Walka o piłkę, która znajduje się powyżej poziomu ramion..

**Dryblowanie**

Aktywna akcja piłkarza, posiadającego piłkę próba ominięcia przeciwnika z pomocą dryblingu. Przy udanym dryblingu zawodnikowi drużyny przeciwnej rejestruje się nieudane odebranie piłki i na odwrót.

**Odbiór**

Aktywne działanie zawodnika, usiłującego odebrać piłkę zawodnikowi ją posiadającemu (przeciwnikowi w tej sytuacji zostaje zaliczona strata); przeciwdziałanie dryblowaniu przeciwnika również uznaje się za odbiór.

**Drybling**

Świadomy ruch zawodnika z piłką (przynajmniej trzy kontakty z piłką)

**Nieudane przyjęcie piłki**

Strata piłki bez starcia z przeciwnikiem, w wyniku nieudanej akcji..

**Odzyskane piłki**

Akcja piłkarza (przejęcie, przechwyt, wygrany pojedynek), która powoduje stratę piłki przez przeciwnika z dalszą możliwością prowadzenia szybkiego kontrataku.

**Strata piłki**

Akcja zawodnika (niedokładne podanie, przegrany pojedynek, itd.), która powoduje stratę piłki przez jego drużynę. Jeśli posiadanie piłki zakończy się faulem przeciwnika lub strzałem w światło bramki, to strata nie rejestruje się.

**Tempo akcji w ataku**

Liczba akcji konstruktywnych na minutę posiadania piłki.

**Tempo dokładnych podań**

Liczba dokładnych podań na minutę posiadania piłki

**Indeks intensywności pojedynków**

liczba pojedynków i przechwytych drużyny broniącej - na minutę posiadania piłki przez przeciwnika

**xG**

System do oceny jakości strzałów wykonanych przez gracza lub drużynę. Liczbę expected goals oblicza się na podstawie rodzaju strzału i strefy, z której został wykonany.