



PKO Bank Polski  
EKSTRAKLASA

|                      |     |              |
|----------------------|-----|--------------|
| KOLEJKA 2   28.08.20 |     |              |
| KONIEC MECZU         |     |              |
| KGHM ZAGŁĘBIE LUBIN  | 1 0 | WARTA POZNAN |
| BOHAR 89'            |     |              |

## RAPORT STATYSTYCZNY



STATS



# KGHM ZAGŁĘBIE LUBIN 1-0 WARTA POZNAŃ

Informacje o meczu

## Linia czasu



## Średnie pozycje piłkarzy

### KGHM Zagłębie Lubin

|    |            |         |
|----|------------|---------|
| 30 | Hładun     |         |
| 3  | Balic      |         |
| 33 | Guldan     |         |
| 27 | Jończy     | ■       |
| 23 | Wójcicki   | ■ '65 ▼ |
| 4  | Bashkirov  |         |
| 8  | Poreba     |         |
| 39 | Bohar      | ⊕       |
| 18 | Starzyński | '77 ▼   |
| 7  | Zivec      |         |
| 11 | Mraz       | '60 ▼   |
| 17 | Szysz      | '60 ▲   |
| 26 | Chodyna    | '65 ▲   |
| 14 | Żubrowski  | ■ '77 ▲ |

### Warta Poznań

|    |            |         |
|----|------------|---------|
| 1  | Lis        |         |
| 3  | Kiełb      |         |
| 16 | Lawniczak  |         |
| 5  | Kieliba    |         |
| 13 | Kuzdra     |         |
| 21 | Kupczak    | '91 ▼   |
| 6  | Trałka     |         |
| 11 | Jakóbowski |         |
| 19 | Rybicki    |         |
| 9  | Kuzimski   | ■ '73 ▼ |
| 22 | Janicki    | '57 ▼   |
| 17 | Czyżycki   | '57 ▲   |
| 25 | Jaroch     | '73 ▲   |
| 10 | Laskowski  | '91 ▲   |

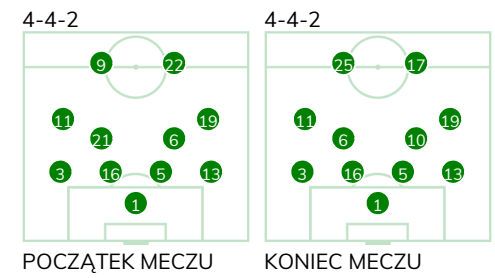
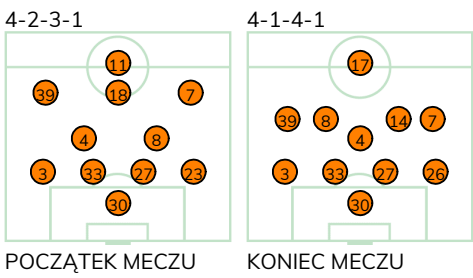
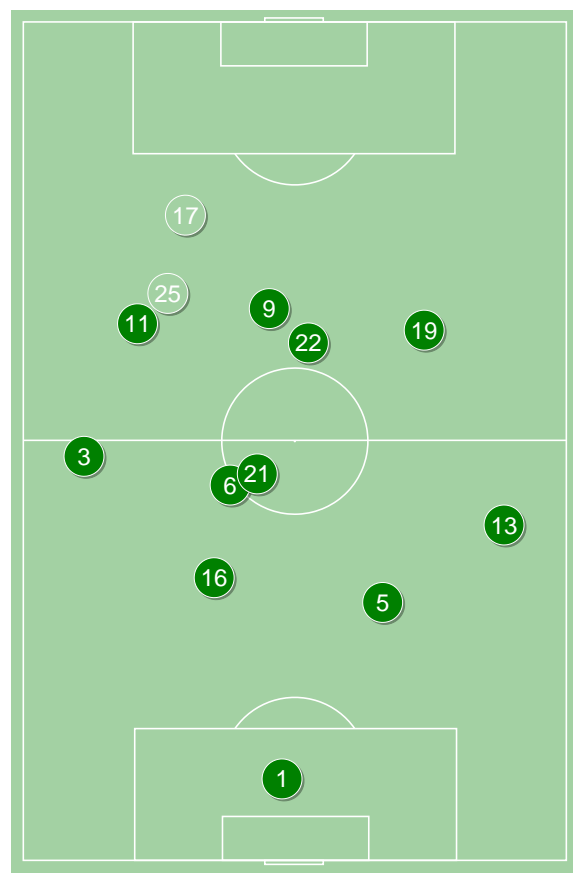
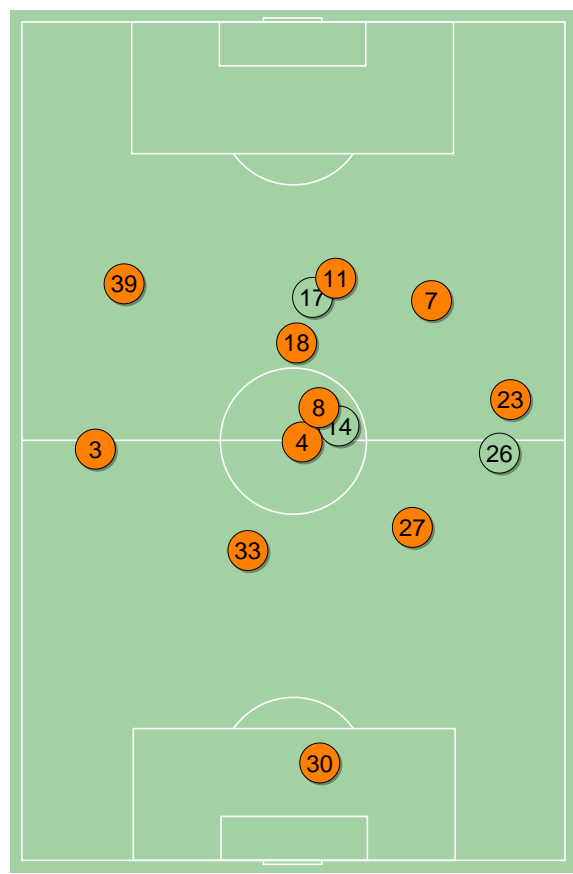

KGHM Zagłębie Lubin ↑

Warta Poznań ↑

**KGHM ZAGŁĘBIE LUBIN 1-0 WARTA POZNAŃ**
**Główne statystyki**

| STRZAŁY / CELNE | 19 / 5 | 3 / 0 |
|-----------------|--------|-------|
| 1. połowa       | 4 / 0  | 2 / 0 |
| 2. połowa       | 15 / 5 | 1 / 0 |

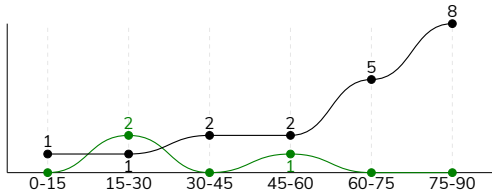

|                                |       |       |
|--------------------------------|-------|-------|
| Strzały niecelne               | 7     | 1     |
| Strzały zablokowane            | 6     | 2     |
| Strzały z pola karnego / celne | 8 / 2 | -     |
| Średni dystans do bramki, m    | 21.1  | 26.1  |
| Faule                          | 14    | 10    |
| Żółte / czerwone kartki        | 3 / 0 | 1 / 0 |
| Spalone                        | 1     | 2     |
| Rzuty różne                    | 9     | 1     |

**Podania**

| PODANIA / DOKŁADNE | 495 / 400 81% | 347 / 269 78% |
|--------------------|---------------|---------------|
| 1. połowa          | 260 / 211 81% | 195 / 155 79% |
| 2. połowa          | 235 / 189 80% | 152 / 114 75% |
| Podanie kluczowe   | 10 / 5 50%    | 2 / 1 50%     |

**Pojedynki**

| POJEDYNKI                                | 170 / 79 46% | 170 / 91 54% |
|--|--------------|--------------|
| 1. połowa                                | 76 / 34 45%  | 76 / 42 55%  |
| 2. połowa                                | 94 / 45 48%  | 94 / 49 52%  |
| Pojedynki w powietrzu                    | 64 / 33 52%  | 64 / 31 48%  |
| Pojedynki na ziemi                       | 106 / 46 43% | 106 / 60 57% |
| Dryblingi / udane                        | 9 / 5 56%    | 18 / 12 67%  |
| Odbiory / udane                          | 25 / 13 52%  | 15 / 10 67%  |
| Straty / na własnej połowie              | 59 / 9       | 72 / 13      |
| Odzyskane piłki / na połowie przeciwnika | 50 / 7       | 35 / 6       |

**Posiadanie piłki**

Statystyki drużyn

| POSIADANIE PIŁKI | 58% | 42% |
|------------------|-----|-----|
| 1. połowa        | 55% | 45% |
| 2. połowa        | 61% | 39% |

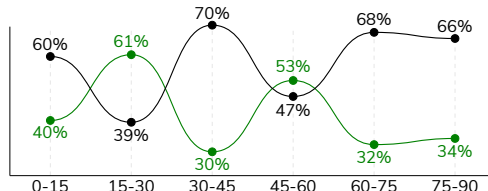

|                                  |            |             |
|----------------------------------|------------|-------------|
| Ataki pozycyjne                  | 66 / 9 14% | 71 / 1 1.4% |
| Kontrataki                       | 12 / 4 33% | 7 / 0 0%    |
| Ataki ze stałych fragmentów      | 13 / 4 31% | 7 / 1 14%   |
| Strzały z rzutów wolnych / celne | 2 / 1 50%  | -           |
| Warianty rzutów wolnych          | 1 / 0 0%   | 4 / 1 25%   |
| Rzuty różne                      | 9 / 2 22%  | 1 / 0 0%    |
| Rzuty karne / strzelone          | -          | -           |

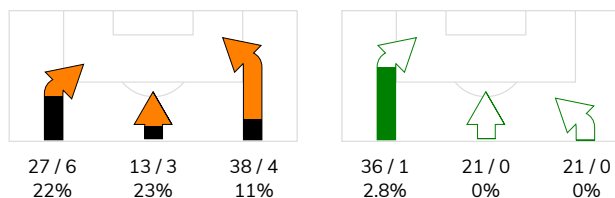
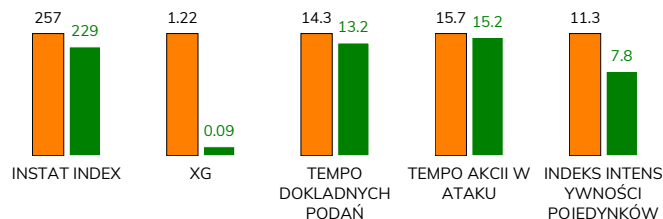
**STRONY ATAKU**

**Kluczowe indeksy występu**

**TOP-3 InStat Index**

|             |     |              |     |
|-------------|-----|--------------|-----|
| 7 Zivec     | 302 | 16 Lawniczak | 275 |
| 23 Wójcicki | 301 | 1 Lis        | 271 |
| 27 Jończy   | 295 | 5 Kieliba    | 267 |

**TOP-3 Strzały / celne**

|               |           |                |          |
|---------------|-----------|----------------|----------|
| 7 Zivec       | 4 / 1 25% | 16 Lawniczak   | 1 / 0 0% |
| 18 Starzyński | 3 / 1 33% | 11 Jakóbcowski | 1 / 0 0% |
| 4 Bashkirov   | 3 / 1 33% | 19 Rybicki     | 1 / 0 0% |

**TOP-3 Podania**

|             |             |              |             |
|-------------|-------------|--------------|-------------|
| 27 Jończy   | 72 / 61 85% | 3 Kiełb      | 60 / 48 80% |
| 33 Guldan   | 66 / 59 89% | 6 Trałka     | 44 / 36 82% |
| 4 Bashkirov | 49 / 45 92% | 16 Lawniczak | 35 / 34 97% |

**TOP-3 Podania kluczowe**

|             |            |             |            |
|-------------|------------|-------------|------------|
| 7 Zivec     | 2 / 1 50%  | 17 Czyżycki | 1 / 1 100% |
| 27 Jończy   | 1 / 1 100% | 6 Trałka    | 1 / 0 0%   |
| 23 Wójcicki | 1 / 1 100% | 1 Lis       | -          |

**TOP-3 Pojedynki**

|             |             |                |             |
|-------------|-------------|----------------|-------------|
| 3 Balic     | 26 / 18 69% | 16 Lawniczak   | 16 / 15 94% |
| 27 Jończy   | 20 / 12 60% | 19 Rybicki     | 27 / 12 44% |
| 4 Bashkirov | 22 / 11 50% | 11 Jakóbcowski | 22 / 10 45% |

**TOP-3 Dryblingi**

|          |            |                |            |
|----------|------------|----------------|------------|
| 7 Zivec  | 4 / 2 50%  | 19 Rybicki     | 6 / 5 83%  |
| 8 Poreba | 2 / 2 100% | 11 Jakóbcowski | 2 / 2 100% |
| 39 Bohar | 1 / 1 100% | 13 Kuzdra      | 2 / 1 50%  |

# KGHM ZAGŁĘBIE LUBIN 1-0 WARTA POZNAŃ

## Statystyki zawodników

### KGHM Zagłębie Lubin

|               | INSTA<br>T<br>INDEX | Minuty<br>na<br>boisku | Bramki /<br>asysty | xG   | Strzały /<br>celne | Faule | Faulow<br>any | Spalony | Podania /<br>dokładne | Podanie<br>kluczowe | Podania<br>przyjęte | Pojedyнки /<br>wygrane | Pojedyнки w<br>powietrzu | Pojedyнки na<br>ziemi | Dryblingi /<br>udane | Odbiory /<br>udane | Stracone<br>piłki | Odzyska<br>ne piłki |
|---------------|---------------------|------------------------|--------------------|------|--------------------|-------|---------------|---------|-----------------------|---------------------|---------------------|------------------------|--------------------------|-----------------------|----------------------|--------------------|-------------------|---------------------|
| 30 Hładun     | 260                 | '94                    | -                  | -    | -                  | -     | -             | -       | 22 / 20 91%           | -                   | 12                  | -                      | -                        | -                     | -                    | -                  | -                 | 4                   |
| 3 Balic       | 248                 | '94                    | -                  | -    | -                  | 1     | -             | -       | 47 / 27 57%           | -                   | 22                  | 26 / 18 69%            | 15 / 11 73%              | 11 / 7 64%            | 2 / 0 0%             | 5 / 4 80%          | 8                 | 11                  |
| 33 Guldán     | 256                 | '94                    | -                  | 0.05 | 2 / 0 0%           | 2     | -             | -       | 66 / 59 89%           | 1 / 0 0%            | 54                  | 15 / 6 40%             | 7 / 2 29%                | 8 / 4 50%             | -                    | 3 / 1 33%          | 5                 | 9                   |
| 27 Jończy     | 295                 | '94                    | -                  | 0.15 | 1 / 1 100%         | 1     | -             | -       | 72 / 61 85%           | 1 / 1 100%          | 56                  | 20 / 12 60%            | 13 / 8 62%               | 7 / 4 57%             | -                    | 1 / 1 100%         | 3                 | 7                   |
| 23 Wójcicki   | 301                 | '65                    | -                  | -    | -                  | 2     | 1             | 1       | 45 / 40 89%           | 1 / 1 100%          | 28                  | 9 / 5 56%              | 1 / 1 100%               | 8 / 4 50%             | -                    | 2 / 1 50%          | 7                 | 3                   |
| 4 Bashkirov   | 279                 | '94                    | -                  | 0.18 | 3 / 1 33%          | 2     | 1             | -       | 49 / 45 92%           | -                   | 36                  | 22 / 11 50%            | 9 / 5 56%                | 13 / 6 46%            | -                    | 6 / 2 33%          | -                 | 8                   |
| 8 Poreba      | 241                 | '94                    | -                  | 0.08 | 2 / 0 0%           | 1     | 3             | -       | 45 / 36 80%           | 1 / 0 0%            | 37                  | 16 / 8 50%             | 1 / 1 100%               | 15 / 7 47%            | 2 / 2 100%           | 3 / 1 33%          | 8                 | 4                   |
| 39 Bohar      | 287                 | '94                    | 1 / 0              | 0.13 | 2 / 1 50%          | -     | -             | -       | 37 / 22 59%           | 2 / 0 0%            | 33                  | 4 / 2 50%              | -                        | 4 / 2 50%             | 1 / 1 100%           | -                  | 7                 | 1                   |
| 18 Starzyński | 234                 | '77                    | -                  | 0.37 | 3 / 1 33%          | -     | -             | -       | 44 / 31 70%           | 1 / 1 100%          | 41                  | 9 / 2 22%              | 2 / 0 0%                 | 7 / 2 29%             | -                    | 1 / 1 100%         | 6                 | -                   |
| 7 Zivec       | 302                 | '94                    | -                  | 0.18 | 4 / 1 25%          | 1     | 1             | -       | 32 / 26 81%           | 2 / 1 50%           | 40                  | 20 / 5 25%             | 3 / 0 0%                 | 17 / 5 29%            | 4 / 2 50%            | 1 / 1 100%         | 9                 | -                   |
| 11 Mraz       | 191                 | '60                    | -                  | -    | -                  | 1     | -             | -       | 7 / 7 100%            | -                   | 14                  | 8 / 1 13%              | 1 / 0 0%                 | 7 / 1 14%             | -                    | 1 / 0 0%           | 3                 | -                   |
| 17 Szysz      | 199                 | '33                    | -                  | 0.02 | 1 / 0 0%           | 1     | -             | -       | 6 / 6 100%            | -                   | 13                  | 10 / 2 20%             | 6 / 2 33%                | 4 / 0 0%              | -                    | -                  | 3                 | -                   |
| 26 Chodyna    | 278                 | '28                    | 0 / 1              | -    | -                  | 1     | 1             | -       | 16 / 14 88%           | 1 / 1 100%          | 8                   | 6 / 5 83%              | 2 / 1 50%                | 4 / 4 100%            | -                    | 1 / 1 100%         | -                 | 2                   |
| 14 Żubrowski  | 220                 | '16                    | -                  | 0.06 | 1 / 0 0%           | 1     | -             | -       | 7 / 6 86%             | -                   | 6                   | 5 / 2 40%              | 4 / 2 50%                | 1 / 0 0%              | -                    | 1 / 0 0%           | -                 | 1                   |

### Warta Poznan

|               | INSTA<br>T<br>INDEX | Minuty<br>na<br>boisku | Bramki /<br>asysty | xG   | Strzały /<br>celne | Faule | Faulow<br>any | Spalony | Podania /<br>dokładne | Podanie<br>kluczowe | Podania<br>przyjęte | Pojedyнки /<br>wygrane | Pojedyнки w<br>powietrzu | Pojedyнки na<br>ziemi | Dryblingi /<br>udane | Odbiory /<br>udane | Stracone<br>piłki | Odzyska<br>ne piłki |
|---------------|---------------------|------------------------|--------------------|------|--------------------|-------|---------------|---------|-----------------------|---------------------|---------------------|------------------------|--------------------------|-----------------------|----------------------|--------------------|-------------------|---------------------|
| 1 Lis         | 271                 | '94                    | -                  | -    | -                  | -     | 1             | -       | 36 / 28 78%           | -                   | 9                   | -                      | -                        | -                     | -                    | -                  | 4                 | 2                   |
| 3 Kiełb       | 226                 | '94                    | -                  | -    | -                  | 1     | -             | -       | 60 / 48 80%           | -                   | 21                  | 11 / 8 73%             | 3 / 3 100%               | 8 / 5 63%             | 1 / 0 0%             | 4 / 3 75%          | 3                 | 8                   |
| 16 Lawniczák  | 275                 | '94                    | -                  | 0.01 | 1 / 0 0%           | -     | 1             | -       | 35 / 34 97%           | -                   | 21                  | 16 / 15 94%            | 7 / 6 86%                | 9 / 9 100%            | -                    | -                  | 1                 | 8                   |
| 5 Kieliba     | 267                 | '94                    | -                  | -    | -                  | -     | -             | -       | 32 / 26 81%           | -                   | 18                  | 5 / 5 100%             | -                        | 5 / 5 100%            | -                    | 1 / 1 100%         | 2                 | 3                   |
| 13 Kuzdra     | 230                 | '94                    | -                  | -    | -                  | 1     | -             | -       | 21 / 17 81%           | -                   | 10                  | 12 / 4 33%             | 3 / 1 33%                | 9 / 3 33%             | 2 / 1 50%            | 3 / 1 33%          | 6                 | 2                   |
| 21 Kupczák    | 227                 | '90                    | -                  | -    | -                  | 1     | 2             | -       | 33 / 28 85%           | -                   | 31                  | 16 / 8 50%             | 3 / 2 67%                | 13 / 6 46%            | 1 / 1 100%           | 2 / 1 50%          | 4                 | 3                   |
| 6 Trałka      | 264                 | '94                    | -                  | -    | -                  | -     | 2             | -       | 44 / 36 82%           | 1 / 0 0%            | 33                  | 11 / 9 82%             | 4 / 2 50%                | 7 / 7 100%            | -                    | 1 / 1 100%         | 5                 | 4                   |
| 11 Jakóbowski | 222                 | '94                    | -                  | 0.02 | 1 / 0 0%           | 1     | 3             | -       | 18 / 11 61%           | -                   | 32                  | 22 / 10 45%            | 8 / 3 38%                | 14 / 7 50%            | 2 / 2 100%           | 1 / 1 100%         | 12                | 1                   |
| 19 Rybicki    | 221                 | '94                    | -                  | 0.06 | 1 / 0 0%           | -     | 1             | -       | 24 / 16 67%           | -                   | 27                  | 27 / 12 44%            | 9 / 2 22%                | 18 / 10 56%           | 6 / 5 83%            | 2 / 2 100%         | 9                 | 4                   |
| 9 Kuzimski    | 197                 | '72                    | -                  | -    | -                  | 3     | -             | -       | 14 / 4 29%            | -                   | 28                  | 26 / 9 35%             | 16 / 7 44%               | 10 / 2 20%            | 2 / 0 0%             | 1 / 0 0%           | 9                 | -                   |
| 22 Janicki    | 190                 | '56                    | -                  | -    | -                  | 1     | 1             | -       | 17 / 12 71%           | -                   | 18                  | 9 / 4 44%              | 3 / 2 67%                | 6 / 2 33%             | 2 / 1 50%            | -                  | 7                 | -                   |
| 17 Czyżycki   | 200                 | '37                    | -                  | -    | -                  | -     | -             | -       | 10 / 6 60%            | 1 / 1 100%          | 11                  | 4 / 1 25%              | 2 / 0 0%                 | 2 / 1 50%             | 1 / 1 100%           | -                  | 3                 | -                   |
| 25 Jaroń      | 193                 | '21                    | -                  | -    | -                  | 1     | 2             | 2       | 3 / 3 100%            | -                   | 9                   | 10 / 5 50%             | 6 / 3 50%                | 4 / 2 50%             | -                    | -                  | 6                 | -                   |
| 10 Łaskowski  | -                   | '3                     | -                  | -    | -                  | 1     | 1             | -       | -                     | -                   | 1                   | 1 / 1 100%             | -                        | 1 / 1 100%            | 1 / 1 100%           | -                  | 1                 | -                   |

## KGHM ZAGŁĘBIE LUBIN 1-0 WARTA POZNAŃ

## Terminy

**Atak**

Posiadanie piłki przez jedną drużynę z przejściem na połowę przeciwnika.

**Kontratak**

Atak z gry, który rozwija się bezpośrednio po przejęciu piłki od przeciwnika. Kontratak trwa nie więcej niż 30 sekund. Prędkość ruchu do bramki przeciwnika przy tym ataku wynosi nie mniej niż 2,6 m/s.

**Atak pozycyjny**

Atak z gry lub ze stałych fragmentów (wyrzut z autu, rzut wolny). Pozycyjny atak trwa więcej niż 30 sekund lub prędkość ruchu drużyny do bramki przeciwnika jest mniejsza niż 2,6 m/s.

**Atak po rzucie wolnym lub wyrzucie z autu**

Atak po rozegraniu rzutu różnego, rzutu wolnego lub wyrzutu z autu, przy którym pierwszym lub drugim zagranieniem jest strzał na bramkę lub dośrodkowanie w pole karne.

**Atak po rzucie różnym**

Akcje drużyny po rozegraniu rzutu różnego aż do straty piłki lub oddalenia piłki przez drużynę przeciwnika do strefy centralnej.

**Strzał**

Skierowanie piłki do bramki przeciwnika mającej na celu strzelenie bramki. Rejestrowane są strzały celne (w światło bramki), niecelne (w tym strzały w słupek i w poprzeczkę), a także strzały zablokowane przez przeciwnika.

**Podanie kluczowe**

Podanie do partnera, który jest w sytuacji bramkowej (1 na 1, pusta bramka itd.); podanie do zawodnika, które stwarza realną szansę na zdobycie bramki; podanie które 'odcina' linię obrony w fazie ataku.

**Pojedynek**

Wszystkie rodzaje pojedynków na boisku. To sumaryczny wskaźnik, zawierający walkę o niekontrolowaną przez nikogo piłkę, pojedynki w powietrzu, dryblingi, odbiory oraz straty, spowodowane odbiorami przeciwnika.

**Pojedynek w powietrzu**

Walka o piłkę, która znajduje się powyżej poziomu ramion..

**Dryblowanie**

Aktywna akcja piłkarza, posiadającego piłkę próba ominięcia przeciwnika z pomocą dryblingu. Przy udanym dryblingu zawodnikowi drużyny przeciwnej rejestruje się nieudane odebranie piłki i na odwrót.

**Odbiór**

Aktywne działanie zawodnika, usiłującego odebrać piłkę zawodnikowi ją posiadającemu (przeciwnikowi w tej sytuacji zostaje zaliczona strata); przeciwdziałanie dryblowaniu przeciwnika również uznaje się za odbiór.

**Drybling**

Świadomy ruch zawodnika z piłką (przynajmniej trzy kontakty z piłką)

**Nieudane przyjęcie piłki**

Strata piłki bez starcia z przeciwnikiem, w wyniku nieudanej akcji..

**Odzyskane piłki**

Akcja piłkarza (przejęcie, przechwyt, wygrany pojedynek), która powoduje stratę piłki przez przeciwnika z dalszą możliwością prowadzenia szybkiego kontrataku.

**Strata piłki**

Akcja zawodnika (niedokładne podanie, przegrany pojedynek, itd.), która powoduje stratę piłki przez jego drużynę. Jeśli posiadanie piłki zakończy się faulem przeciwnika lub strzałem w światło bramki, to strata nie rejestruje się.

**Tempo akcji w ataku**

Liczba akcji konstruktywnych na minutę posiadania piłki.

**Tempo dokładnych podań**

Liczba dokładnych podań na minutę posiadania piłki

**Indeks intensywności pojedynków**

liczba pojedynków i przechwytych drużyny broniącej - na minutę posiadania piłki przez przeciwnika

**xG**

System do oceny jakości strzałów wykonanych przez gracza lub drużynę. Liczbę expected goals oblicza się na podstawie rodzaju strzału i strefy, z której został wykonany.