



PKO Bank Polski
EKSTRAKLASA

KOLEJKA 1 21.08.20		
KONIEC MECZU		
KGHM ZAGŁĘBIE LUBIN	2 1	LECH POZNAŃ
GULDAN 82' BALIC 87'		ISHAK 45+4'

RAPORT STATYSTYCZNY



STATS

KGHM ZAGŁĘBIE LUBIN 2-1 LECH POZNAŃ

Informacje o meczu

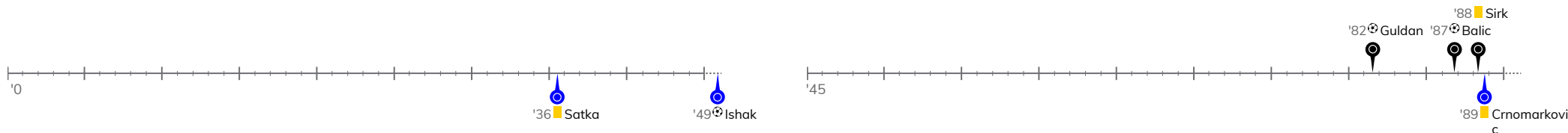
Linia czasu

Średnie pozycje piłkarzy
KGHM Zagłębie Lubin

30	Hładun	
3	Balic	⊕
33	Guldán	⊕
27	Jończy	
26	Chodyna	
4	Bashkirov	
14	Żubrowski	'67 ▼
39	Bohar	'93 ▼
18	Starzyński	'79 ▼
7	Zivec	
11	Mraz	'67 ▼
8	Poreba	'67 ▲
9	Sirk	'67 ▲
17	Szysz	'79 ▲
5	Simic	'93 ▲

Lech Poznań

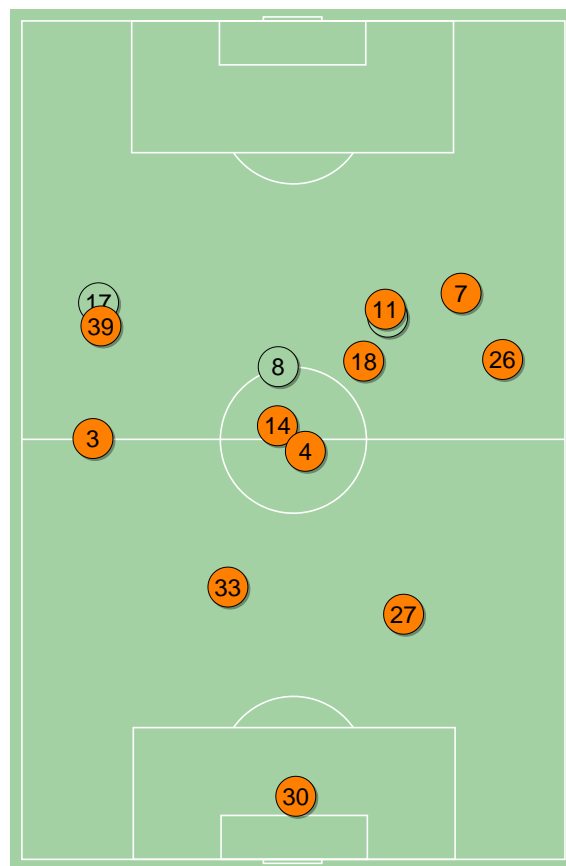
35	Bednarek	
27	Puchacz	
5	Crnomarkovic	■
37	Satka	■
44	Czerwiński	
15	Moder	
25	Pedro Tiba	
7	Jóźwiak	'68 ▼
10	Ramirez	'73 ▼
38	Kaminski	'90 ▼
9	Ishak	⊕
21	Skoras	'68 ▲
11	Marchwinski	'73 ▲
23	Szymczak	'90 ▲



KGHM Zagłębie Lubin ↑

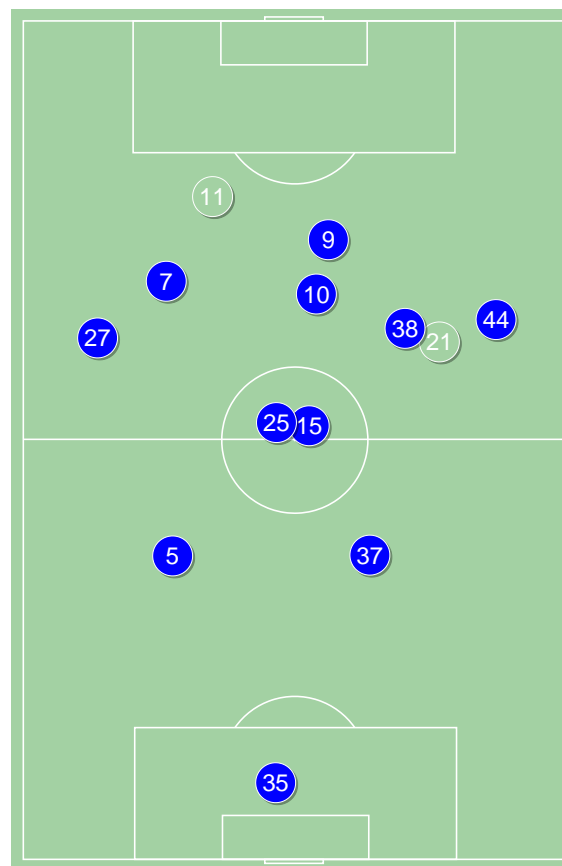

Lech Poznań ↑

4-2-3-1

POCZĄTEK MECZU

3-4-3

KONIEC MECZU

4-2-3-1

POCZĄTEK MECZU

4-2-3-1

KONIEC MECZU

KGHM ZAGŁĘBIE LUBIN 2-1 LECH POZNAŃ

Główne statystyki

STRZAŁY / CELNE	9 / 4	24 / 8
1. połowa	4 / 2	11 / 3
2. połowa	5 / 2	13 / 5

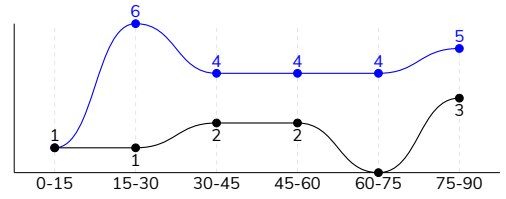

Strzały niecelne	3	9
Strzały zablokowane	2	6
Strzały z pola karnego / celne	6 / 4	11 / 4
Średni dystans do bramki, m	16.4	19.6
Faule	15	10
Żółte / czerwone kartki	1 / 0	2 / 0
Spalone	-	1
Rzuty różne	7	11

Podania

PODANIA / DOKŁADNE	455 / 364 80%	462 / 378 82%
1. połowa	233 / 176 76%	247 / 202 82%
2. połowa	222 / 188 85%	215 / 176 82%
Podanie kluczowe	8 / 4 50%	22 / 11 50%

Pojedynki

POJEDYNKI	130 / 65 50%	130 / 65 50%
1. połowa	72 / 36 50%	72 / 36 50%
2. połowa	58 / 29 50%	58 / 29 50%
Pojedynki w powietrzu	36 / 14 39%	36 / 22 61%
Pojedynki na ziemi	94 / 51 54%	94 / 43 46%
Dryblingi / udane	19 / 12 63%	27 / 15 56%
Odbiory / udane	38 / 23 61%	21 / 9 43%
Straty / na własnej połowie	65 / 18	54 / 11
Odzyskane piłki / na połowie przeciwnika	37 / 7	45 / 7

Posiadanie piłki

Statystyki drużyn

POSIADANIE PIŁKI	45%	55%
1. połowa	44%	56%
2. połowa	47%	53%

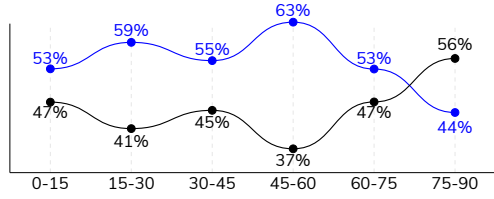

Ataki pozycyjne	62 / 4 6%	66 / 17 26%
Kontrataki	6 / 1 17%	12 / 2 17%
Ataki ze stałych fragmentów	12 / 4 33%	17 / 3 18%
Strzały z rzutów wolnych / celne	-	-
Warianty rzutów wolnych	2 / 0 0%	4 / 1 25%
Rzuty różne	7 / 3 43%	11 / 2 18%
Rzuty karne / strzelone	-	-

STRONY ATAKU

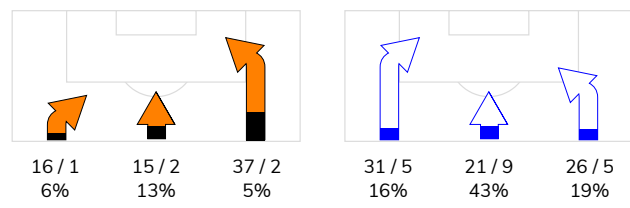

Kluczowe indeksy występu

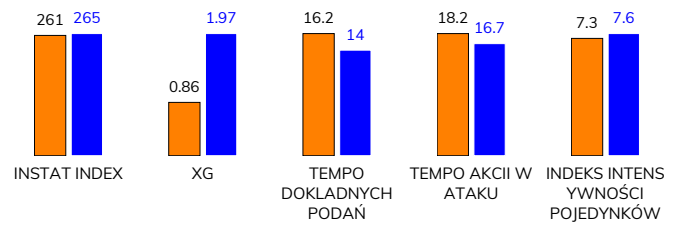

TOP-3 InStat Index

33 Guldan	293	25 Pedro Tiba	331
39 Bohar	290	10 Ramirez	308
14 Żubrowski	282	37 Satka	297

TOP-3 Strzały / celne

11 Mraz	2 / 2 100%	27 Puchacz	3 / 2 67%
3 Balic	2 / 1 50%	38 Kaminski	3 / 2 67%
33 Guldan	1 / 1 100%	9 Ishak	5 / 1 20%

TOP-3 Podania

26 Chodyna	64 / 50 78%	25 Pedro Tiba	64 / 58 91%
4 Bashkirov	54 / 49 91%	5 Crnomarkovic	58 / 47 81%
27 Jorńczy	45 / 38 84%	37 Satka	48 / 44 92%

TOP-3 Podania kluczowe

7 Zivec	2 / 1 50%	25 Pedro Tiba	5 / 3 60%
14 Żubrowski	1 / 1 100%	10 Ramirez	4 / 2 50%
27 Jorńczy	1 / 1 100%	37 Satka	2 / 2 100%

TOP-3 Pojedynki

7 Zivec	22 / 11 50%	38 Kaminski	18 / 10 56%
14 Żubrowski	15 / 9 60%	5 Crnomarkovic	13 / 10 77%
26 Chodyna	14 / 8 57%	37 Satka	13 / 9 69%

TOP-3 Dryblingi

7 Zivec	7 / 4 57%	38 Kaminski	5 / 5 100%
18 Starzyński	3 / 2 67%	25 Pedro Tiba	6 / 3 50%
26 Chodyna	3 / 2 67%	10 Ramirez	4 / 3 75%

KGHM ZAGŁĘBIE LUBIN 2-1 LECH POZNAŃ

Statystyki zawodników

KGHM Zagłębie Lubin

	INSTA T INDEX	Minuty na boisku	Bramki / asysty	xG	Strzały / celne	Faule	Faulow any	Spalon e	Podania / dokładne	Podanie kluczowe	Podania przyjęte	Pojedynki / wygrane	Pojedynki w powietrzu	Pojedynki na ziemi	Dryblingi / udane	Odbiory / udane	Stracone piłki	Odzyska ne piłki
30 Hładun	280	'104	-	-	-	-	-	-	39 / 34 87%	-	16	2 / 1 50%	-	2 / 1 50%	-	2 / 1 50%	3	4
3 Balic	276	'104	1 / 0	0.15	2 / 1 50%	3	-	-	39 / 27 69%	-	27	12 / 7 58%	4 / 3 75%	8 / 4 50%	1 / 0 0%	4 / 2 50%	7	5
33 Guldán	293	'104	1 / 0	0.30	1 / 1 100%	-	-	-	41 / 37 90%	-	35	6 / 4 67%	4 / 3 75%	2 / 1 50%	-	-	3	4
27 Jończy	280	'104	-	0.05	1 / 0 0%	-	2	-	45 / 38 84%	1 / 1 100%	39	7 / 5 71%	4 / 2 50%	3 / 3 100%	1 / 1 100%	2 / 2 100%	1	5
26 Chodyna	259	'104	-	-	-	1	-	-	64 / 50 78%	-	40	14 / 8 57%	4 / 2 50%	10 / 6 60%	3 / 2 67%	4 / 2 50%	12	5
4 Bashkirov	255	'104	-	-	-	2	-	-	54 / 49 91%	-	42	16 / 7 44%	4 / 1 25%	12 / 6 50%	1 / 1 100%	8 / 4 50%	6	2
14 Żubrowski	282	'73	-	-	-	1	-	-	32 / 26 81%	1 / 1 100%	21	15 / 9 60%	1 / 1 100%	14 / 8 57%	1 / 1 100%	8 / 6 75%	4	5
39 Bohar	290	'99	0 / 2	0.03	1 / 0 0%	-	1	-	36 / 31 86%	1 / 1 100%	31	2 / 1 50%	-	2 / 1 50%	1 / 1 100%	-	4	1
18 Starzyński	257	'84	-	0.04	1 / 0 0%	2	3	-	37 / 26 70%	1 / 0 0%	31	12 / 6 50%	2 / 0 0%	10 / 6 60%	3 / 2 67%	3 / 1 33%	8	4
7 Zivec	281	'104	-	0.04	1 / 0 0%	3	3	-	39 / 29 74%	2 / 1 50%	40	22 / 11 50%	4 / 0 0%	18 / 11 61%	7 / 4 57%	4 / 3 75%	7	1
11 Mraz	224	'73	-	0.25	2 / 2 100%	1	-	-	10 / 5 50%	1 / 0 0%	16	6 / 0 0%	3 / 0 0%	3 / 0 0%	-	1 / 0 0%	4	-
8 Poreba	238	'31	-	-	-	1	-	-	11 / 9 82%	-	9	3 / 2 67%	1 / 1 100%	2 / 1 50%	-	-	2	-
9 Sirk	203	'31	-	-	-	1	1	-	4 / 1 25%	1 / 0 0%	10	10 / 4 40%	4 / 1 25%	6 / 3 50%	-	2 / 2 100%	3	1
17 Szysz	233	'20	-	-	-	-	-	-	4 / 2 50%	-	7	3 / 0 0%	1 / 0 0%	2 / 0 0%	1 / 0 0%	-	1	-
5 Simic	-	'5	-	-	-	-	-	-	-	-	-	-	-	-	-	-	-	-

Lech Poznań

	INSTA T INDEX	Minuty na boisku	Bramki / asysty	xG	Strzały / celne	Faule	Faulow any	Spalon e	Podania / dokładne	Podanie kluczowe	Podania przyjęte	Pojedynki / wygrane	Pojedynki w powietrzu	Pojedynki na ziemi	Dryblingi / udane	Odbiory / udane	Stracone piłki	Odzyska ne piłki
35 Bednarek	271	'104	-	-	-	-	-	-	28 / 27 96%	-	16	-	-	-	-	-	1	3
27 Puchacz	269	'104	-	0.08	3 / 2 67%	2	1	1	48 / 38 79%	3 / 0 0%	31	13 / 6 46%	4 / 3 75%	9 / 3 33%	3 / 2 67%	2 / 0 0%	4	6
5 Cрномarkovic	277	'104	-	-	-	2	1	-	58 / 47 81%	-	40	13 / 10 77%	6 / 6 100%	7 / 4 57%	-	2 / 1 50%	5	8
37 Satka	297	'104	-	0.12	1 / 0 0%	1	-	-	48 / 44 92%	2 / 2 100%	34	13 / 9 69%	7 / 4 57%	6 / 5 83%	-	2 / 1 50%	1	11
44 Czerwiński	219	'104	-	-	-	1	-	-	47 / 33 70%	2 / 0 0%	34	9 / 3 33%	5 / 2 40%	4 / 1 25%	3 / 1 33%	-	7	4
15 Moder	235	'104	-	0.04	2 / 1 50%	2	3	-	42 / 31 74%	2 / 2 100%	25	14 / 4 29%	3 / 2 67%	11 / 2 18%	-	4 / 0 0%	5	4
25 Pedro Tiba	331	'104	-	0.09	2 / 0 0%	-	2	-	64 / 58 91%	5 / 3 60%	58	15 / 8 53%	-	15 / 8 53%	6 / 3 50%	6 / 5 83%	5	2
7 Jóźwiak	239	'73	-	0.04	1 / 0 0%	1	2	-	28 / 23 82%	1 / 0 0%	32	12 / 5 42%	3 / 2 67%	9 / 3 33%	4 / 1 25%	2 / 1 50%	4	2
10 Ramirez	308	'79	-	0.21	4 / 0 0%	1	3	-	48 / 39 81%	4 / 2 50%	46	9 / 6 67%	1 / 1 100%	8 / 5 63%	4 / 3 75%	-	8	-
38 Kaminski	275	'96	-	0.41	3 / 2 67%	-	1	-	22 / 16 73%	2 / 1 50%	23	18 / 10 56%	1 / 0 0%	17 / 10 59%	5 / 5 100%	2 / 1 50%	7	5
9 Ishak	280	'104	1 / 0	0.82	5 / 1 20%	1	1	-	17 / 11 65%	1 / 1 100%	24	9 / 3 33%	4 / 2 50%	5 / 1 20%	1 / 0 0%	1 / 0 0%	7	-
21 Skoras	223	'31	-	0.12	2 / 1 50%	-	-	-	8 / 8 100%	-	10	1 / 1 100%	-	1 / 1 100%	-	-	-	-
11 Marchwinski	227	'25	-	0.04	1 / 1 100%	-	-	-	4 / 3 75%	-	4	1 / 0 0%	-	1 / 0 0%	1 / 0 0%	-	-	-
23 Szymczak	-	'8	-	-	-	-	-	-	-	-	1	3 / 0 0%	2 / 0 0%	1 / 0 0%	-	-	-	-

Terminy

Atak

Posiadanie piłki przez jedną drużynę z przejściem na połowę przeciwnika.

Kontratak

Atak z gry, który rozwija się bezpośrednio po przejęciu piłki od przeciwnika. Kontratak trwa nie więcej niż 30 sekund. Prędkość ruchu do bramki przeciwnika przy tym ataku wynosi nie mniej niż 2,6 m/s.

Atak pozycyjny

Atak z gry lub ze stałych fragmentów (wyrzut z autu, rzut wolny). Pozycyjny atak trwa więcej niż 30 sekund lub prędkość ruchu drużyny do bramki przeciwnika jest mniejsza niż 2,6 m/s.

Atak po rzucie wolnym lub wyrzucie z autu

Atak po rozegraniu rzutu różnego, rzutu wolnego lub wyrzutu z autu, przy którym pierwszym lub drugim zagranieniem jest strzał na bramkę lub dośrodkowanie w pole karne.

Atak po rzucie różnym

Akcje drużyny po rozegraniu rzutu różnego aż do straty piłki lub oddalenia piłki przez drużynę przeciwnika do strefy centralnej.

Strzał

Skierowanie piłki do bramki przeciwnika mającej na celu strzelenie bramki. Rejestrowane są strzały celne (w światło bramki), niecelne (w tym strzały w słupek i w poprzeczkę), a także strzały zablokowane przez przeciwnika.

Podanie kluczowe

Podanie do partnera, który jest w sytuacji bramkowej (1 na 1, pusta bramka itd.); podanie do zawodnika, które stwarza realną szansę na zdobycie bramki; podanie które 'odcina' linię obrony w fazie ataku.

Pojedynek

Wszystkie rodzaje pojedynków na boisku. To sumaryczny wskaźnik, zawierający walkę o niekontrolowaną przez nikogo piłkę, pojedynki w powietrzu, dryblingi, odbiory oraz straty, spowodowane odbiorami przeciwnika.

Pojedynek w powietrzu

Walka o piłkę, która znajduje się powyżej poziomu ramion..

Dryblowanie

Aktywna akcja piłkarza, posiadającego piłkę próba ominięcia przeciwnika z pomocą dryblingu. Przy udanym dryblingu zawodnikowi drużyny przeciwnej rejestruje się nieudane odebranie piłki i na odwrót.

Odbiór

Aktywne działanie zawodnika, usiłującego odebrać piłkę zawodnikowi ją posiadającemu (przeciwnikowi w tej sytuacji zostaje zaliczona strata); przeciwdziałanie dryblowaniu przeciwnika również uznaje się za odbiór.

Drybling

Świadomy ruch zawodnika z piłką (przynajmniej trzy kontakty z piłką)

Nieudane przyjęcie piłki

Strata piłki bez starcia z przeciwnikiem, w wyniku nieudanej akcji..

Odzyskane piłki

Akcja piłkarza (przejęcie, przechwyt, wygrany pojedynek), która powoduje stratę piłki przez przeciwnika z dalszą możliwością prowadzenia szybkiego kontrataku.

Strata piłki

Akcja zawodnika (niedokładne podanie, przegrany pojedynek, itd.), która powoduje stratę piłki przez jego drużynę. Jeśli posiadanie piłki zakończy się faulem przeciwnika lub strzałem w światło bramki, to strata nie rejestruje się.

Tempo akcji w ataku

Liczba akcji konstruktywnych na minutę posiadania piłki.

Tempo dokładnych podań

Liczba dokładnych podań na minutę posiadania piłki

Indeks intensywności pojedynków

liczba pojedynków i przechwytych drużyny broniącej - na minutę posiadania piłki przez przeciwnika

xG

System do oceny jakości strzałów wykonanych przez gracza lub drużynę. Liczbę expected goals oblicza się na podstawie rodzaju strzału i strefy, z której został wykonany.