



PKO Bank Polski  
EKSTRAKLASA

|  |                   |                      |
|--|-------------------|----------------------|
| KOLEJKA 6   25.08.19                             |                   |                      |
| KONIEC MECZU                                     |                   |                      |
| <b>GÓRNIK ZABRZE</b>                             | <b>3</b> <b>0</b> | <b>KORONA KIELCE</b> |
| ZAPOLNIK 24' JIMENEZ NUNEZ 45+1'<br>ANGULO 90+2' |                   |                      |

## RAPORT STATYSTYCZNY



# STATS

# GÓRNIK ZABRZE 3-0 KORONA KIELCE

Informacje o meczu

## Linia czasu

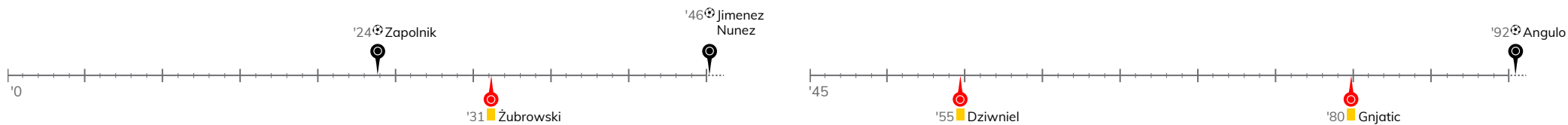

## Średnie pozycje piłkarzy

### Górnik Zabrze

|    |               |         |
|----|---------------|---------|
| 84 | Chudy         |         |
| 64 | Janza         |         |
| 5  | Bochniewicz   |         |
| 2  | Wisniewski    |         |
| 3  | Sekulic       |         |
| 23 | Matras        | '79 ▼   |
| 20 | Scislak       | '87 ▼   |
| 9  | Jimenez Nunez | ⊕       |
| 10 | Wolsztyński   |         |
| 19 | Zapolnik      | ⊕ '61 ▼ |
| 17 | Angulo        | ⊕       |
| 8  | Manneh        | '61 ▲   |
| 22 | Matuszek      | '79 ▲   |
| 7  | Kopacz        | '87 ▲   |

### Korona Kielce

|    |                 |       |
|----|-----------------|-------|
| 1  | Sokol           |       |
| 3  | Dziwniel        | ■     |
| 33 | Marquez Alvarez | '46 ▼ |
| 5  | Kovacevic       |       |
| 11 | Gardawski       |       |
| 14 | Żubrowski       | ■     |
| 6  | Gnjatic         | ■     |
| 27 | Pucko           | '46 ▼ |
| 7  | Cebula          |       |
| 24 | Arveladze       | '55 ▼ |
| 72 | Papadopoulos    |       |
| 4  | Tzimopoulos     | '46 ▲ |
| 8  | Radin           | '46 ▲ |
| 9  | Żyro            | '55 ▲ |

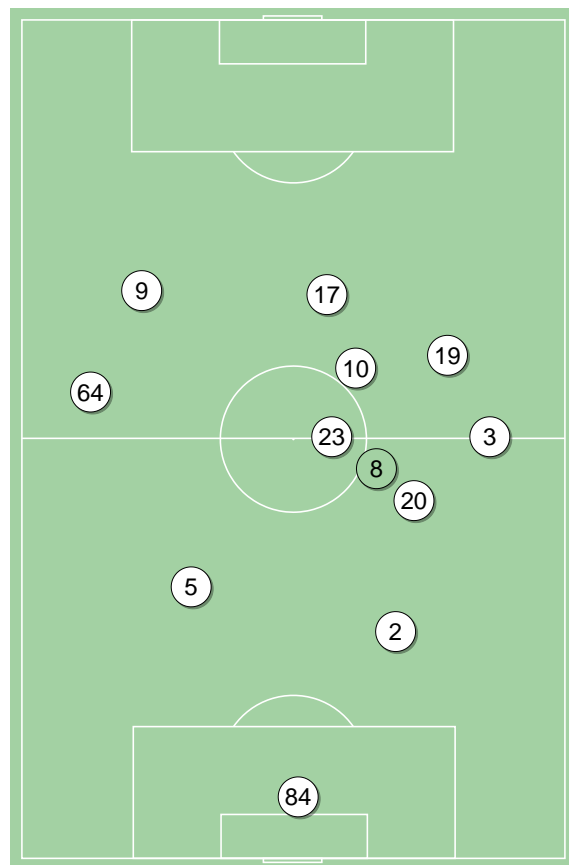
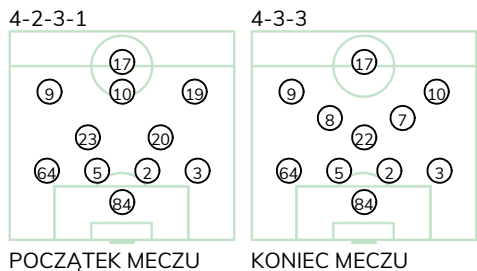

Górnik Zabrze ↑

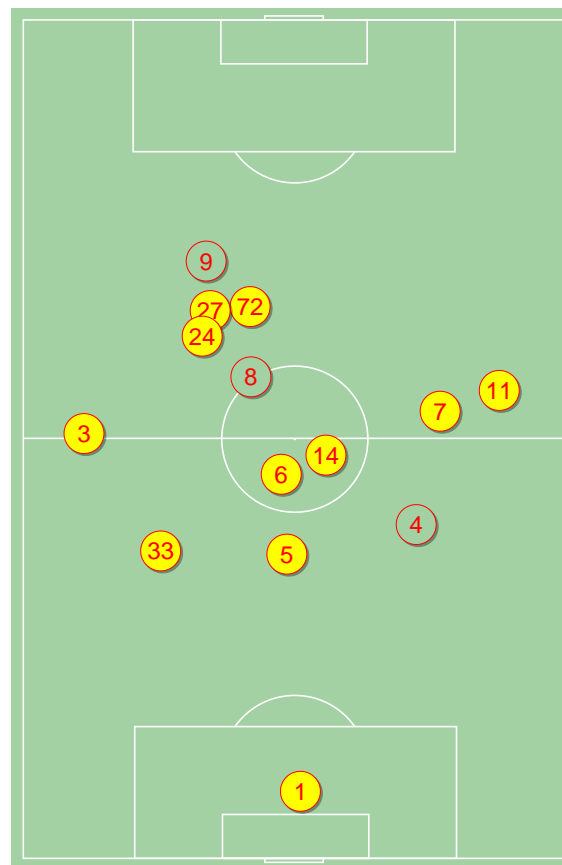

Korona Kielce ↑



**GÓRNIK ZABRZE 3-0 KORONA KIELCE**
**Główne statystyki**

| STRZAŁY / CELNE | 14 / 9 | 9 / 0 |
|-----------------|--------|-------|
| 1 połowa        | 9 / 6  | 3 / 0 |
| 2 połowa        | 5 / 3  | 6 / 0 |

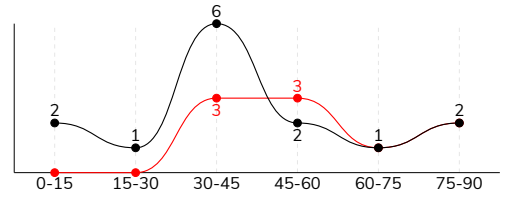

|                                |        |       |
|--------------------------------|--------|-------|
| Strzały niecelne               | 2      | 6     |
| Strzały przejęte               | 3      | 3     |
| Strzały z pola karnego / celne | 11 / 7 | 5 / 0 |
| Średni dystans do bramki, m    | 14.9   | 19.5  |
| Faule                          | 14     | 20    |
| Żółte / czerwone kartki        | -      | 3 / 0 |
| Spalone                        | 5      | 2     |
| Rzuty różne                    | 3      | 3     |

**Podania**

| PODANIA / DOKŁADNE | 358 / 288 80% | 468 / 389 83% |
|--------------------|---------------|---------------|
| 1 połowa           | 222 / 186 84% | 234 / 201 86% |
| 2 połowa           | 136 / 102 75% | 234 / 188 80% |
| Podanie kluczowe   | 17 / 10 59%   | 10 / 7 70%    |

**Pojedynki**

| POJEDYNKI                              | 148 / 80 54% | 148 / 68 46% |
|--|--------------|--------------|
| 1 połowa                               | 78 / 49 63%  | 78 / 29 37%  |
| 2 połowa                               | 70 / 31 44%  | 70 / 39 56%  |
| Pojedynki w powietrzu                  | 39 / 22 56%  | 39 / 17 44%  |
| Pojedynki na ziemi                     | 109 / 58 53% | 109 / 51 47% |
| Zwody / udane                          | 28 / 15 54%  | 13 / 5 38%   |
| Odbiory / udane                        | 18 / 13 72%  | 41 / 26 63%  |
| Straty / na własnej połowie            | 66 / 14      | 66 / 10      |
| Nabycie piłki / na połowie przeciwnika | 43 / 7       | 43 / 8       |

**Posiadanie piłki**

Statystyki drużyn

| POSIADANIE PIŁKI | 55% | 45% |
|------------------|-----|-----|
| 1 połowa         | 57% | 43% |
| 2 połowa         | 53% | 47% |

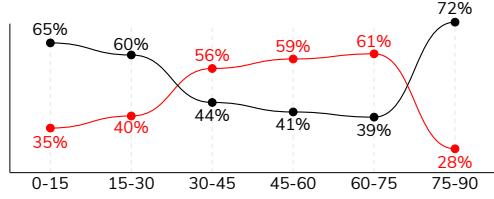

|                                 |            |            |
|---------------------------------|------------|------------|
| Ataki pozycyjne                 | 61 / 5 8%  | 65 / 4 6%  |
| Kontrataki                      | 15 / 3 20% | 11 / 2 18% |
| Stały fragment w ataku          | 11 / 6 55% | 7 / 3 43%  |
| Strzał z rzutu wolnego / celne  | 1 / 0 0%   | -          |
| Warianty stałych fragmentów gry | 2 / 1 50%  | 4 / 2 50%  |
| Kombinacyjne rzuty różne        | 3 / 2 67%  | 3 / 1 33%  |
| Rzuty karne / strzelone         | 1          | -          |

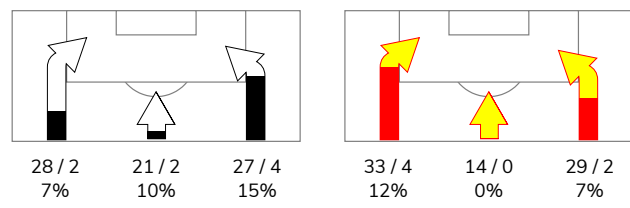
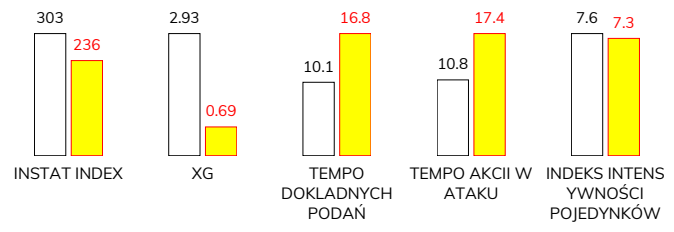
**STRONY ATAKU**

**Kluczowe indeksy występu**

**TOP-3 InStat Index**

|                 |     |               |     |
|-----------------|-----|---------------|-----|
| 17 Angulo       | 353 | 8 Radin       | 289 |
| 9 Jimenez Nunez | 353 | 5 Kovacevic   | 285 |
| 19 Zapolnik     | 339 | 4 Tzimopoulos | 283 |

**TOP-3 Strzały / celne**

|                 |            |                    |          |
|-----------------|------------|--------------------|----------|
| 19 Zapolnik     | 3 / 2 67%  | 14 Żubrowski       | 2 / 0 0% |
| 9 Jimenez Nunez | 2 / 2 100% | 33 Marquez Alvarez | 1 / 0 0% |
| 10 Wolsztyński  | 3 / 1 33%  | 6 Gnjatc           | 1 / 0 0% |

**TOP-3 Podania**

|               |             |              |             |
|---------------|-------------|--------------|-------------|
| 3 Sekulic     | 46 / 39 85% | 14 Żubrowski | 63 / 56 89% |
| 5 Bochniewicz | 43 / 38 88% | 5 Kovacevic  | 64 / 52 81% |
| 20 Scislak    | 45 / 35 78% | 11 Gardawski | 46 / 40 87% |

**TOP-3 Podania kluczowe**

|           |            |              |            |
|-----------|------------|--------------|------------|
| 17 Angulo | 3 / 2 67%  | 8 Radin      | 3 / 2 67%  |
| 23 Matras | 3 / 2 67%  | 7 Cebula     | 2 / 2 100% |
| 64 Janza  | 2 / 2 100% | 11 Gardawski | 1 / 1 100% |

**TOP-3 Pojedynki**

|                |             |             |             |
|----------------|-------------|-------------|-------------|
| 19 Zapolnik    | 26 / 14 54% | 5 Kovacevic | 15 / 13 87% |
| 5 Bochniewicz  | 15 / 12 80% | 6 Gnjatc    | 24 / 10 42% |
| 10 Wolsztyński | 24 / 9 38%  | 3 Dziwniel  | 17 / 8 47%  |

**TOP-3 Zwody**

|                 |           |             |            |
|-----------------|-----------|-------------|------------|
| 9 Jimenez Nunez | 9 / 5 56% | 8 Radin     | 3 / 3 100% |
| 3 Sekulic       | 4 / 3 75% | 7 Cebula    | 4 / 1 25%  |
| 64 Janza        | 4 / 2 50% | 5 Kovacevic | 1 / 1 100% |

**GÓRNIK ZABRZE 3-0 KORONA KIELCE**

## Statystyka zawodników

**Górnik Zabrze**

|                 | INSTA<br>T<br>INDEX | Minuty<br>na<br>boisku | Bramki /<br>asysty | xG   | Strzały /<br>celne | Faule | Faulow<br>any | Spalony | Podania /<br>dokładne | Podanie<br>kluczowe | Podania<br>przyjęte | Pojedyunki /<br>wygrane | Pojedyunki w<br>powietrzu | Pojedyunki na<br>ziemi | Zwody /<br>udane | Odbiory /<br>udane | Strata<br>piłki | Nabycie<br>piłki |
|-----------------|---------------------|------------------------|--------------------|------|--------------------|-------|---------------|---------|-----------------------|---------------------|---------------------|-------------------------|---------------------------|------------------------|------------------|--------------------|-----------------|------------------|
| 84 Chudy        | <b>285</b>          | '100                   | -                  | -    | -                  | -     | -             | -       | 26 / 21 81%           | -                   | 8                   | -                       | -                         | -                      | -                | -                  | 3               | 7                |
| 64 Janza        | <b>280</b>          | '100                   | -                  | 0.03 | 1 / 1 100%         | -     | 1             | 1       | 35 / 27 77%           | 2 / 2 100%          | 20                  | 8 / 3 38%               | -                         | 8 / 3 38%              | 4 / 2 50%        | 1 / 0 0%           | 10              | 3                |
| 5 Bochniewicz   | <b>335</b>          | '100                   | -                  | 0.16 | 1 / 0 0%           | 1     | 2             | -       | 43 / 38 88%           | -                   | 33                  | 15 / 12 80%             | 5 / 5 100%                | 10 / 7 70%             | -                | 3 / 3 100%         | 1               | 10               |
| 2 Wisniewski    | <b>296</b>          | '100                   | -                  | -    | -                  | -     | 1             | -       | 41 / 33 80%           | 1 / 0 0%            | 31                  | 13 / 8 62%              | 6 / 4 67%                 | 7 / 4 57%              | 1 / 0 0%         | 2 / 2 100%         | 1               | 4                |
| 3 Sekulic       | <b>337</b>          | '100                   | 0 / 1              | 0.04 | 1 / 1 100%         | 1     | 2             | -       | 46 / 39 85%           | 1 / 1 100%          | 24                  | 13 / 7 54%              | 3 / 2 67%                 | 10 / 5 50%             | 4 / 3 75%        | 1 / 1 100%         | 4               | 4                |
| 23 Matras       | <b>308</b>          | '84                    | -                  | 0.10 | 2 / 1 50%          | -     | 1             | -       | 28 / 21 75%           | 3 / 2 67%           | 21                  | 8 / 7 88%               | 3 / 3 100%                | 5 / 4 80%              | -                | 3 / 2 67%          | 4               | 2                |
| 20 Scislak      | <b>298</b>          | '92                    | -                  | -    | -                  | -     | 1             | -       | 45 / 35 78%           | 2 / 0 0%            | 30                  | 8 / 7 88%               | 1 / 0 0%                  | 7 / 7 100%             | 2 / 2 100%       | 2 / 2 100%         | 5               | 4                |
| 9 Jimenez Nunez | <b>353</b>          | '100                   | 1 / 0              | 0.44 | 2 / 2 100%         | 2     | 3             | 1       | 17 / 14 82%           | 2 / 2 100%          | 24                  | 18 / 9 50%              | 2 / 0 0%                  | 16 / 9 56%             | 9 / 5 56%        | -                  | 10              | 1                |
| 10 Wolsztyński  | <b>283</b>          | '100                   | -                  | 0.11 | 3 / 1 33%          | 4     | 4             | 1       | 26 / 19 73%           | 3 / 1 33%           | 37                  | 24 / 9 38%              | 5 / 1 20%                 | 19 / 8 42%             | 5 / 1 20%        | 5 / 3 60%          | 11              | 5                |
| 19 Zapolnik     | <b>339</b>          | '67                    | 1 / 0              | 1.30 | 3 / 2 67%          | 2     | 3             | -       | 17 / 14 82%           | -                   | 26                  | 26 / 14 54%             | 12 / 6 50%                | 14 / 8 57%             | 3 / 2 67%        | -                  | 8               | 2                |
| 17 Angulo       | <b>353</b>          | '100                   | 1 / 1              | 0.75 | 1 / 1 100%         | 2     | 1             | 2       | 15 / 10 67%           | 3 / 2 67%           | 14                  | 9 / 3 33%               | 2 / 1 50%                 | 7 / 2 29%              | -                | -                  | 6               | -                |
| 8 Manneh        | <b>236</b>          | '33                    | -                  | -    | -                  | 1     | 1             | -       | 16 / 15 94%           | -                   | 17                  | 6 / 1 17%               | -                         | 6 / 1 17%              | -                | 1 / 0 0%           | 3               | 1                |
| 22 Matuszek     | <b>230</b>          | '15                    | -                  | -    | -                  | 1     | -             | -       | 2 / 1 50%             | -                   | 1                   | -                       | -                         | -                      | -                | -                  | -               | -                |
| 7 Kopacz        | -                   | '8                     | -                  | -    | -                  | -     | -             | -       | 1 / 1 100%            | -                   | 1                   | -                       | -                         | -                      | -                | -                  | -               | -                |

**Korona Kielce**

|                    | INSTA<br>T<br>INDEX | Minuty<br>na<br>boisku | Bramki /<br>asysty | xG   | Strzały /<br>celne | Faule | Faulow<br>any | Spalony | Podania /<br>dokładne | Podanie<br>kluczowe | Podania<br>przyjęte | Pojedyunki /<br>wygrane | Pojedyunki w<br>powietrzu | Pojedyunki na<br>ziemi | Zwody /<br>udane | Odbiory /<br>udane | Strata<br>piłki | Nabycie<br>piłki |
|--------------------|---------------------|------------------------|--------------------|------|--------------------|-------|---------------|---------|-----------------------|---------------------|---------------------|-------------------------|---------------------------|------------------------|------------------|--------------------|-----------------|------------------|
| 1 Sokol            | <b>262</b>          | '100                   | -                  | -    | -                  | -     | -             | -       | 16 / 15 94%           | -                   | 7                   | 1 / 0 0%                | -                         | 1 / 0 0%               | -                | 1 / 0 0%           | -               | 3                |
| 3 Dziwniel         | <b>187</b>          | '100                   | -                  | -    | -                  | 2     | 1             | -       | 47 / 34 72%           | -                   | 34                  | 17 / 8 47%              | 6 / 2 33%                 | 11 / 6 55%             | -                | 3 / 2 67%          | 3               | 6                |
| 33 Marquez Alvarez | <b>249</b>          | '45                    | -                  | 0.02 | 1 / 0 0%           | -     | -             | -       | 24 / 21 88%           | -                   | 21                  | 4 / 3 75%               | 1 / 0 0%                  | 3 / 3 100%             | -                | 1 / 1 100%         | 1               | -                |
| 5 Kovacevic        | <b>285</b>          | '100                   | -                  | -    | -                  | 1     | 3             | -       | 64 / 52 81%           | 1 / 0 0%            | 38                  | 15 / 13 87%             | 7 / 6 86%                 | 8 / 7 88%              | 1 / 1 100%       | 2 / 2 100%         | 5               | 13               |
| 11 Gardawski       | <b>254</b>          | '100                   | -                  | -    | -                  | 3     | 1             | -       | 46 / 40 87%           | 1 / 1 100%          | 37                  | 11 / 7 64%              | -                         | 11 / 7 64%             | -                | 7 / 5 71%          | 5               | 3                |
| 14 Żubrowski       | <b>263</b>          | '100                   | -                  | 0.07 | 2 / 0 0%           | 2     | 1             | -       | 63 / 56 89%           | 1 / 1 100%          | 51                  | 14 / 6 43%              | 2 / 0 0%                  | 12 / 6 50%             | -                | 9 / 5 56%          | 8               | 4                |
| 6 Gnjatic          | <b>221</b>          | '100                   | -                  | 0.13 | 1 / 0 0%           | 5     | 1             | -       | 45 / 40 89%           | -                   | 35                  | 24 / 10 42%             | 6 / 5 83%                 | 18 / 5 28%             | 1 / 0 0%         | 7 / 4 57%          | 8               | 7                |
| 27 Pucko           | <b>206</b>          | '51                    | -                  | 0.28 | 1 / 0 0%           | 1     | -             | -       | 13 / 11 85%           | 1 / 1 100%          | 15                  | 7 / 1 14%               | 2 / 0 0%                  | 5 / 1 20%              | 1 / 0 0%         | 1 / 1 100%         | 3               | 1                |
| 7 Cebula           | <b>215</b>          | '100                   | -                  | 0.02 | 1 / 0 0%           | 2     | 1             | -       | 38 / 28 74%           | 2 / 2 100%          | 37                  | 11 / 2 18%              | -                         | 11 / 2 18%             | 4 / 1 25%        | 3 / 1 33%          | 8               | 1                |
| 24 Arveladze       | <b>203</b>          | '61                    | -                  | -    | -                  | 3     | 2             | -       | 24 / 20 83%           | -                   | 29                  | 10 / 2 20%              | 4 / 2 50%                 | 6 / 0 0%               | 2 / 0 0%         | 1 / 0 0%           | 7               | -                |
| 72 Papadopoulos    | <b>192</b>          | '100                   | -                  | 0.07 | 1 / 0 0%           | 1     | -             | -       | 18 / 13 72%           | 1 / 0 0%            | 23                  | 16 / 4 25%              | 6 / 0 0%                  | 10 / 4 40%             | 1 / 0 0%         | 2 / 2 100%         | 12              | -                |
| 4 Tzimopoulos      | <b>283</b>          | '49                    | -                  | -    | -                  | -     | 1             | -       | 22 / 18 82%           | -                   | 19                  | 8 / 6 75%               | 2 / 1 50%                 | 6 / 5 83%              | -                | 3 / 3 100%         | 2               | 4                |
| 8 Radin            | <b>289</b>          | '55                    | -                  | 0.03 | 1 / 0 0%           | -     | 2             | -       | 41 / 38 93%           | 3 / 2 67%           | 36                  | 8 / 6 75%               | 2 / 1 50%                 | 6 / 5 83%              | 3 / 3 100%       | 1 / 0 0%           | -               | 1                |
| 9 Żyro             | <b>195</b>          | '39                    | -                  | 0.07 | 1 / 0 0%           | -     | -             | 2       | 7 / 3 43%             | -                   | 8                   | 2 / 0 0%                | 1 / 0 0%                  | 1 / 0 0%               | -                | -                  | 4               | -                |

## Terminy

**Atak**

To posiadanie piłki przez jedną drużynę z przejściem na połowę przeciwnika.

**Szybki atak (kontratak)**

atak z gry, który rozwija się bezpośrednio po przejęciu piłki od przeciwnika. Szybki atak trwa nie więcej niż 30 sekund. Prędkość ruchu do bramki przeciwnika przy tym ataku wynosi nie mniej niż 2,6 m/s.

**Atak pozycyjny**

Atak z gry lub stałych fragmentów (aut, rzut wolny). Pozycyjny atak trwa więcej niż 30s lub prędkość ruchu drużyny do bramki przeciwnika jest mniejsza niż 2,6 m/s.

**Atak z rzutu wolnego lub autu.**

Atak po rozegraniu rzutu wolnego lub autu, przy którym pierwszym lub drugim działaniem jest strzał na bramkę, lub podanie w pole karne przeciwnika.

**Atak z rzutu różnego.**

Akcje drużyny po rozegraniu rzutu różnego aż do końca posiadania piłki lub oddalenia piłki przez drużynę przeciwnika do strefy centralnej.

**Strzał**

Skierowanie piłki do bramki przeciwnika mającej na względzie strzelenie bramki. Rejestrowane są strzały celne (w światło bramki), niecelne (w tym strzały w słupek i w poprzeczkę), a także strzały przejęte przez przeciwnika.

**Podanie kluczowe**

Podanie do partnera, który jest w sytuacji bramkowej (1 na 1, pusta bramka itd.); podanie do zawodnika, które stwarza realną szansę na zdobycie bramki; podanie które 'odcina' linię obrony w fazie ataku.

**Pojedynki**

Wszystkie rodzaje walki o piłkę piłkarzy na boisku. Pojedynki nie są rejestrowane dodatkowo, jest to sumaryczny wskaźnik, zawiera walkę o piłkę w neutralnym położeniu zarówno na ziemi jak i w powietrzu, dryblingi, odebrania piłki oraz utraty piłki przy odbiorach przeciwnika

**Pojedynki w powietrzu**

Walka o piłkę, która znajduje się powyżej poziomu ramion.

**Dryblowanie**

Aktywna akcja piłkarza, posiadającego piłkę próba ominięcia przeciwnika z pomocą dryblingu. Przy udanym dryblingu zawodnikowi drużyny przeciwnej rejestruje się nieudane odebranie piłki i na odwrót.

**Odebranie piłki przeciwnikowi i strata piłki w walce**

Aktywne działania zawodnika, usiłującego odebrać piłkę zawodnikowi posiadającemu ją (przeciwnikowi rejestruje się strata piłki poprzez odebranie); odebranie to także przeszkadzanie w dryblowaniu przeciwnikowi.

**Posiadanie piłki**

Ruch zawodnika z piłką (mniej niż 3 dotknięcia piłki).

**Nieudane przyjęcie piłki (nieudana kontrola nad piłką)**

Strata piłki bez jakiegokolwiek walki z przeciwnikiem, spowodowana przez techniczne błędy rywala.

**Nabycie piłki**

Akcja piłkarza (przejęcie, przechwyt, wygrany pojedynek), która powoduje stratę piłki przez przeciwnika z dalszą możliwością prowadzenia szybkiego ataku.

**Strata piłki**

Akcja zawodnika (niedokładne podanie, przegrany pojedynek, itd.), która powoduje stratę piłki przez jego drużynę. Jeśli posiadanie piłki zakończy się faulem przeciwnika lub strzałem w światło bramki, to strata nie rejestruje się.

**Tempo akcji w ataku**

Liczba akcji skierowanych na atak w momencie posiadania piłki.

**Tempo dokładnych podań**

Liczba dokładnych podań w momencie posiadania piłki

**Indeks intensywności pojedynków**

liczba pojedynków i przechwytych drużyny broniącej- na minutę -w czasie posiadania piłki przez przeciwnika

**xG**

System do oceny jakości strzałów wykonanych przez gracza lub drużynę. Liczbę expected goals oblicza się na podstawie rodzaju strzału i strefy, z której został wykonany.