



PKO Bank Polski  
EKSTRAKLASA

|                       |              |                              |
|-----------------------|--------------|------------------------------|
| KOLEJKA 31   21.06.20 |              |                              |
|                       | KONIEC MECZU |                              |
| <b>CRACOVIA</b>       | <b>1 2</b>   | <b>JAGIELLONIA BIAŁYSTOK</b> |
| RAFAEL LOPES 76'      |              | RUNJE 23' BIDA 73'           |

## RAPORT STATYSTYCZNY



# STATS

CRACOVIA 1-2 JAGIELLONIA BIAŁYSTOK

Informacje o meczu

Linia czasu

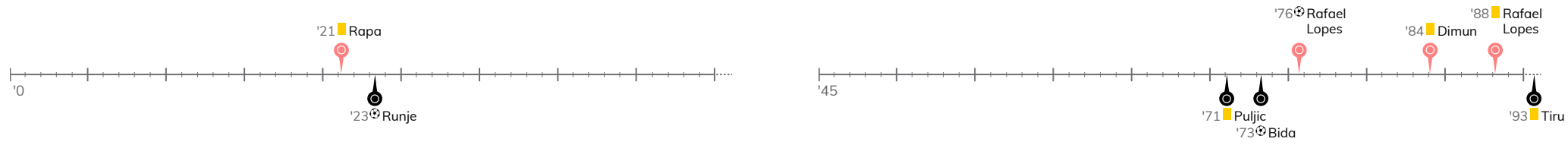

Średnie pozycje piłkarzy

Cracovia

|    |                    |     |       |
|----|--------------------|-----|-------|
| 40 | Peskovic           |     |       |
| 33 | Pestka             |     |       |
| 85 | Jablonsky          |     |       |
| 34 | Dytiatiev          |     |       |
| 2  | Rapa               | ■   | '83 ▼ |
| 22 | Loshaj             |     | '61 ▼ |
| 8  | Dimun              | ■   |       |
| 7  | Rodrigues de Souza |     | '69 ▼ |
| 10 | van Amersfoort     |     |       |
| 4  | Hanca              |     |       |
| 21 | Rafael Lopes       | ⊕ ■ |       |
| 11 | Wdowiak            |     | '61 ▲ |
| 14 | Folic              |     | '69 ▲ |
| 25 | Rakoczy            |     | '83 ▲ |

Jagiellonia Białystok

|    |             |   |       |
|----|-------------|---|-------|
| 96 | Węglarz     |   |       |
| 7  | Wójcicki    |   |       |
| 25 | Tiru        | ■ |       |
| 17 | Runje       | ⊕ |       |
| 2  | Kadlec      |   |       |
| 6  | Romanczuk   |   |       |
| 26 | Pospisil    |   |       |
| 9  | Makuszewski |   | '60 ▼ |
| 16 | Mystkowski  |   | '72 ▼ |
| 14 | Prikrýl     |   | '79 ▼ |
| 21 | Puljic      | ■ |       |
| 31 | Bida        | ⊕ | '60 ▲ |
| 5  | Szymonowicz |   | '72 ▲ |
| 15 | Arsenic     |   | '79 ▲ |

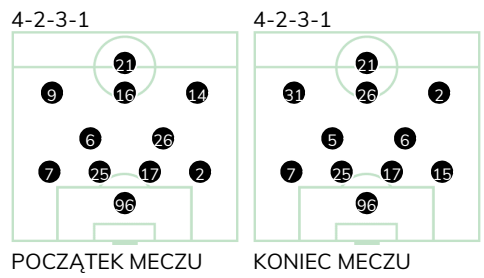
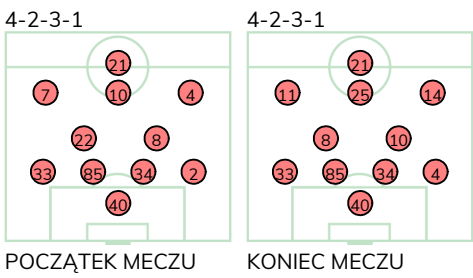
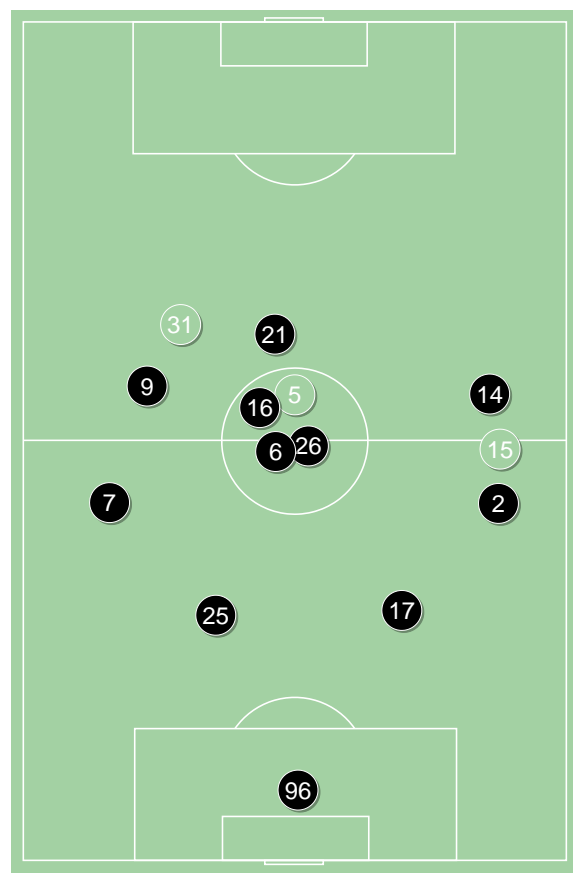
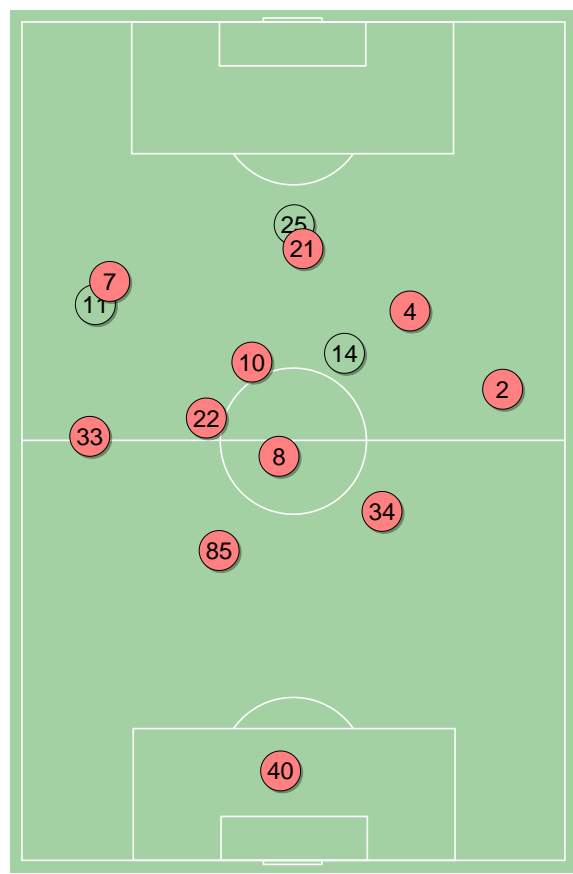

Cracovia ↑

Jagiellonia Białystok ↑

**CRACOVIA 1-2 JAGIELLONIA BIAŁYSTOK**
**Główne statystyki**

| STRZAŁY / CELNE | 18 / 2 | 7 / 4 |
|-----------------|--------|-------|
| 1. połowa       | 8 / 0  | 2 / 1 |
| 2. połowa       | 10 / 2 | 5 / 3 |

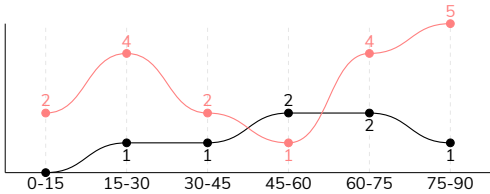

|                                |       |       |
|--------------------------------|-------|-------|
| Strzały niecelne               | 11    | 1     |
| Strzały zablokowane            | 4     | 1     |
| Strzały z pola karnego / celne | 8 / 1 | 3 / 2 |
| Średni dystans do bramki, m    | 18.9  | 19.2  |
| Faule                          | 16    | 17    |
| Żółte / czerwone kartki        | 3 / 0 | 2 / 0 |
| Spalone                        | 2     | 1     |
| Rzuty różne                    | 11    | 3     |

**Podania**

| PODANIA / DOKŁADNE | 554 / 449 81% | 355 / 277 78% |
|--------------------|---------------|---------------|
| 1. połowa          | 239 / 192 80% | 189 / 157 83% |
| 2. połowa          | 315 / 257 82% | 166 / 120 72% |
| Podanie kluczowe   | 18 / 10 56%   | 2 / 1 50%     |

**Pojedynki**

| POJEDYNKI                                | 176 / 88 50% | 176 / 88 50% |
|--|--------------|--------------|
| 1. połowa                                | 82 / 45 55%  | 82 / 37 45%  |
| 2. połowa                                | 94 / 43 46%  | 94 / 51 54%  |
| Pojedynki w powietrzu                    | 64 / 33 52%  | 64 / 31 48%  |
| Pojedynki na ziemi                       | 112 / 55 49% | 112 / 57 51% |
| Dryblingi / udane                        | 26 / 13 50%  | 22 / 14 64%  |
| Odbiory / udane                          | 29 / 15 52%  | 29 / 16 55%  |
| Straty / na własnej połowie              | 83 / 12      | 83 / 21      |
| Odzyskane piłki / na połowie przeciwnika | 57 / 9       | 53 / 6       |

**Posiadanie piłki**

Statystyki drużyn

| POSIADANIE PIŁKI | 60% | 40% |
|------------------|-----|-----|
| 1. połowa        | 55% | 45% |
| 2. połowa        | 63% | 37% |

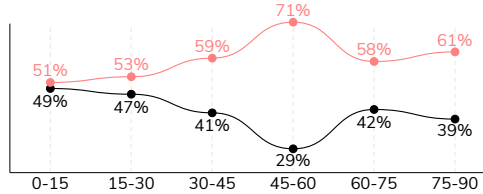

|                                  |            |            |
|----------------------------------|------------|------------|
| Ataki pozycyjne                  | 80 / 8 10% | 58 / 3 5%  |
| Kontrataki                       | 21 / 2 10% | 13 / 2 15% |
| Ataki ze stałych fragmentów      | 19 / 7 37% | 6 / 2 33%  |
| Strzały z rzutów wolnych / celne | 2 / 0 0%   | -          |
| Warianty rzutów wolnych          | 4 / 0 0%   | 3 / 1 33%  |
| Rzuty różne                      | 11 / 5 45% | 3 / 1 33%  |
| Rzuty karne / strzelone          | -          | -          |

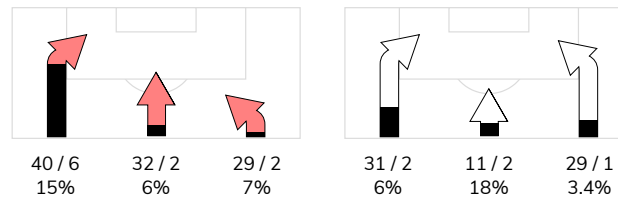
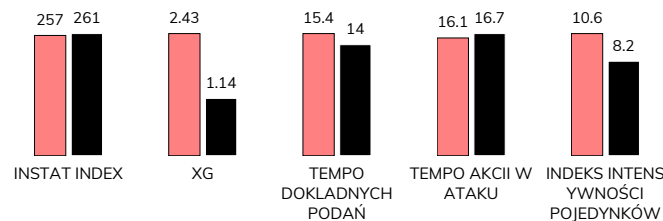
**STRONY ATAKU**

**Kluczowe indeksy występu**

**TOP-3 InStat Index**

|              |     |            |     |
|--------------|-----|------------|-----|
| 4 Hanca      | 346 | 17 Runje   | 324 |
| 34 Dytiatiev | 308 | 31 Bida    | 297 |
| 33 Pestka    | 307 | 7 Wójcicki | 279 |

**TOP-3 Strzały / celne**

|                   |           |               |            |
|-------------------|-----------|---------------|------------|
| 21 Rafael Lopes   | 3 / 1 33% | 9 Makuszewski | 2 / 1 50%  |
| 10 van Amersfoort | 2 / 1 50% | 17 Runje      | 1 / 1 100% |
| 4 Hanca           | 3 / 0 0%  | 21 Puljic     | 1 / 1 100% |

**TOP-3 Podania**

|              |             |             |             |
|--------------|-------------|-------------|-------------|
| 85 Jablonsky | 81 / 74 91% | 26 Pospisil | 50 / 40 80% |
| 33 Pestka    | 70 / 57 81% | 2 Kadlec    | 49 / 38 78% |
| 34 Dytiatiev | 59 / 52 88% | 6 Romanczuk | 40 / 36 90% |

**TOP-3 Podania kluczowe**

|                 |            |               |            |
|-----------------|------------|---------------|------------|
| 4 Hanca         | 5 / 3 60%  | 9 Makuszewski | 1 / 1 100% |
| 21 Rafael Lopes | 3 / 3 100% | 21 Puljic     | 1 / 0 0%   |
| 22 Loshaj       | 3 / 2 67%  | 96 Węglarz    | -          |

**TOP-3 Pojedynki**

|              |             |             |             |
|--------------|-------------|-------------|-------------|
| 34 Dytiatiev | 23 / 18 78% | 6 Romanczuk | 29 / 16 55% |
| 85 Jablonsky | 22 / 14 64% | 21 Puljic   | 28 / 10 36% |
| 33 Pestka    | 15 / 14 93% | 7 Wójcicki  | 14 / 9 64%  |

**TOP-3 Dryblingi**

|                      |            |            |            |
|----------------------|------------|------------|------------|
| 4 Hanca              | 6 / 6 100% | 31 Bida    | 4 / 3 75%  |
| 7 Rodrigues de Souza | 5 / 2 40%  | 7 Wójcicki | 3 / 3 100% |
| 85 Jablonsky         | 3 / 2 67%  | 21 Puljic  | 2 / 2 100% |

# CRACOVIA 1-2 JAGIELLONIA BIAŁYSTOK

## Statystyki zawodników

### Cracovia

|                      | INSTA<br>T<br>INDEX | Minuty<br>na<br>boisku | Bramki /<br>asysty | xG   | Strzały /<br>celne | Faule | Faulow<br>any | Spalony | Podania /<br>dokładne | Podanie<br>kluczowe | Podania<br>przyjęte | Pojedyunki /<br>wygrane | Pojedyunki w<br>powietrzu | Pojedyunki na<br>ziemi | Dryblingi /<br>udane | Odbiory /<br>udane | Stracone<br>piłki | Odzyska<br>ne piłki |
|----------------------|---------------------|------------------------|--------------------|------|--------------------|-------|---------------|---------|-----------------------|---------------------|---------------------|-------------------------|---------------------------|------------------------|----------------------|--------------------|-------------------|---------------------|
| 40 Peskovic          | 188                 | '100                   | -                  | -    | -                  | -     | -             | -       | 24 / 24 100%          | -                   | 11                  | -                       | -                         | -                      | -                    | -                  | -                 | 5                   |
| 33 Pestka            | 307                 | '100                   | -                  | -    | -                  | 1     | 3             | -       | 70 / 57 81%           | -                   | 41                  | 15 / 14 93%             | 5 / 5 100%                | 10 / 9 90%             | 1 / 1 100%           | 4 / 4 100%         | 3                 | 7                   |
| 85 Jablonsky         | 306                 | '100                   | -                  | -    | -                  | -     | 1             | -       | 81 / 74 91%           | 1 / 1 100%          | 61                  | 22 / 14 64%             | 13 / 9 69%                | 9 / 5 56%              | 3 / 2 67%            | 1 / 0 0%           | 4                 | 12                  |
| 34 Dytiatiev         | 308                 | '100                   | -                  | 0.21 | 2 / 0 0%           | 1     | 3             | 1       | 59 / 52 88%           | -                   | 47                  | 23 / 18 78%             | 13 / 11 85%               | 10 / 7 70%             | -                    | 4 / 3 75%          | 6                 | 14                  |
| 2 Rapa               | 240                 | '87                    | -                  | -    | -                  | 3     | -             | -       | 44 / 34 77%           | 1 / 0 0%            | 34                  | 4 / 1 25%               | 1 / 0 0%                  | 3 / 1 33%              | -                    | 1 / 0 0%           | 8                 | 2                   |
| 22 Loshaj            | 305                 | '65                    | -                  | 0.23 | 2 / 0 0%           | 1     | 2             | -       | 44 / 34 77%           | 3 / 2 67%           | 31                  | 14 / 10 71%             | 1 / 0 0%                  | 13 / 10 77%            | 3 / 1 33%            | 6 / 6 100%         | 9                 | 6                   |
| 8 Dimun              | 205                 | '100                   | -                  | 0.03 | 1 / 0 0%           | 4     | -             | -       | 63 / 51 81%           | -                   | 53                  | 23 / 7 30%              | 11 / 3 27%                | 12 / 4 33%             | 1 / 0 0%             | 4 / 0 0%           | 5                 | 4                   |
| 7 Rodrigues de Souza | 214                 | '72                    | -                  | 0.02 | 1 / 0 0%           | -     | 1             | -       | 29 / 25 86%           | -                   | 33                  | 10 / 3 30%              | 3 / 1 33%                 | 7 / 2 29%              | 5 / 2 40%            | -                  | 6                 | -                   |
| 10 van Amersfoort    | 224                 | '100                   | -                  | 0.40 | 2 / 1 50%          | 1     | 1             | -       | 27 / 17 63%           | 1 / 0 0%            | 36                  | 18 / 3 17%              | 5 / 0 0%                  | 13 / 3 23%             | 2 / 0 0%             | 1 / 0 0%           | 14                | 3                   |
| 4 Hanca              | 346                 | '100                   | -                  | 0.21 | 3 / 0 0%           | 2     | -             | -       | 57 / 45 79%           | 5 / 3 60%           | 39                  | 17 / 11 65%             | 1 / 1 100%                | 16 / 10 63%            | 6 / 6 100%           | 5 / 2 40%          | 12                | 3                   |
| 21 Rafael Lopes      | 288                 | '100                   | 1 / 0              | 0.89 | 3 / 1 33%          | 3     | 2             | -       | 13 / 9 69%            | 3 / 3 100%          | 22                  | 19 / 4 21%              | 9 / 2 22%                 | 10 / 2 20%             | 2 / 1 50%            | 2 / 0 0%           | 4                 | -                   |
| 11 Wdowiak           | 239                 | '35                    | 0 / 1              | 0.06 | 1 / 0 0%           | -     | 2             | 1       | 20 / 11 55%           | 2 / 1 50%           | 19                  | 6 / 1 17%               | 1 / 0 0%                  | 5 / 1 20%              | 2 / 0 0%             | -                  | 6                 | -                   |
| 14 Fiolic            | 219                 | '28                    | -                  | 0.21 | 2 / 0 0%           | -     | -             | -       | 17 / 12 71%           | 1 / 0 0%            | 16                  | 3 / 0 0%                | -                         | 3 / 0 0%               | 1 / 0 0%             | 1 / 0 0%           | 5                 | 1                   |
| 25 Rakoczy           | -                   | '13                    | -                  | 0.17 | 1 / 0 0%           | -     | -             | -       | 6 / 4 67%             | 1 / 0 0%            | 5                   | 2 / 2 100%              | 1 / 1 100%                | 1 / 1 100%             | -                    | -                  | 1                 | -                   |

### Jagiellonia Białystok

|               | INSTA<br>T<br>INDEX | Minuty<br>na<br>boisku | Bramki /<br>asysty | xG   | Strzały /<br>celne | Faule | Faulow<br>any | Spalony | Podania /<br>dokładne | Podanie<br>kluczowe | Podania<br>przyjęte | Pojedyunki /<br>wygrane | Pojedyunki w<br>powietrzu | Pojedyunki na<br>ziemi | Dryblingi /<br>udane | Odbiory /<br>udane | Stracone<br>piłki | Odzyska<br>ne piłki |
|---------------|---------------------|------------------------|--------------------|------|--------------------|-------|---------------|---------|-----------------------|---------------------|---------------------|-------------------------|---------------------------|------------------------|----------------------|--------------------|-------------------|---------------------|
| 96 Węglarz    | 257                 | '100                   | -                  | -    | -                  | -     | -             | -       | 37 / 24 65%           | -                   | 11                  | 2 / 2 100%              | 2 / 2 100%                | -                      | -                    | -                  | 7                 | 7                   |
| 7 Wójcicki    | 279                 | '100                   | -                  | 0.02 | 1 / 0 0%           | -     | 1             | -       | 40 / 34 85%           | -                   | 21                  | 14 / 9 64%              | 4 / 2 50%                 | 10 / 7 70%             | 3 / 3 100%           | 1 / 0 0%           | 2                 | 6                   |
| 25 Tiru       | 223                 | '100                   | -                  | 0.20 | 1 / 0 0%           | 1     | 1             | -       | 24 / 22 92%           | -                   | 18                  | 13 / 8 62%              | 8 / 4 50%                 | 5 / 4 80%              | -                    | 1 / 1 100%         | -                 | 4                   |
| 17 Runje      | 324                 | '100                   | 1 / 0              | 0.28 | 1 / 1 100%         | 2     | 1             | -       | 26 / 23 88%           | -                   | 20                  | 12 / 8 67%              | 4 / 2 50%                 | 8 / 6 75%              | -                    | 1 / 1 100%         | 2                 | 8                   |
| 2 Kadlec      | 267                 | '100                   | -                  | -    | -                  | 1     | 2             | -       | 49 / 38 78%           | -                   | 28                  | 11 / 7 64%              | 4 / 1 25%                 | 7 / 6 86%              | 1 / 1 100%           | 3 / 2 67%          | 8                 | 6                   |
| 6 Romanczuk   | 262                 | '100                   | -                  | -    | -                  | 1     | 1             | -       | 40 / 36 90%           | -                   | 30                  | 29 / 16 55%             | 11 / 7 64%                | 18 / 9 50%             | 3 / 1 33%            | 8 / 5 63%          | 6                 | 5                   |
| 26 Pospisil   | 238                 | '100                   | -                  | -    | -                  | 1     | -             | -       | 50 / 40 80%           | -                   | 36                  | 10 / 3 30%              | 2 / 2 100%                | 8 / 1 13%              | 3 / 1 33%            | 1 / 0 0%           | 9                 | 4                   |
| 9 Makuszewski | 267                 | '63                    | -                  | 0.04 | 2 / 1 50%          | 3     | 5             | -       | 15 / 12 80%           | 1 / 1 100%          | 22                  | 8 / 4 50%               | 2 / 2 100%                | 6 / 2 33%              | 2 / 1 50%            | -                  | 7                 | 1                   |
| 16 Mystkowski | 235                 | '76                    | -                  | -    | -                  | -     | 1             | -       | 14 / 9 64%            | -                   | 17                  | 13 / 6 46%              | 3 / 2 67%                 | 10 / 4 40%             | -                    | 3 / 2 67%          | 6                 | -                   |
| 14 Prikryl    | 253                 | '82                    | -                  | -    | -                  | 3     | 1             | -       | 16 / 13 81%           | -                   | 23                  | 12 / 1 8%               | 3 / 0 0%                  | 9 / 1 11%              | 3 / 1 33%            | 2 / 0 0%           | 8                 | 2                   |
| 21 Puljic     | 228                 | '100                   | -                  | 0.01 | 1 / 1 100%         | 3     | -             | -       | 20 / 10 50%           | 1 / 0 0%            | 35                  | 28 / 10 36%             | 15 / 5 33%                | 13 / 5 38%             | 2 / 2 100%           | 3 / 1 33%          | 20                | 1                   |
| 31 Bida       | 297                 | '37                    | 1 / 0              | 0.59 | 1 / 1 100%         | -     | 2             | 1       | 5 / 3 60%             | -                   | 9                   | 12 / 6 50%              | 3 / 1 33%                 | 9 / 5 56%              | 4 / 3 75%            | 4 / 2 50%          | 7                 | 2                   |
| 5 Szymonowicz | 279                 | '24                    | -                  | -    | -                  | -     | 1             | -       | 10 / 5 50%            | -                   | 3                   | 7 / 5 71%               | 2 / 1 50%                 | 5 / 4 80%              | 1 / 1 100%           | 1 / 1 100%         | 1                 | 4                   |
| 15 Arsenic    | 239                 | '18                    | -                  | -    | -                  | 2     | -             | -       | 9 / 8 89%             | -                   | 5                   | 5 / 3 60%               | 1 / 0 0%                  | 4 / 3 75%              | -                    | 1 / 1 100%         | -                 | 3                   |

## Terminy

**Atak**

Posiadanie piłki przez jedną drużynę z przejściem na połowę przeciwnika.

**Kontratak**

Atak z gry, który rozwija się bezpośrednio po przejęciu piłki od przeciwnika. Kontratak trwa nie więcej niż 30 sekund. Prędkość ruchu do bramki przeciwnika przy tym ataku wynosi nie mniej niż 2,6 m/s.

**Atak pozycyjny**

Atak z gry lub ze stałych fragmentów (wyrzut z autu, rzut wolny). Pozycyjny atak trwa więcej niż 30 sekund lub prędkość ruchu drużyny do bramki przeciwnika jest mniejsza niż 2,6 m/s.

**Atak po rzucie wolnym lub wyrzucie z autu**

Atak po rozegraniu rzutu różnego, rzutu wolnego lub wyrzutu z autu, przy którym pierwszym lub drugim zagranieniem jest strzał na bramkę lub dośrodkowanie w pole karne.

**Atak po rzucie różnym**

Akcje drużyny po rozegraniu rzutu różnego aż do straty piłki lub oddalenia piłki przez drużynę przeciwnika do strefy centralnej.

**Strzał**

Skierowanie piłki do bramki przeciwnika mającej na celu strzelenie bramki. Rejestrowane są strzały celne (w światło bramki), niecelne (w tym strzały w słupek i w poprzeczkę), a także strzały zablokowane przez przeciwnika.

**Podanie kluczowe**

Podanie do partnera, który jest w sytuacji bramkowej (1 na 1, pusta bramka itd.); podanie do zawodnika, które stwarza realną szansę na zdobycie bramki; podanie które 'odcina' linię obrony w fazie ataku.

**Pojedyunki**

Wszystkie rodzaje pojedynków na boisku. To sumaryczny wskaźnik, zawierający walkę o niekontrolowaną przez nikogo piłkę, pojedynki w powietrzu, dryblingi, odbiory oraz straty, spowodowane odbiorami przeciwnika.

**Pojedynek w powietrzu**

Walka o piłkę, która znajduje się powyżej poziomu ramion..

**Dryblowanie**

Aktywna akcja piłkarza, posiadającego piłkę próba ominięcia przeciwnika z pomocą dryblingu. Przy udanym dryblingu zawodnikowi drużyny przeciwnej rejestruje się nieudane odebranie piłki i na odwrót.

**Odbiór**

Aktywne działanie zawodnika, usiłującego odebrać piłkę zawodnikowi ją posiadającemu (przeciwnikowi w tej sytuacji zostaje zaliczona strata); przeciwdziałanie dryblowaniu przeciwnika również uznaje się za odbiór.

**Drybling**

Świadomy ruch zawodnika z piłką (przynajmniej trzy kontakty z piłką)

**Nieudane przyjęcie piłki**

Strata piłki bez starcia z przeciwnikiem, w wyniku nieudanej akcji..

**Odzyskane piłki**

Akcja piłkarza (przejęcie, przechwyt, wygrany pojedynek), która powoduje stratę piłki przez przeciwnika z dalszą możliwością prowadzenia szybkiego kontrataku.

**Strata piłki**

Akcja zawodnika (niedokładne podanie, przegrany pojedynek, itd.), która powoduje stratę piłki przez jego drużynę. Jeśli posiadanie piłki zakończy się faulem przeciwnika lub strzałem w światło bramki, to strata nie rejestruje się.

**Tempo akcji w ataku**

Liczba akcji konstruktywnych na minutę posiadania piłki.

**Tempo dokładnych podań**

Liczba dokładnych podań na minutę posiadania piłki

**Indeks intensywności pojedynków**

liczba pojedynków i przechwytych drużyny broniącej - na minutę posiadania piłki przez przeciwnika

**xG**

System do oceny jakości strzałów wykonanych przez gracza lub drużynę. Liczbę expected goals oblicza się na podstawie rodzaju strzału i strefy, z której został wykonany.